SEZIONE LONGITUDINALE IN ASSE TRAVE

SCALA 1:50

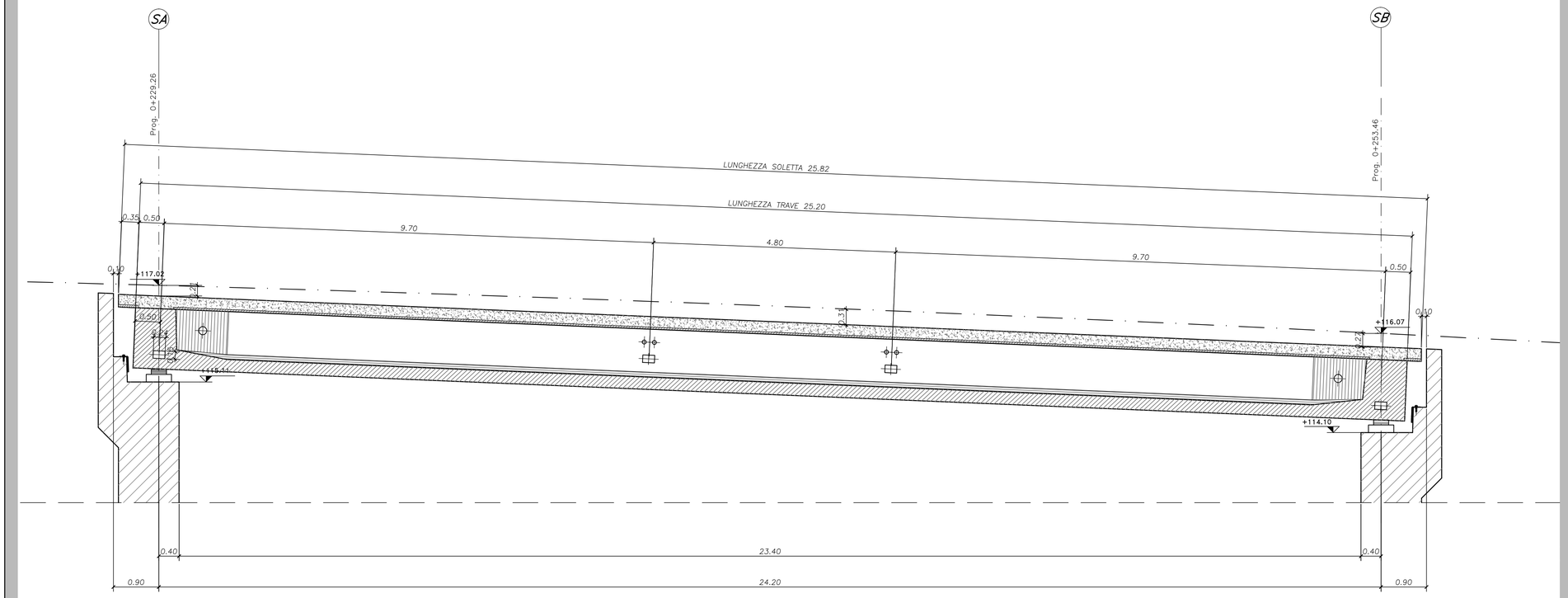

PIANTA DISPOSIZIONE APPARECCHI D'APPOGGIO

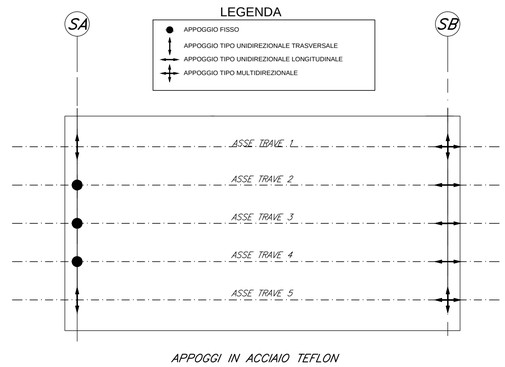

NOTE:

PER LA TABELLA MATERIALI SI RIMANDA ALL'ELABORATO HG01_P03CV17STRDI01_B

SOSTEGNO DI CAPOSALDO

SCALA 1:10

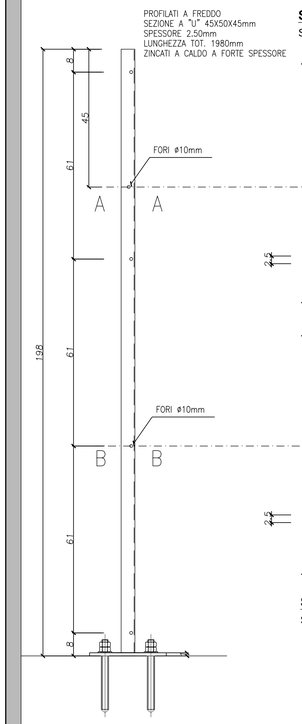

SEZIONE A-A

SCALA 1:1

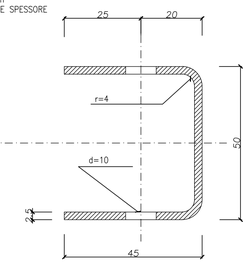

SEZIONE B-B

SCALA 1:1

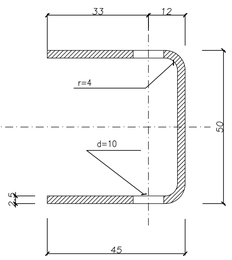

SOSTEGNO INTERMEDIO

SCALA 1:10

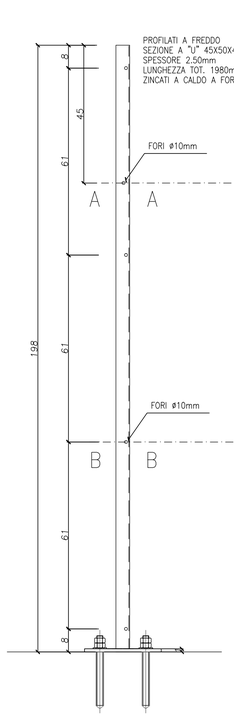

SEZIONE A-A

SCALA 1:1

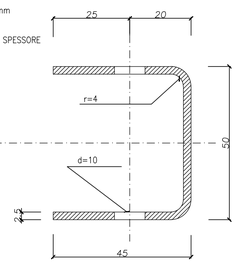

SEZIONE B-B

SCALA 1:1

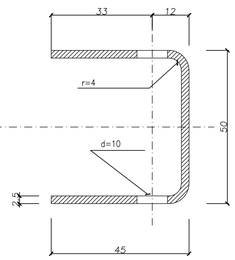

PROSPETTO ESTERNO OPERA

SCALA 1:25

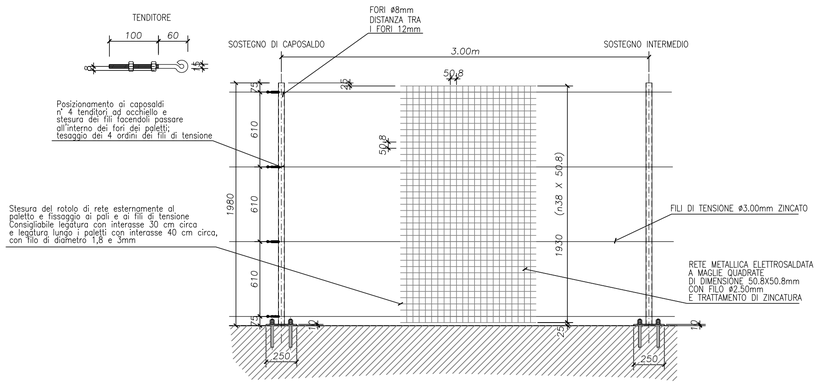

PIANTA

SCALA 1:25

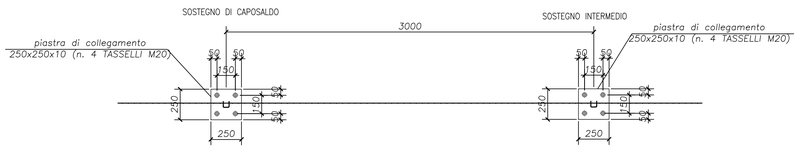

ANAS S.p.A.

anas Direzione Progettazione e Realizzazione Lavori

LAVORI DI COLLEGAMENTO TRA LA S.S.11 A MAGENTA E LA TANGENZIALE OVEST DI MILANO

VARIANTE DI ABBIATEGRASSO E ADEGUAMENTO IN SEDE DEL TRATTO ABBIATEGRASSO-VIGEVANO FINO AL PONTE SUL FIUME TICINO

1° STRALCIO DA MAGENTA A VIGEVANO - TRATTA C

PROGETTO ESECUTIVO

STUDIO CORONA — Ing. Renato Vaira (Ordine degli Ingg. di Torino e Provincia n° 4663 W)

Ingegneria del Territorio s.r.l. — Ing. Valerio Bajetti (Ordine degli Ingg. di Roma e provincia n° A-25211)

ING. RENATO DEL PRETE — Ing. Renato Del Prete (Ordine degli Ingg. di Bari e provincia n° 3973)

ECOPLAN — Arch. Nicoletta Frattini (Ordine degli Arch. di Torino e provincia n° A-8433)

E&G Engineering & Graphics S.r.l. — Ing. Gabriele Inceocchi (Ordine degli Ingg. di Roma e provincia n° A-21102)

CONSORZIO UNING — Società designata GA&M — Prof. Ing. Matteo Ranieri (Ordine degli Ingg. di Bari e provincia n° 1137)

SETAC Srl Service & Engineering Trasporti Ambiente Costruzioni — Prof. Ing. Luigi Monterisi (Ordine degli Ingg. di Bari e provincia n° 1371)

ARKE' INGEGNERIA s.r.l. — Ing. Gioacchino Angarano (Ordine degli Ingg. di Bari e provincia n° 5803)

DOTT. GEOL. DANILO GALLO — Dott. Geol. Danilo Gallo (Ordine dei Geologi della Regione Puglia n° 588)

VISTO: IL RESPONSABILE DEL PROCEDIMENTO — Dott. Ing. Giuseppe Danilo MALGERI

INTEGRATORE DELLE PRESTAZIONI SPECIALISTICHE — Ing. Valerio BAJETTI

GEOLOGO — Prof. Ing. Geol. Luigi MONTERISI

IL COORDINATORE DELLA SICUREZZA IN FASE DI PROGETTAZIONE — Ing. Gianluca CICIRIELLO

HG14

H - PROGETTO STRUTTURALE - OPERE PRINCIPALI

HG - CV17 - CAVALCAVIA SP. N. 183

CARPENTERIA IMPALCATO TAVOLA 2 DI 2

CODICE PROGETTO (PROGETTO / LIV. PROG. / N. PROG.)	NOME FILE	REVISIONE	SCALA:
LO203 E 1801	HG14_P03CV17STRCP02_B.dwg		
CODICE ELAB. P03CV17STRCP02		B	1:50 /25

REV.	DESCRIZIONE	DATA	REDATTO	VERIFICATO	APPROVATO
C					
B	EMISSIONE A SEGUITO DI RAPPORTO INTERMEDIO DI VERIFICA ITCF-C186001-01-ATF-RA-00001	MARZO 2019	ING. STEFANIA RUGGIERI	ING. GAETANO RANIERI	ING. VALERIO BAJETTI
A	EMISSIONE	SETTEMBRE 2018	ING. STEFANIA RUGGIERI	ING. GAETANO RANIERI	ING. VALERIO BAJETTI