

SEZIONE A-A
SCALA 1:50

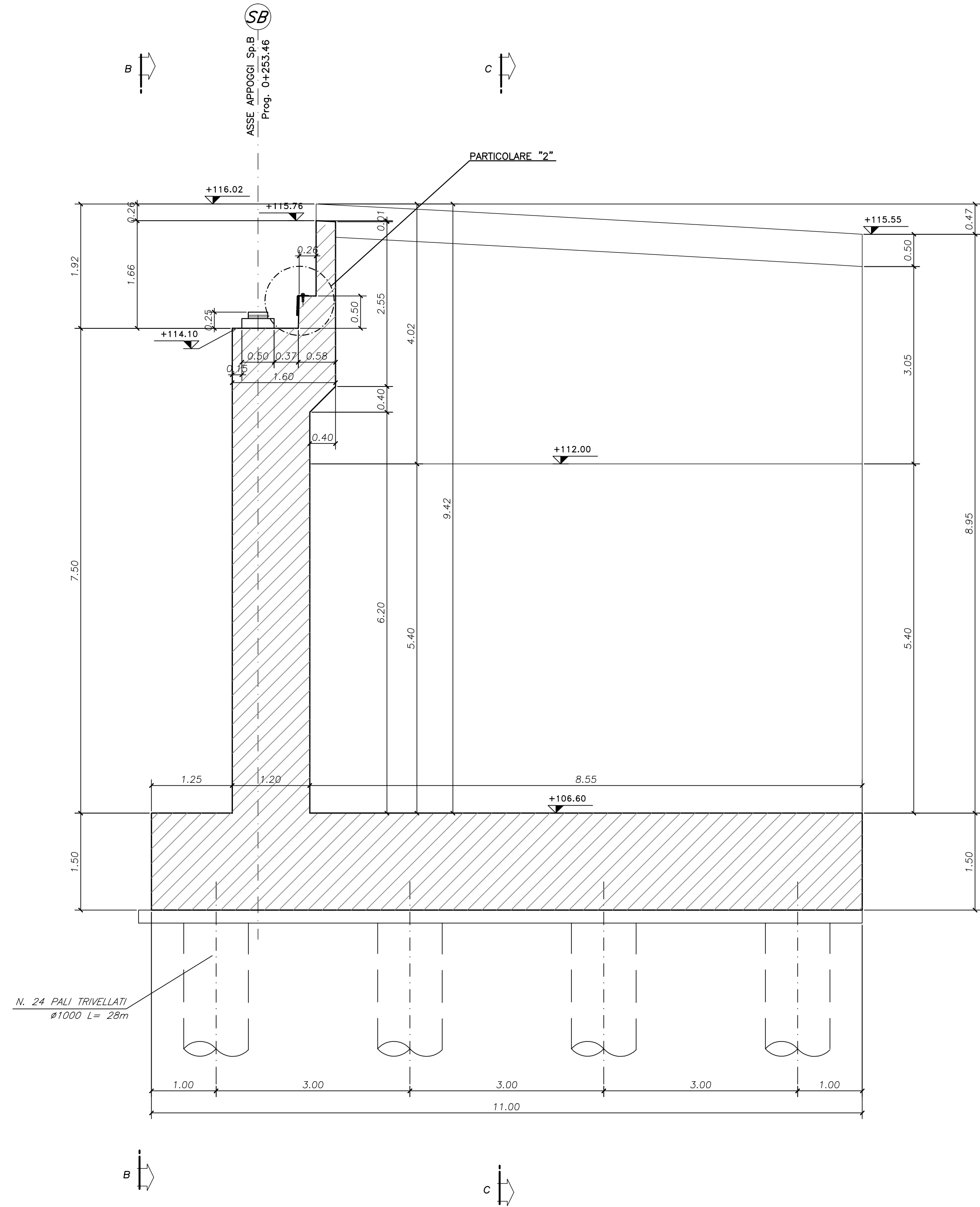

VISTA FRONTALE SPALLA B-B
SCALA 1:50

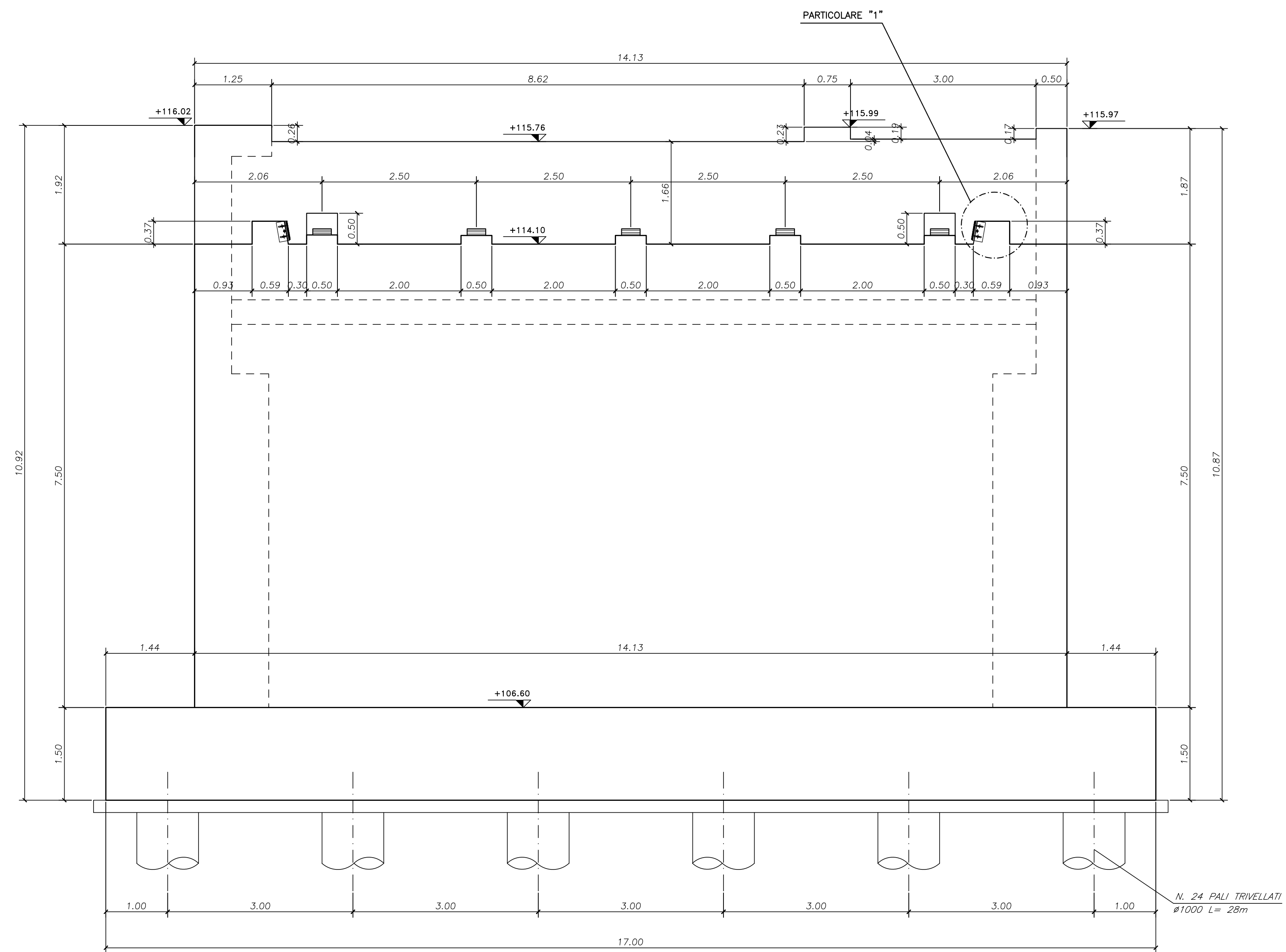

PARTICOLARE 1
SCALA 1:10

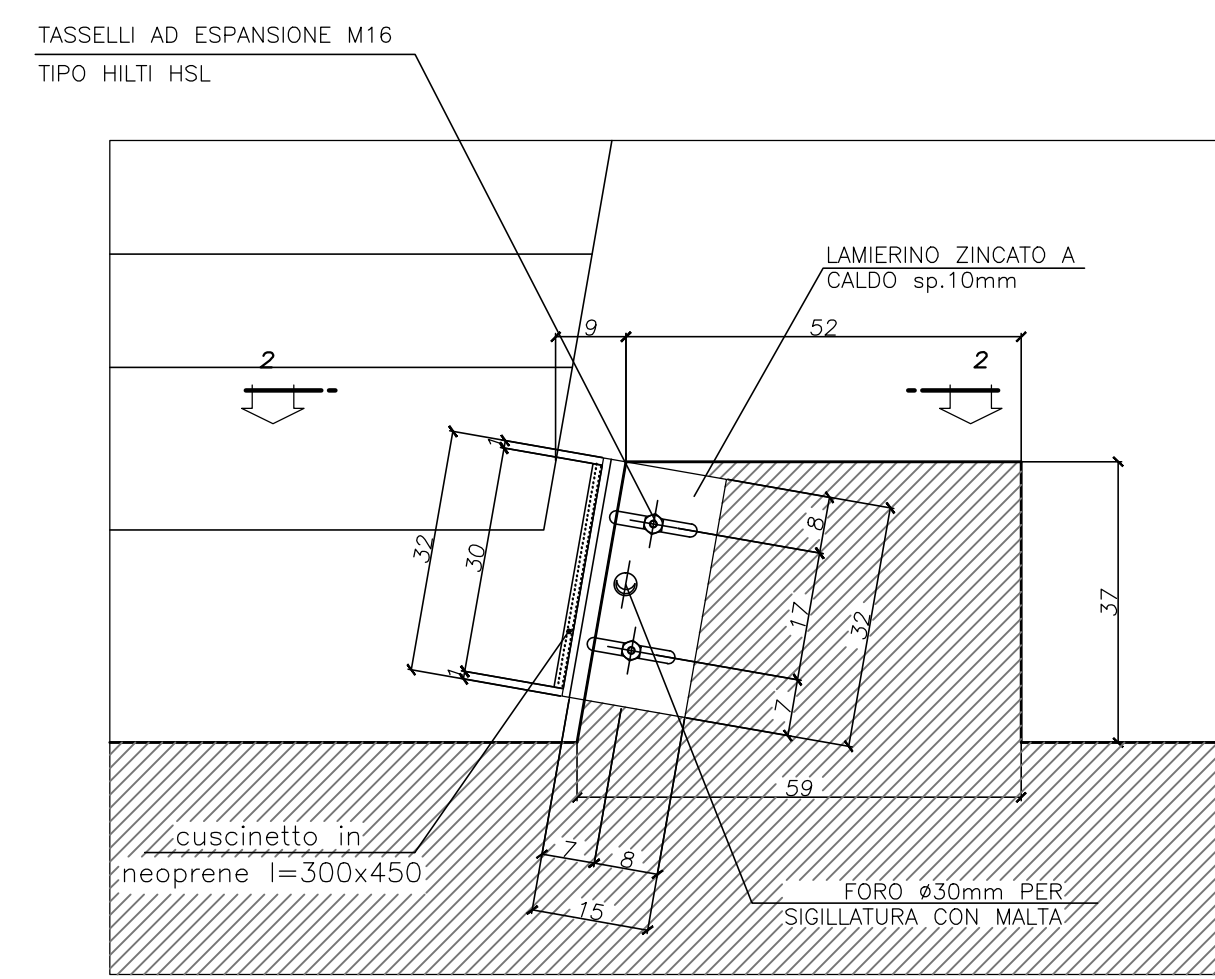

PARTICOLARE 2
SCALA 1:10

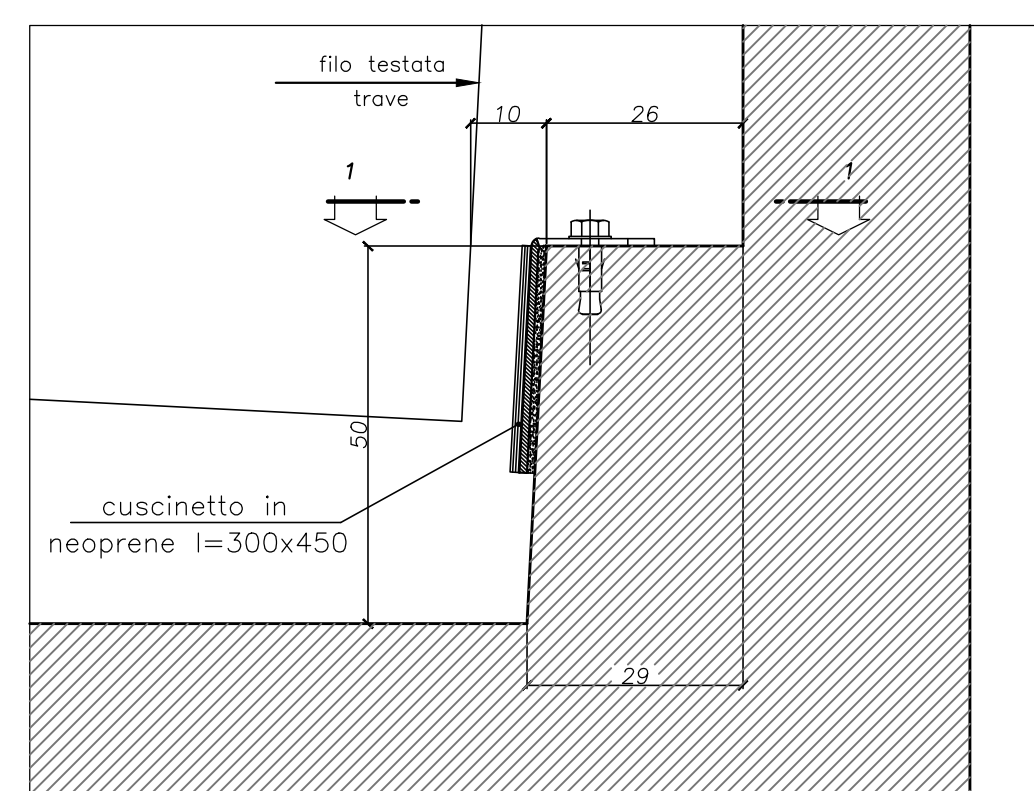

VISTA 2-2
SCALA 1:10

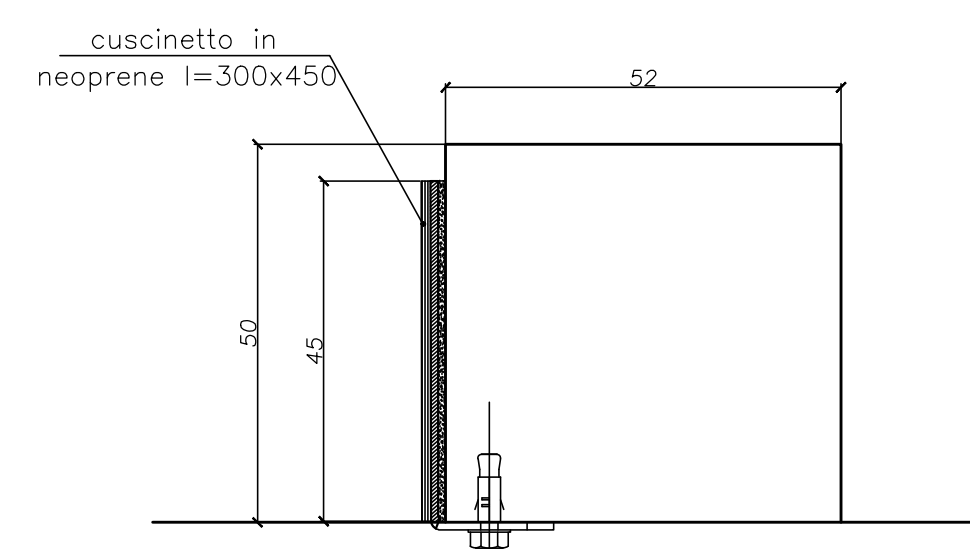

VISTA 1-1
SCALA 1:10

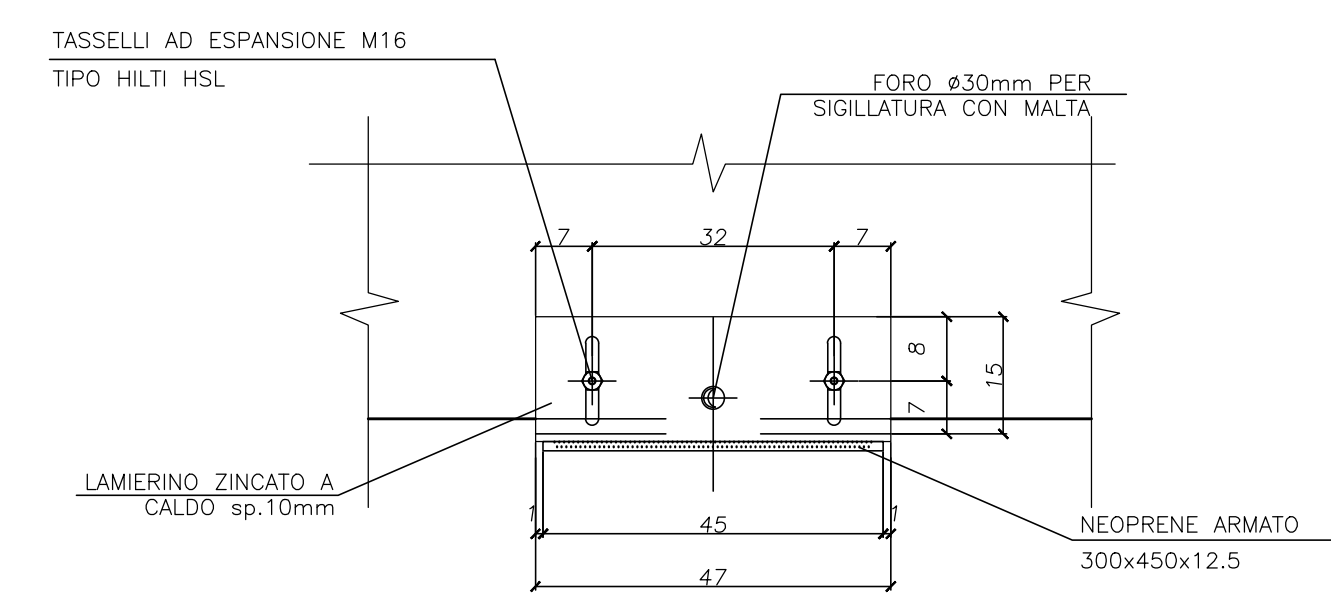

NOTE:

PER LA TABELLA MATERIALI SI RIMANDA ALL'ELABORATO HG01_P03CV17STRD01_B

ANAS S.p.A.
Direzione Progettazione e Realizzazione Lavori

LAVORI DI COLLEGAMENTO TRA LA S.S.11 A MAGENTA E LA TANGENZIALE OVEST DI MILANO
VARIANTE DI ABBIATEGRASSO E ADEGUAMENTO IN SEDE DEL TRATTO ABBIATEGRASSO-VIGEVANO FINO AL PONTE SUL FIUME TICINO
1° STRALCIO DA MAGENTA A VIGEVANO - TRATTA C

PROGETTO ESECUTIVO

STUDIO CORONA Ing. Renato Vanni Arch. Roberto Vanni	UNING Prof. Ing. Matteo Ruffini	SETAC Prof. Ing. Luigi Marzulli	ARKE Prof. Ing. Giuseppe Argente	GG Dott. Carlo Gatti
ING. RENATO DEL PRETE	ING. RENATO DEL PRETE	ING. RENATO DEL PRETE	ING. RENATO DEL PRETE	ING. RENATO DEL PRETE
ING. RENATO DEL PRETE	ING. RENATO DEL PRETE	ING. RENATO DEL PRETE	ING. RENATO DEL PRETE	ING. RENATO DEL PRETE
ING. RENATO DEL PRETE	ING. RENATO DEL PRETE	ING. RENATO DEL PRETE	ING. RENATO DEL PRETE	ING. RENATO DEL PRETE

H - PROGETTO STRUTTURALE - OPERE PRINCIPALI
HG - CV17 - CAVALCAVIA SP. N. 183
CARPENTERIA SPALLA B - TAVOLA 2 DI 2

CODICE PROGETTO LO203	EMISSIONE E	NOME FILE HG26_P03CV17STRCP07_B.dwg	REVISIONE B	SCALA 1:50 / 1:20
PROGETTO LO203	LIV. PROG. E	N. PROG. 1801	REVISIONE B	SCALA 1:50 / 1:20
EMISSIONE A	REDAZIONE ING. STEFANIA RUGGERI	VERIFICAZIONE ING. GAETANO BANIERI	APPROVATO ING. VALERIO BUAETI	
REVISIONE REV.	DESCRIZIONE	DATA	REDAZIONE ING. STEFANIA RUGGERI	VERIFICAZIONE ING. GAETANO BANIERI