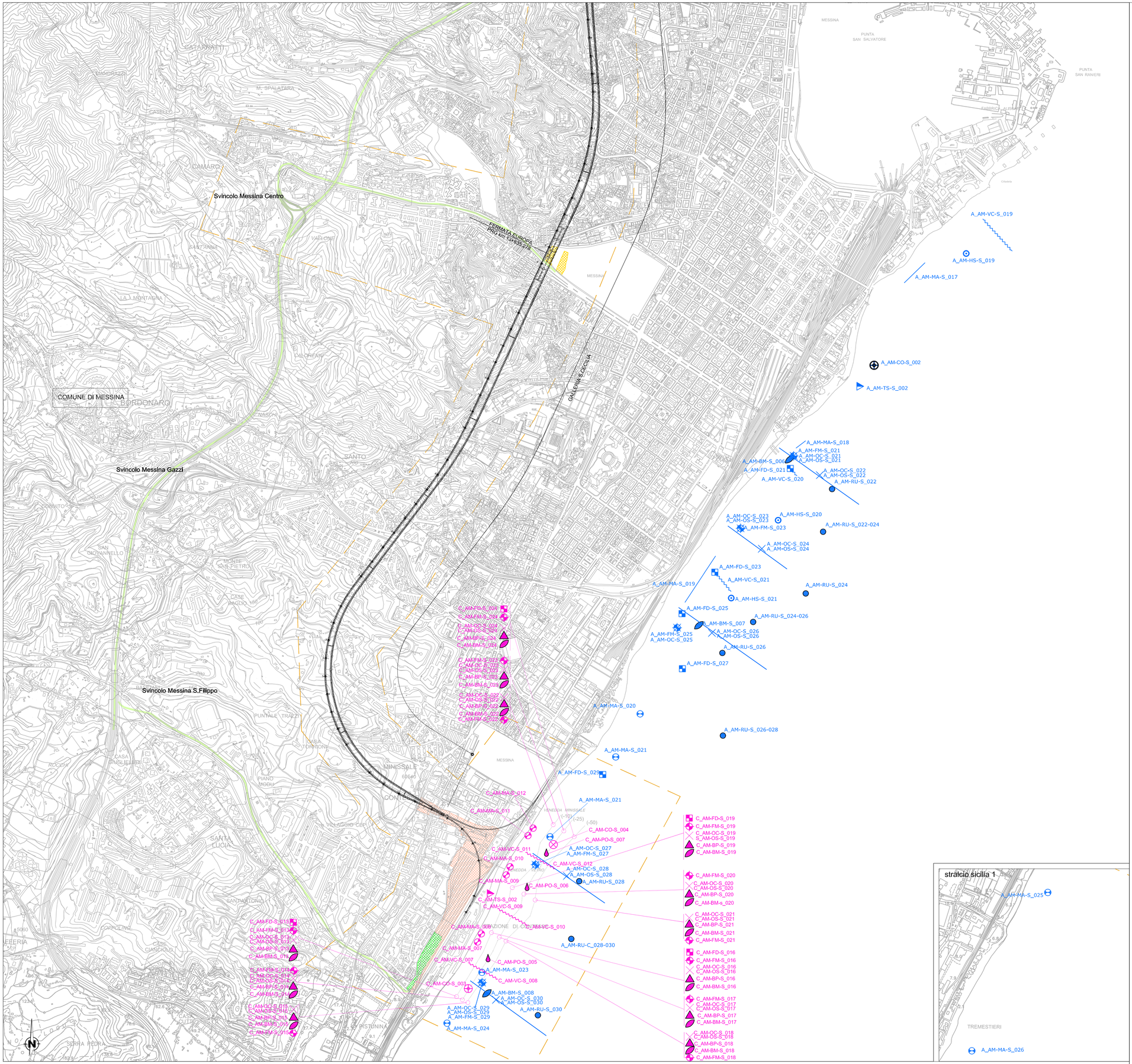

LEGENDA

MONITORAGGIO AREA VASTA - A

- A_AM-CO-C/S_001 — Misure di corrente e misure parametri chimico-fisici in situ (misure in continuo)
- A_AM-OC_C/S_001, A_AM-OS_C/S_001 — Indagini in situ e campionamenti acque/plancton, Campionamenti sedimento marino
- A_AM-BM-C/S_001 — Bioaccumulo mitili
- A_AM-BP-C/S_001 — Bioaccumulo specie ittiche
- A_AM-VC_C/S_001 — Visual Census (Ittiofauna)
- A_AM-FM-C/S_001 — Benthos fondi mobili
- A_AM-FD-C/S_001 — Benthos fondi duri
- A_AM-HS-C/S_001 — Benthos habitat sensibili
- A_AM-MA_C/S_001 — Macroflora acquatica (Carlit) (stazione e transetto)
- A_AM-TS-C/S_001 — Trasporto solido
- A_AM-PO-C/S_001 — Bioaccumulo Posidonia
- A_AM-RU-C/S_001 — Rumore subacqueo
- A_AM-ES_R1 — Ecosurvery sotto impalcato
- Transetti

MONITORAGGIO AREE DI CANTIERE - C

- C_AM-CO-C/S_001 — Misure di corrente e misure parametri chimico-fisici in situ (misure in continuo)
- C_AM-CO-C/S_001 — Misure parametri chimico-fisici (misure in continuo)
- C_AM-OC_C/S_001, C_AM-OS_C/S_001 — Indagini in situ e campionamenti acque/plancton, Campionamenti sedimento marino
- C_AM-BM-C/S_001 — Bioaccumulo mitili
- C_AM-BP-C/S_001 — Bioaccumulo specie ittiche
- C_AM-VC_C/S_001 — Visual census in habitat sensibili
- C_AM-FM-C/S_001 — Benthos fondi mobili
- C_AM-FD-C/S_001 — Benthos fondi duri
- C_AM-MA_C/S_001 — Macroflora acquatica (Carlit)
- C_AM-TS_C/S_001 — Trasporto solido
- C_AM-PO-C/S_001 — Bioaccumulo Posidonia
- Transetti

- Cantiere logistico
- Aree stazioni metropolitana
- Cantiere operativo
- Siti di deposito
- Cave di prestito
- Discarica rifiuti speciali non pericolosi
- Aree a disposizione
- Pontile
- Viabilità esistente e di progetto
- Piste di cantiere
- Tracciato ferroviario in galleria
- Tracciato ferroviario in superficie
- Tracciato autostradale in galleria
- Tracciato autostradale in superficie
- Ambito di pertinenza aree di cantiere
- Confini comunali

0 100 200 500 metri
1:10.000

QUADRO D'UNIONE

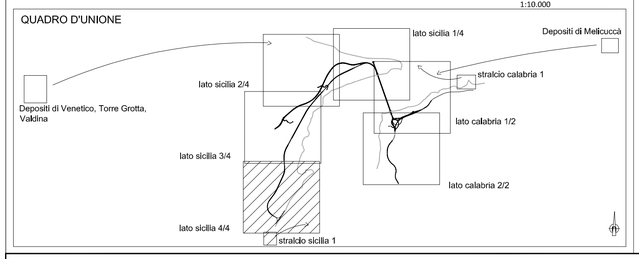

Stretto di Messina

Concessionaria per la progettazione, realizzazione e gestione del collegamento stabile tra la Sicilia e il Continente
Organismo di Diritto pubblico
(Legge n° 1158 del 17 dicembre 1971, modificata dal D.Lgs. n° 114 del 24 aprile 2003)

STRETTO DI MESSINA — PMC PARSONS

PONTE SULLO STRETTO DI MESSINA

PROGETTO DEFINITIVO

PARSONS TRANSPORTATION GROUP, Inc.

PARSONS TRASPORTATION GROUP INC	STRETTO DI MESSINA	STRETTO DI MESSINA
Direttore PMC (Ing. A. Saulle)	Direttore Generale e RUP Validazione (Ing. G. Fiammenghi)	Amministratore Delegato (Dott. P. Ciucci)

MONITORAGGIO AMBIENTALE

MA0015

PROGETTO MONITORAGGIO AMBIENTALE TERRITORIALE E SOCIALE UNIFICATO

COMPONENTE AMBIENTE MARINO

PLANIMETRIA UBICAZIONE PUNTI DI MISURA 4/4 – LATO SICILIA

CODICE: PMCROMFPNUS00AM0000000004 F0

SCALA: 1:10000

REV.	DATA	DESCRIZIONE	REDATTO	VERIFICATO	APPROVATO
F0	20/06/2011	EMISSIONE FINALE	C. Arcieri	C. Sanna	A. Saulle

NOME DEL FILE: MA0015