SEZIONE F-F
SCALA 1:100

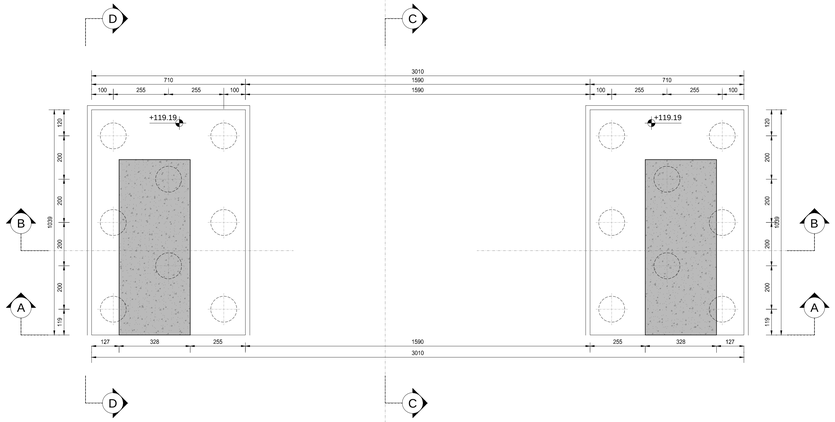

VISTA E-E
SCALA 1:100

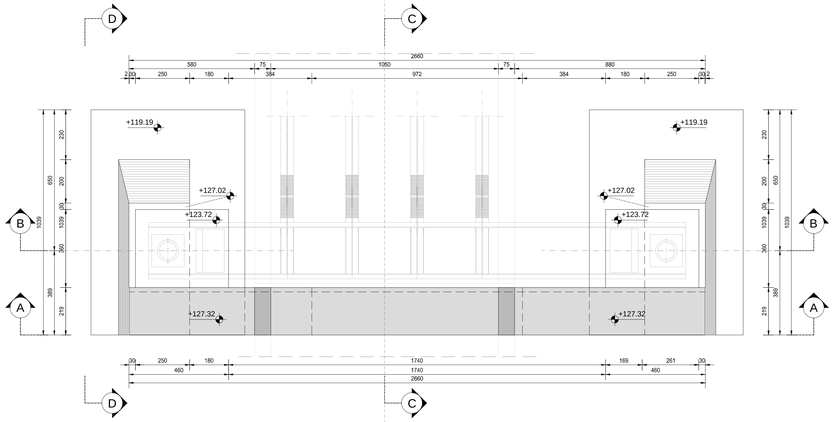

VISTA D-D
SCALA 1:100

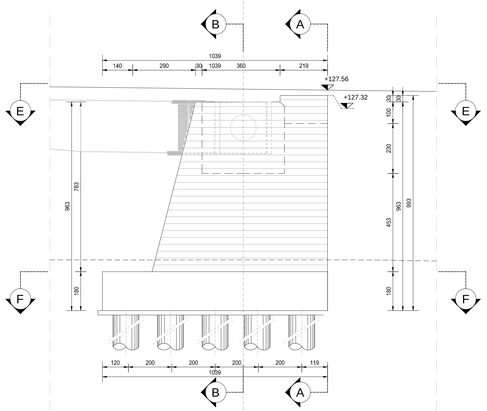

SEZIONE A-A
SCALA 1:100

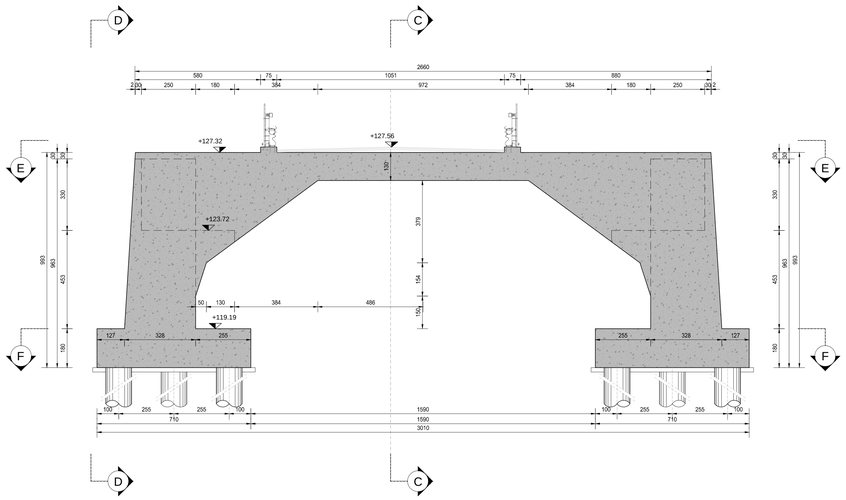

SEZIONE C-C
SCALA 1:100

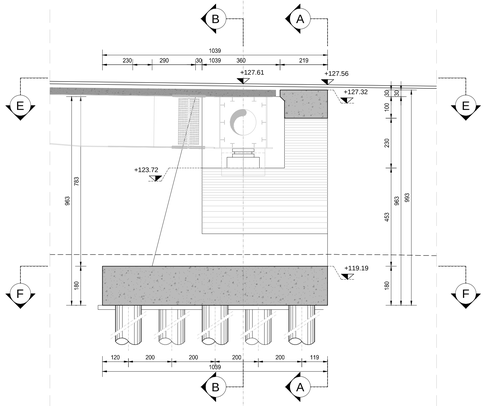

SEZIONE B-B
SCALA 1:100

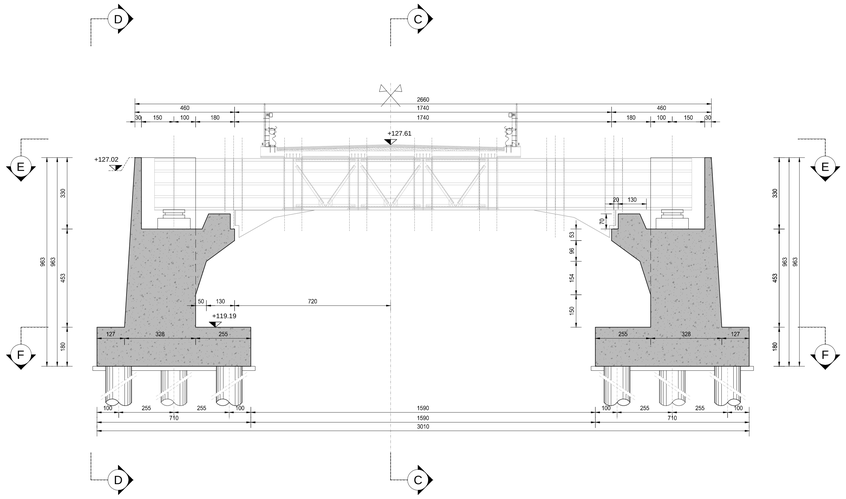

RICHIAMI AD ALTRI ELABORATI	
PER LA DEFINIZIONE DELLE CARATTERISTICHE DEI MATERIALI	HO01 - P00VI03STRDI01

ANAS S.p.A.
Direzione Progettazione e Realizzazione Lavori

LAVORI DI COLLEGAMENTO TRA LA S.S.11 A MAGENTA E LA TANGENZIALE OVEST DI MILANO

VARIANTE DI ABBIATEGRASSO E ADEGUAMENTO IN SEDE DEL TRATTO ABBIATEGRASSO-VIGEVANO FINO AL PONTE SUL FIUME TICINO

1° STRALCIO DA MAGENTA A VIGEVANO - TRATTA C

PROGETTO ESECUTIVO

STUDIO CORONA — Ing. Renato Valra, Ordine degli Ingegneri Torino, n° 4562 ord.

Ingegneria del Territorio s.r.l. — Ing. Valerio Bajetti, Ordine degli Ingegneri Rieti e provincia, n° 448/A

ING. RENATO DEL PRETE — Ing. Renato Del Prete, Ordine degli Ingegneri Bari e provincia, n° 4625

ECOPLAN — Arch. Nicoletta Frattini, Ordine degli Ingegneri Trento e provincia, n° 1/A/2007

GEI Engineering & Graphics S.r.l. — Ing. Gabriele Inoscchi, Ordine degli Ingegneri Rieti e provincia, n° 4/A/2008

CONSORZIO UNING — Prof. Ing. Matteo Ramesi, Ordine degli Ingegneri Bari e provincia, n° 1357

GA&M. — Prof. Ing. Luigi Monteriso, Ordine degli Ingegneri Bari e provincia, n° 1776

SETAC — Ingegneria, Servizi e Ambiente — Prof. Ing. Luigi Monteriso, Ordine degli Ingegneri Bari e provincia, n° 1776

ARKE' INGEGNERIA S.r.l. — Ing. Gioacchino Angarano, Ordine degli Ingegneri Bari e provincia, n° 3800

DOTT. GEOL. DANILO GALLO — Dott. Geol. Danilo Gallo, Ordine dei Geologi della Puglia, n° 58

VISTO: IL RESPONSABILE DEL PROCEDIMENTO — Dott. Ing. Giuseppe Danilo MALGERI

INTEGRATORE DELLE PRESTAZIONI SPECIALISTICHE — Ing. Valerio BAJETTI

GEOLOGO — Prof. Ing. Luigi MONTERISI

IL COORDINATORE DELLA SICUREZZA IN FASE DI PROGETTAZIONE — Ing. Gianluca CARRIELLO

HO13

H - PROGETTO STRUTTURALE OPERE PRINCIPALI
HO - VI03 - VIADOTTO N.03 - SVINCOLO N.10
CARPENTERIA SPALLA 2

CODICE PROGETTO			NOME FILE	REVISIONE	SCALA:
PROGETTO	LIV. PROG.	N. PROG.	HO13_P00VI03STRCP06_A.dwg		
LO203	E	1801	CODICE ELAB. P00VI03STRCP06	A	1:100

REV.	DESCRIZIONE	DATA	REDATTO	VERIFICATO	APPROVATO
C					
B					
A	EMISSIONE A SEGUITO DI RAPPORTO INTERMEDIO DI VERIFICA ITCF-C186001-03-ATF-RA-00001	MAGGIO 2019	ARCH. MAURO SASSO	ING. GAETANO RANIERI	ING. VALERIO BAJETTI