

SEZIONE B-B
SCALA 1:50

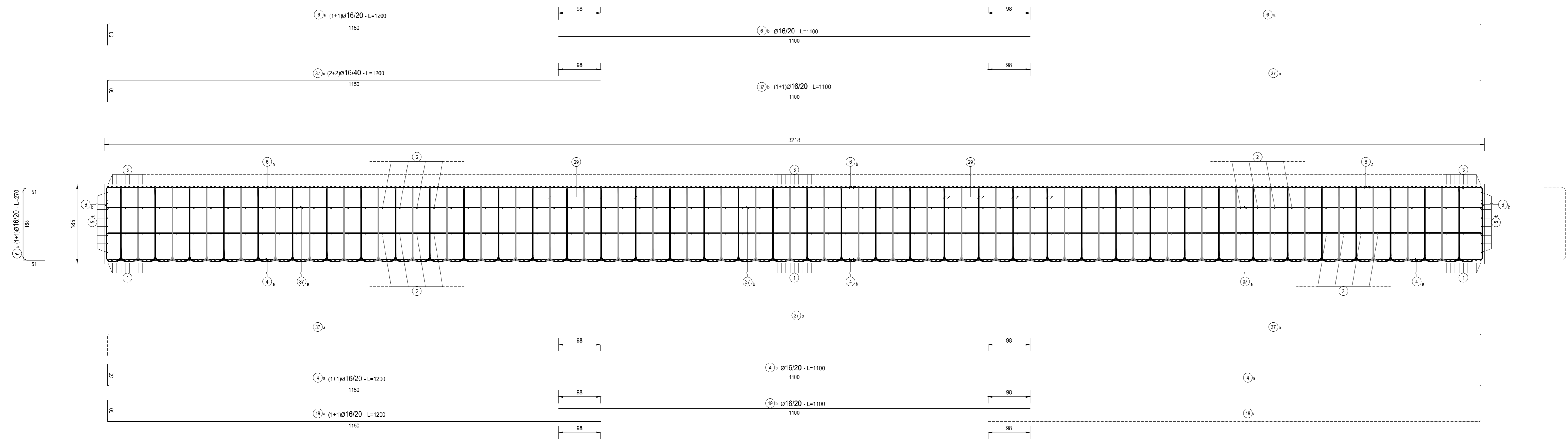

TIPOLOGIA ARMATURA

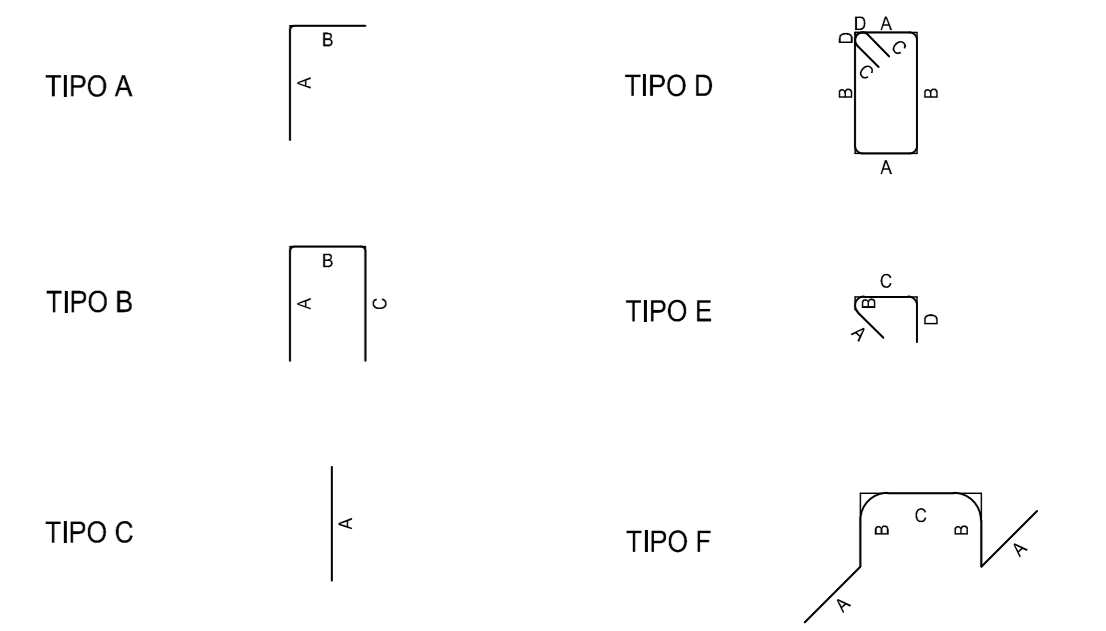

SEZIONE C-C
SCALA 1:50

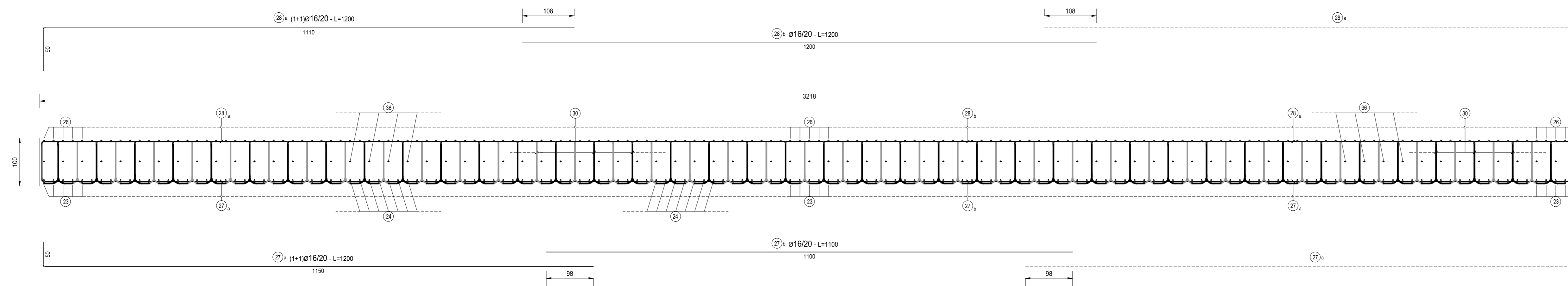

KEYPLAN
SCALA 1:200

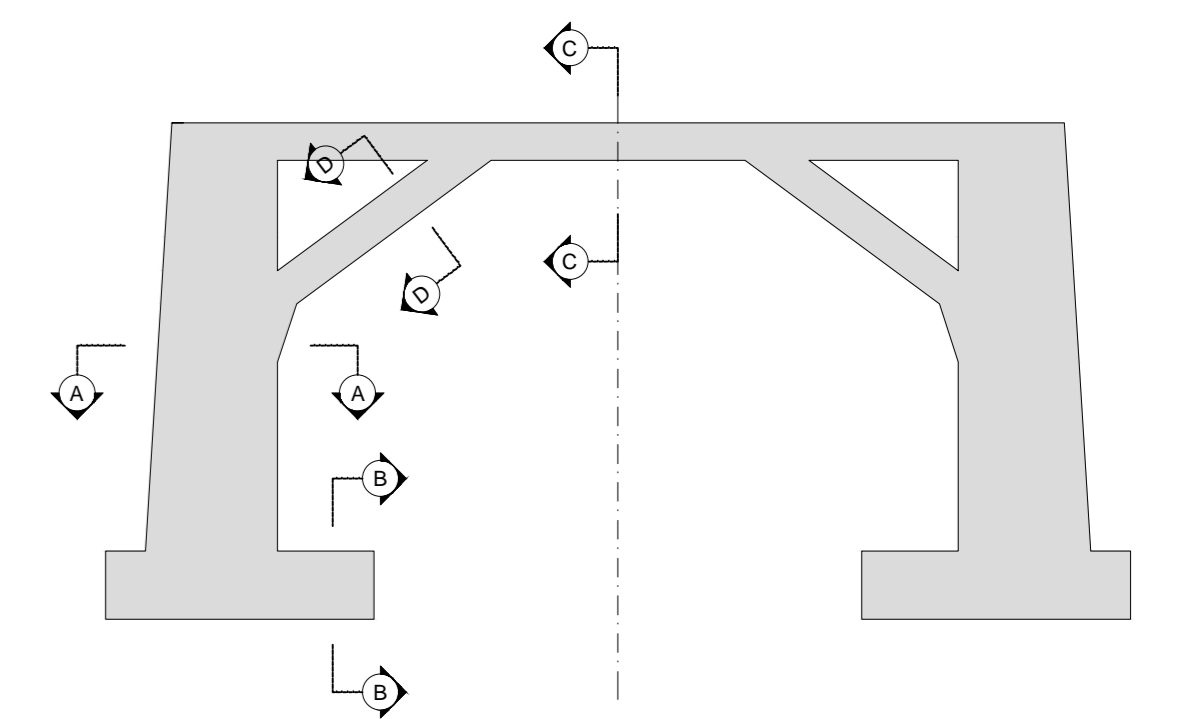

SEZIONE D-D
SCALA 1:50

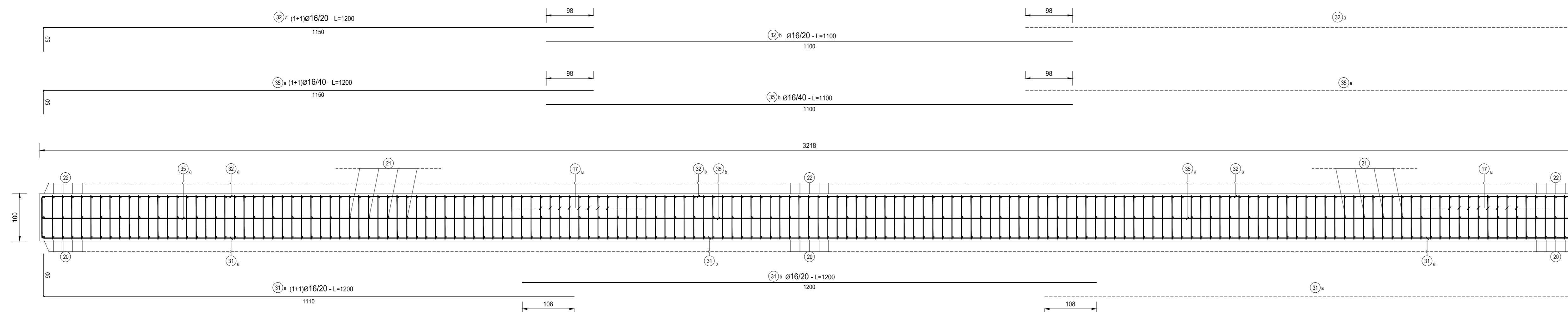

RICHIAMI AD ALTRI ELABORATI
PER LA DEFINIZIONE DELLE CARATTERISTICHE DEI MATERIALI **HP01 - P00GA04STRD01**



LAVORI DI COLLEGAMENTO TRA LA S.S.11 A MAGENTA E LA TANGENZIALE OVEST DI MILANO
VARIANTE DI ABBIATEGRASSO E ADEGUAMENTO IN SEDE DEL TRATTO ABBIATEGRASSO-VIGEVANO FINO AL PONTE SUL FIUME TICINO
1° STRALCIO DA MAGENTA A VIGEVANO - TRATTA C

PROGETTO ESECUTIVO

STUDIO CORONA Ing. Renato Venti Architetto	UNING Ing. Renato Venti Architetto	SETAC Prof. Ing. Luigi Montebelli Geologo	ARKE Ing. Giuseppe Agostini Geologo	EG Ing. Gabriele Esposito Geologo
ING. RENATO DEL PRETE Ing. Valerio Baretta Ingegnere	ING. RENATO DEL PRETE Ing. Valerio Baretta Ingegnere	ING. RENATO DEL PRETE Ing. Valerio Baretta Ingegnere	ING. RENATO DEL PRETE Ing. Valerio Baretta Ingegnere	ING. RENATO DEL PRETE Ing. Valerio Baretta Ingegnere
ING. RENATO DEL PRETE Ing. Valerio Baretta Ingegnere	ING. RENATO DEL PRETE Ing. Valerio Baretta Ingegnere	ING. RENATO DEL PRETE Ing. Valerio Baretta Ingegnere	ING. RENATO DEL PRETE Ing. Valerio Baretta Ingegnere	ING. RENATO DEL PRETE Ing. Valerio Baretta Ingegnere

HP13		H - PROGETTO STRUTTURALE OPERE PRINCIPALI	
HP - GA04 - GALLERIA N.03 - SVINCOLO N.10		ARMATURA GALLERIA - TAVOLA 03 DI 04	
CODICE PROGETTO	NOME FILE	REVISIONE	SCALA:
LO203	HP13-P00GA04STRAR03_B.dwg	B	1:50
PROGETTO	ELABORATO	REVISIONE	SCALA:
LO203	P00GA04STRAR03	B	1:50
C	EMMISSIONE A SEGUITO DI RAPPORTO INTERMEDIO DI VERIFICA	MAGGIO 2019	ING. GIUSEPPE CRISA
B	EMMISSIONE	DICEMBRE 2018	ING. GAETANO BANER
A	EMMISSIONE	DICEMBRE 2018	ING. VALERIO BARETTI
REV.	DESCRIZIONE	DATA	REDAITTO
			VERIFICATO
			APPROVATO