

PROSPETTO PARAMENTO DESTRO

SCALA 1:50

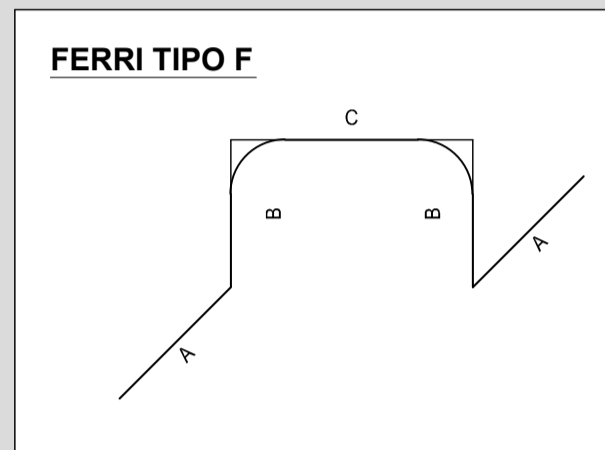
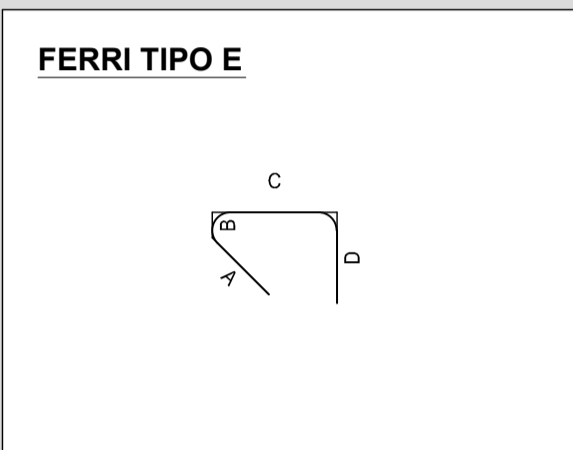
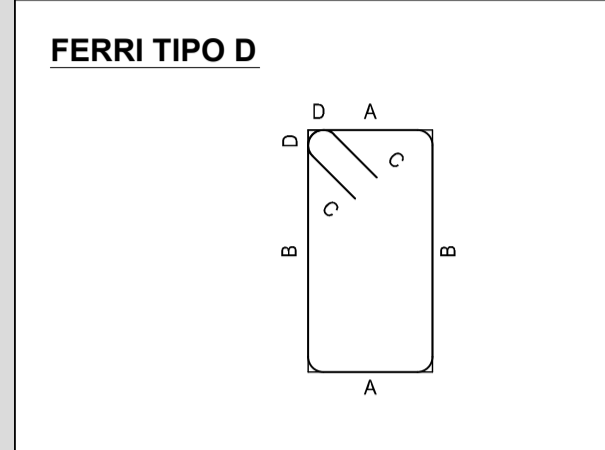
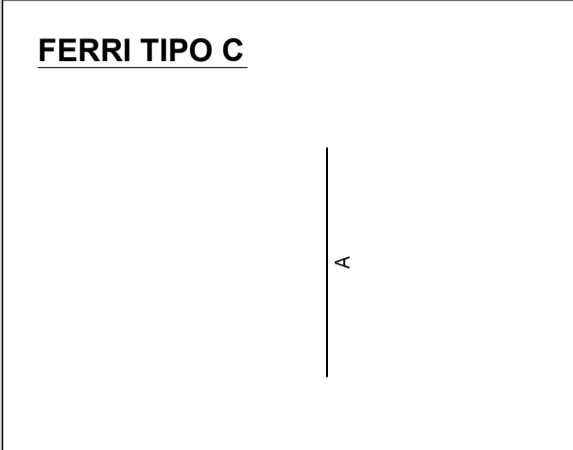
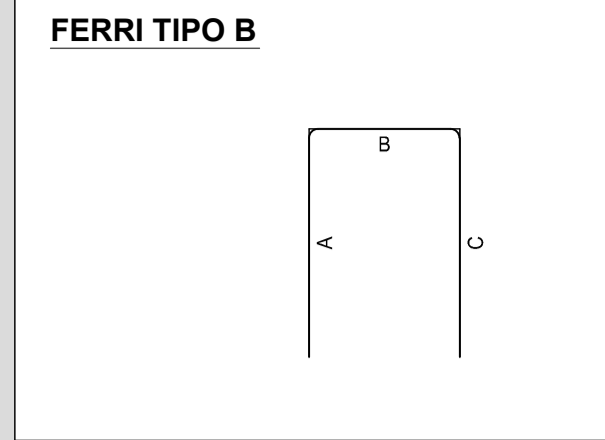
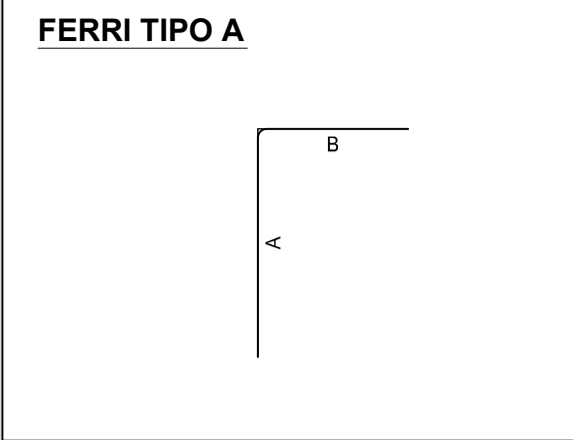
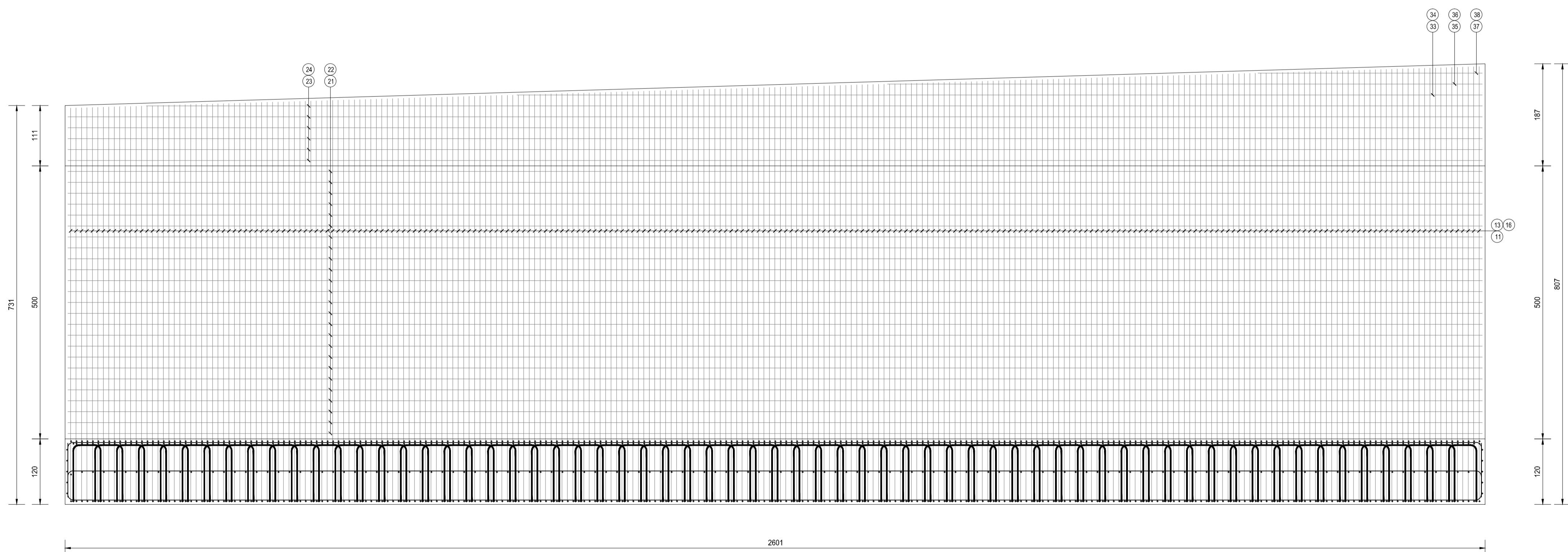
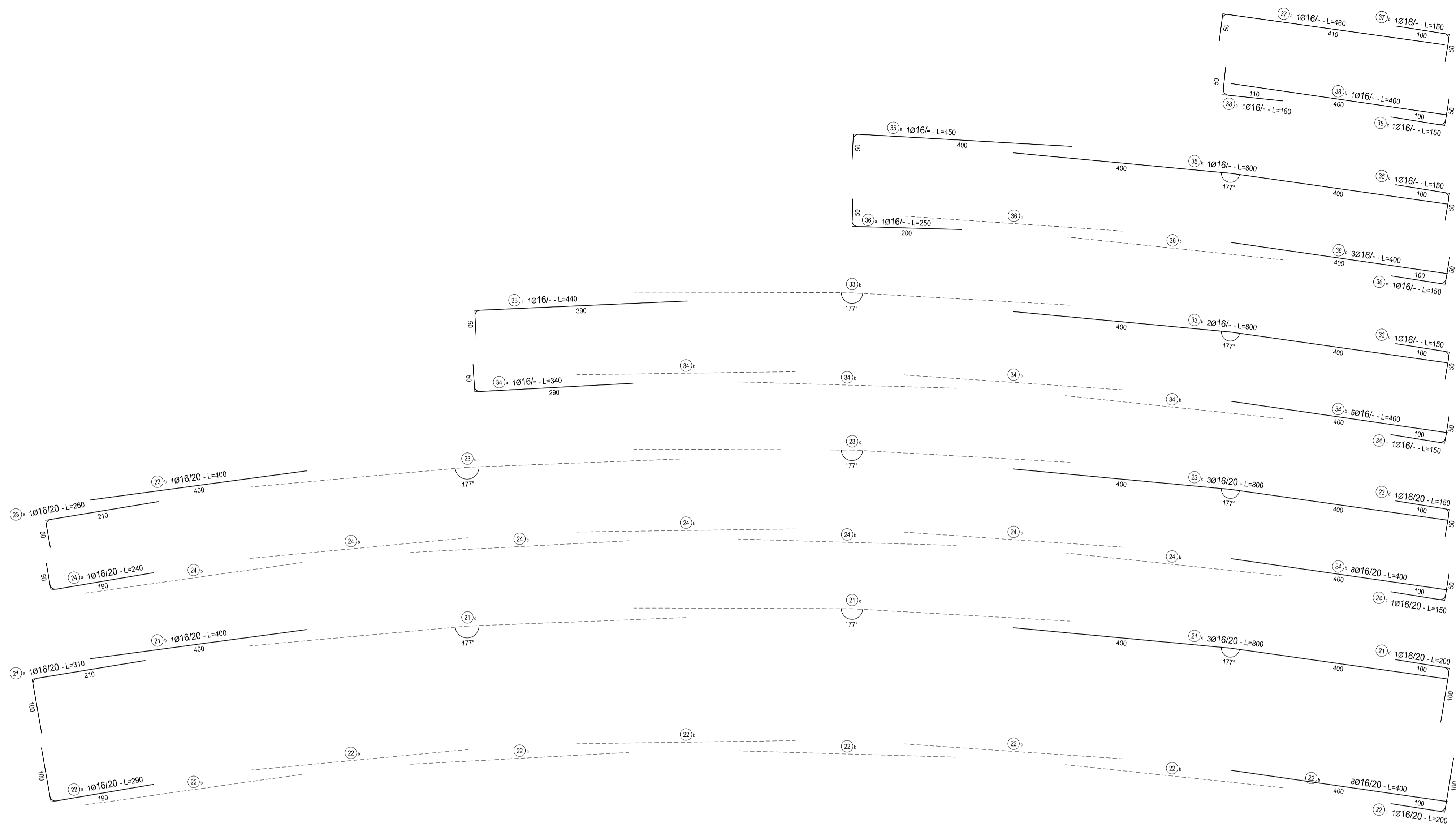

NOTE

TUTTE LE MISURE, SALVO CONTRARIA INDICAZIONE, SONO ESPRESSE IN CM

COPRIFERRO NETTO PARI A 4CM

RICHIAMI AD ALTRI ELABORATI

PER LA DEFINIZIONE DELLE CARATTERISTICHE DEI MATERIALI **T00S00STRSC01**

ANAS S.p.A.
 Direzione Progettazione e Realizzazione Lavori

LAVORI DI COLLEGAMENTO TRA LA S.S.11 A MAGENTA E LA TANGENZIALE OVEST DI MILANO

VARIANTE DI ABBIEGRASSO E ADEGUAMENTO IN SEDE DEL TRATTO ABBIEGRASSO-VIGEVANO FINO AL PONTE SUL FIUME TICINO

1° STRALCIO DA MAGENTA A VIGEVANO - TRATTA C

PROGETTO ESECUTIVO

STUDIO CORONA Ing. Renato Vaira Cof. del. Reg. n. 1000/2011	ING. RENATO DEL PRETE Ing. Renato Del Prete Cof. del. Reg. n. 1000/2011	ECOPLAN Arch. Nicoletta Fratini Cof. del. Reg. n. 1000/2011	EG Ing. Gabriele Inesochi Cof. del. Reg. n. 1000/2011
UNING Ing. Renato Vaira Cof. del. Reg. n. 1000/2011	SETAC Prof. Ing. Luigi Monterisi Cof. del. Reg. n. 1000/2011	ARKE Ing. Gioacchino Angerano Cof. del. Reg. n. 1000/2011	DOTT. GEOL. DANILLO GALLO Dott. Geol. Danilo Gallo Cof. del. Reg. n. 1000/2011
VISTO IL RESPONSABILE DEL PROCEDIMENTO Dott. Ing. Giuseppe Danilo Malgeri	INTEGRATORE DELLE PRESTAZIONI SPECIALISTICHE Ing. Valerio Bajetti	GEOLOGO Prof. Ing. Geol. Luigi Monterisi	IL COORDINATORE DELLA SICUREZZA IN FASE DI PROGETTAZIONE Ing. Gianluca Ciciriello

IE20	I - PROGETTO STRUTTURALE - MURI DI SOSTEGNO		
	IE - OPERA DI SOSTEGNO OS06		
	ARMATURA - CONCIO 01 - PROSPETTO PARAMENTO DESTRO		
CODICE PROGETTO	NOME FILE	REVISIONE	SCALA:
LO203 E 1801	IE20-P00S06STRAR13_A.dwg	A	1:50
PROGETTO	CODICE ELAB.	ELAB.	
LO203 E 1801	P00S06STRAR13	A	
REV.	DESCRIZIONE	DATA	REDDATO VERIFICATO APPROVATO
A	EMMISSIONE A SEGUITO DI RAPPORTO INTERMEDIO DI VERIFICA ITCF-C195001-14-ATF-RA-0001	FEBBRAIO 2019	ARCH. MAURO SASSO ING. GAETANO RANIERI ING. VALERIO BAJETTI