

**SEZIONE TRASVERSALE CONCIO 2**  
SCALA 1:50

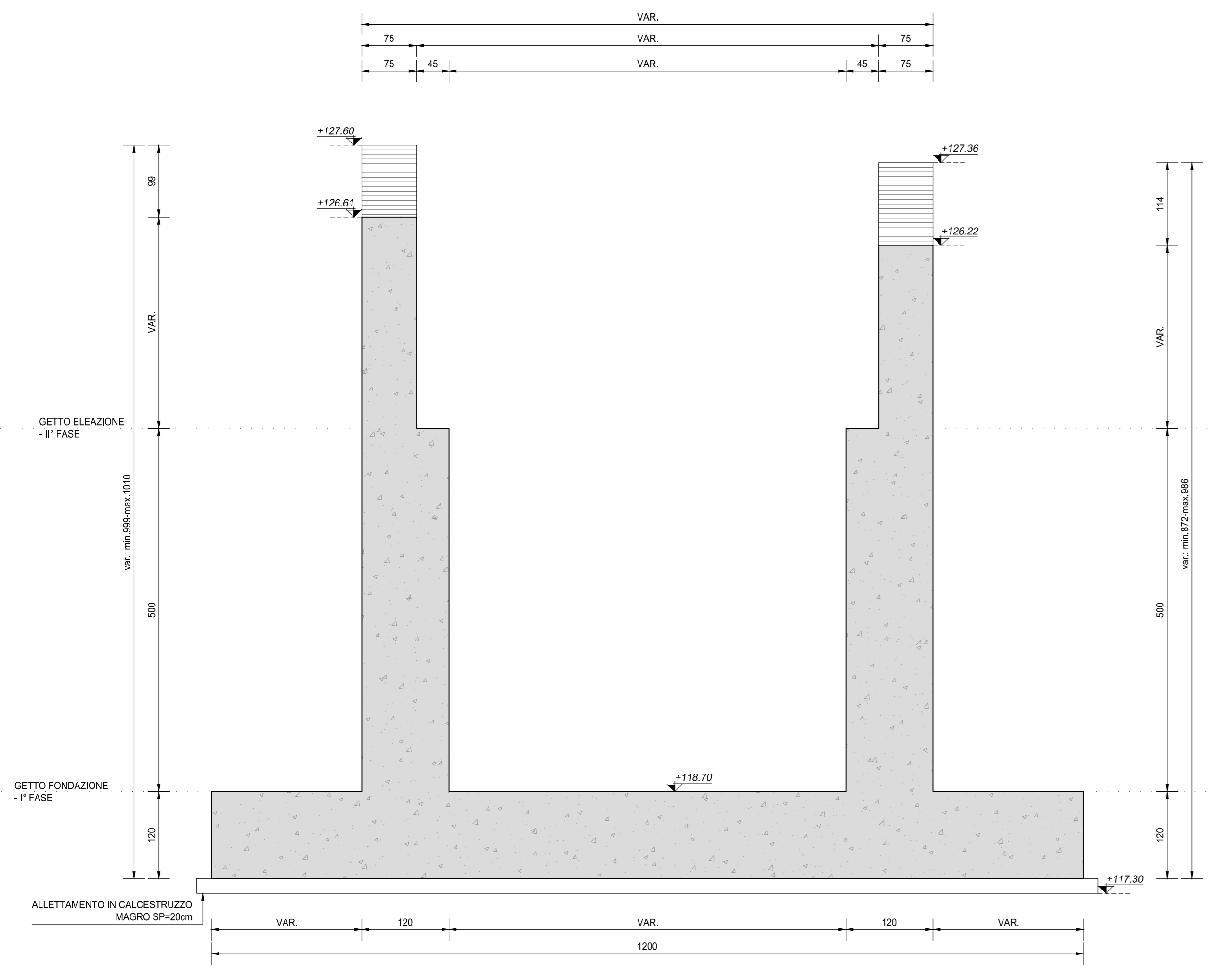

**PROSPETTO MURO ESTERNO CURVA**  
SCALA 1:100

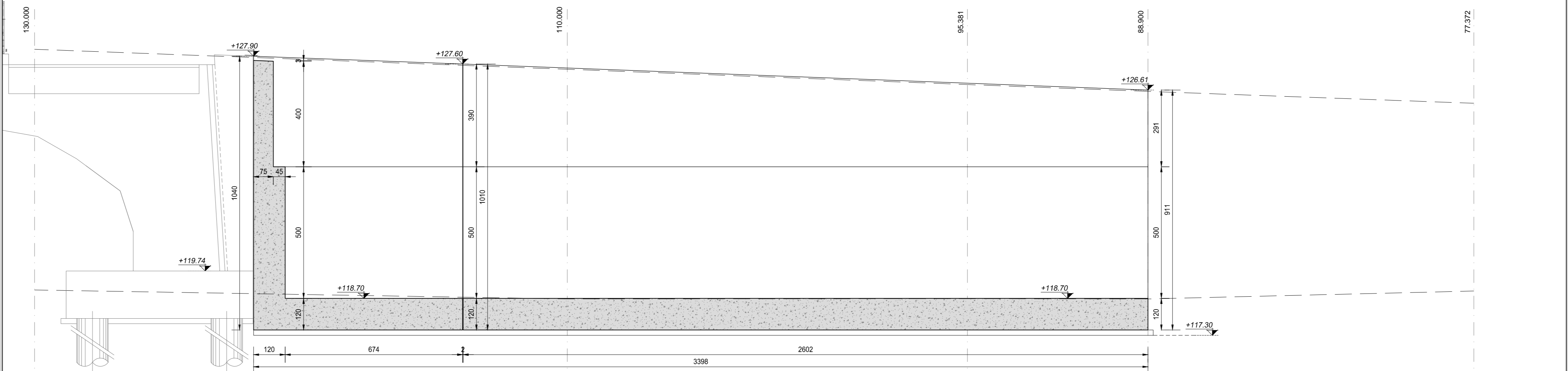

**PROSPETTO MURO INTERNO CURVA**  
SCALA 1:100

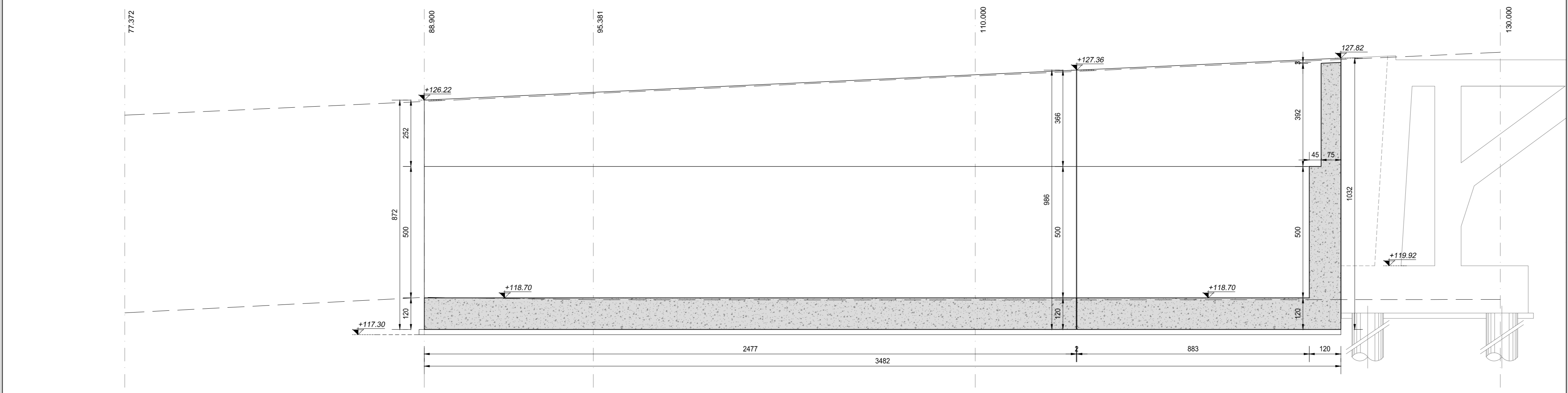

**INQUADRAMENTO DELL'OPERA**  
SCALA 1:2.000

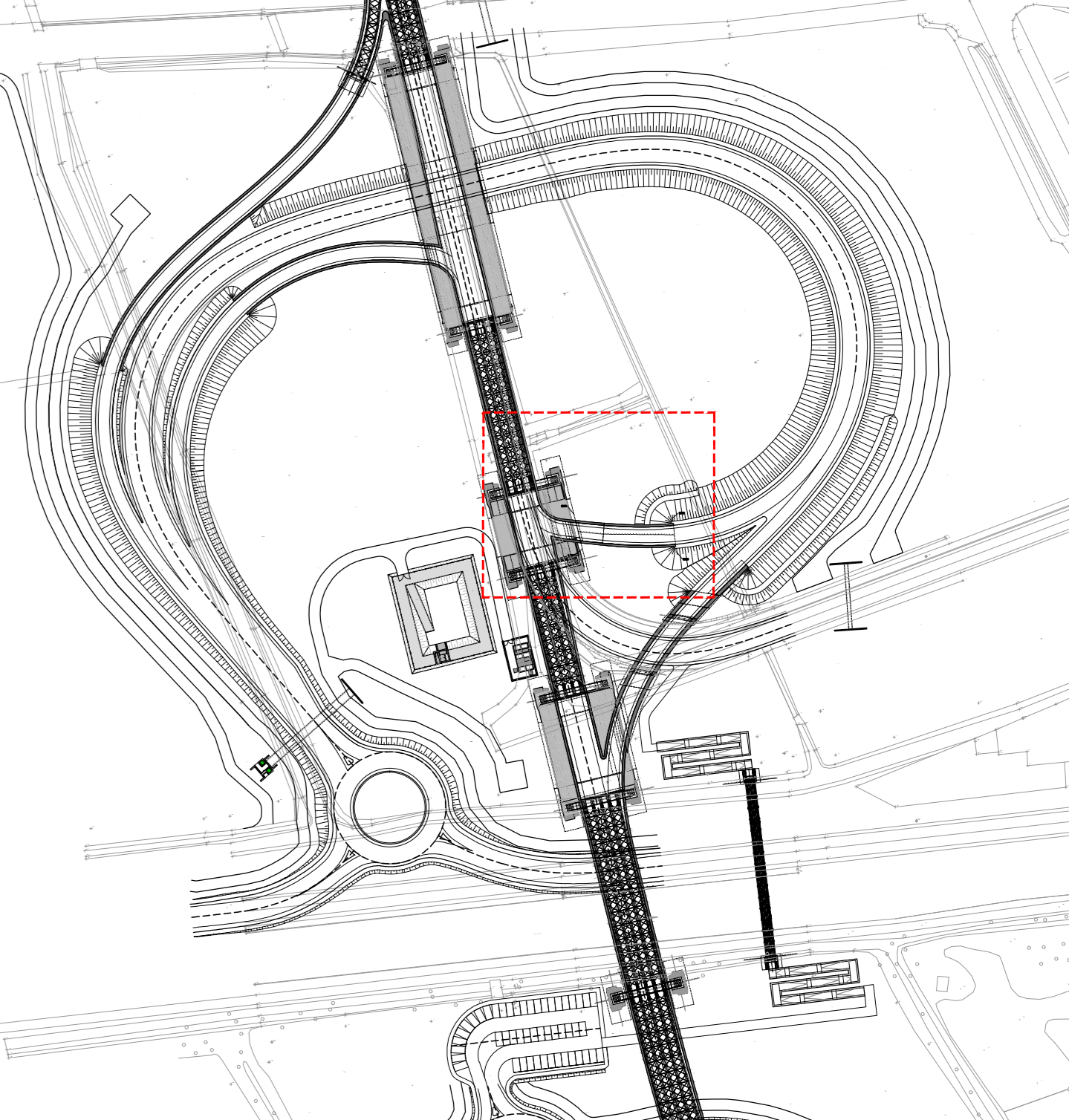

**RICHIAMI AD ALTRI ELABORATI**  
PER LA DEFINIZIONE DELLE CARATTERISTICHE DEI MATERIALI **T00OS00STRSC01**

**NOTE**  
TUTTE LE MISURE, SALVO CONTRARIA INDICAZIONE, SONO ESPRESSE IN CM

**SEZIONE TRASVERSALE CONCIO 1**  
SCALA 1:50

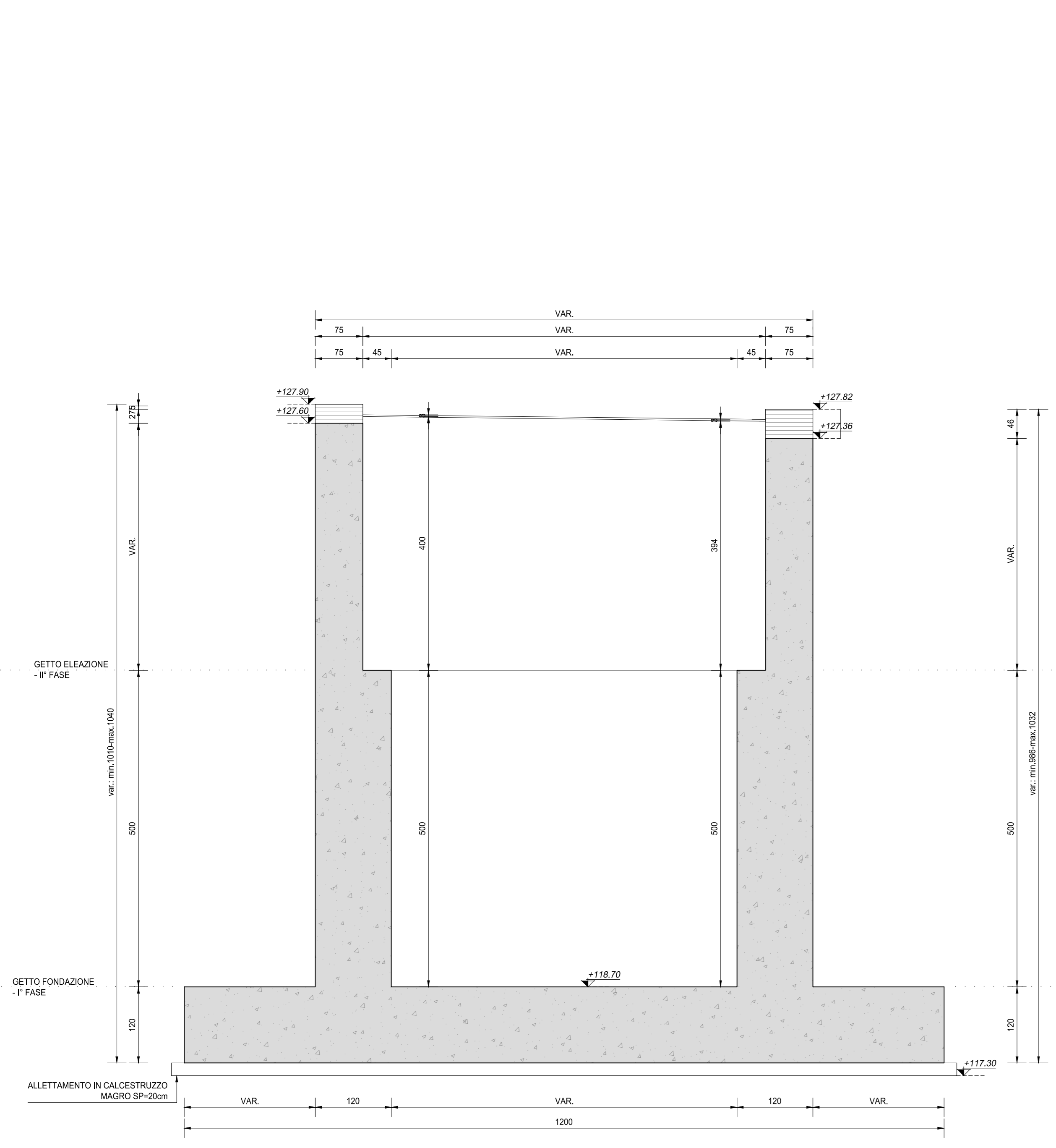

**PIANTA ELEVAZIONI**  
SCALA 1:100

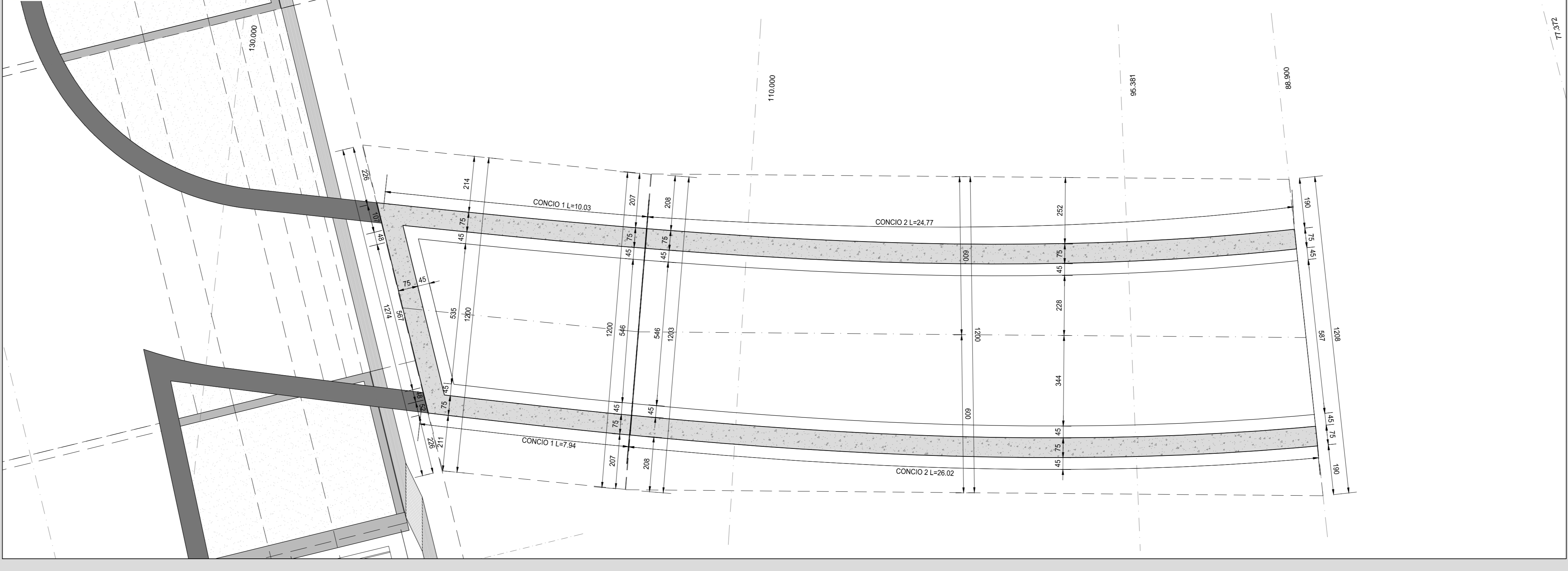

**PIANTA FONDAZIONI**  
SCALA 1:100

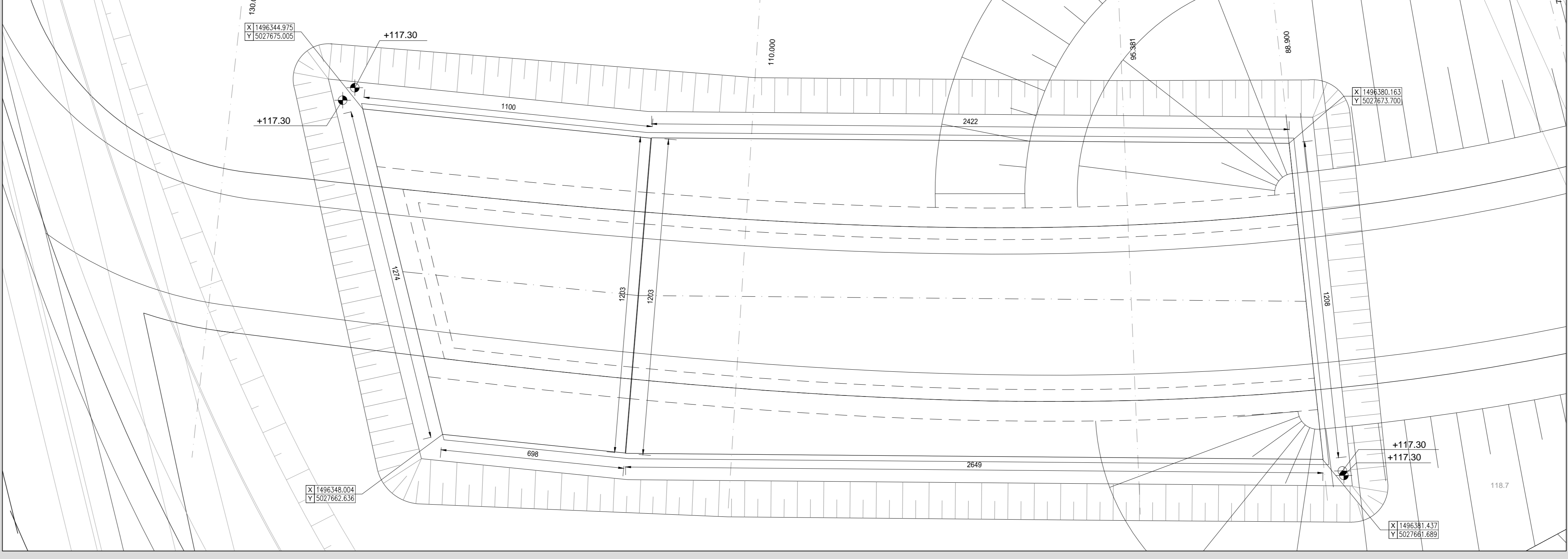

**ANAS S.p.A.**  
Direzione Progettazione e Realizzazione Lavori

**LAVORI DI COLLEGAMENTO TRA LA S.S.11 A MAGENTA E LA TANGENZIALE OVEST DI MILANO**  
**VARIANTE DI ABBIATEGRASSO E ADEGUAMENTO IN SEDE DEL TRATTO ABBIATEGRASSO-VIGEVANO FINO AL PONTE SUL FIUME TICINO**  
**1° STRALCIO DA MAGENTA A VIGEVANO - TRATTA C**

**PROGETTO ESECUTIVO**

<b>STUDIO CORONA</b> Ing. Renato Vanni Arch. Roberto Vanni	<b>ING. REMATO DEL PRITE</b> Ing. Valerio Bassi Ing. Roberto Del Prate	<b>ECOPLAN</b> Arch. Nicoletta Fratini Arch. Roberto Vanni	<b>GE</b> Ing. Gabriele Trovati Ing. Roberto Vanni
<b>UNING</b> Ing. Roberto Vanni Arch. Roberto Vanni	<b>SETAC</b> Prof. Ing. Luigi Montepi Arch. Roberto Vanni	<b>ARIKE</b> Ing. Giancarlo Anzani Arch. Roberto Vanni	<b>DOT. GEOL. DANNO GALLO</b> Dot. Geol. Enrico Gatti Dot. Geol. Danno Gallo
<b>VISTO IL RESPONSABILE DEL PROCEDIMENTO</b> Dott. Ing. Giuseppe Darò MALGERI	<b>INTEGRATORE DELLE PRESTAZIONI SPECIALISTICHE</b> Ing. Valerio BARETTI	<b>GEOLOGO</b> Prof. Ing. Luigi Montepi	<b>IL COORDINATORE DELLA SICUREZZA IN FASE DI PROGETTAZIONE</b> Ing. Giancarlo COIRELLO

**IF02**  
**I - PROGETTO STRUTTURALE - MURI DI SOSTEGNO**  
**IF - TRATTA C - OPERE DI SOSTEGNO OS07**  
PIANTA FONDAZIONE, PIANTE ELEVAZIONI, SEZIONI TRASVERSALI E PROSPETTI

CODICE PROGETTO	NOME FILE	REVISIONE	SCALA:
LO203	IF02-PO0508STR001_A.dwg	A	1:100
PROGETTO	ELAB.	DATA	REDAITTO
LO203	PO0508STR001	FEBBRAIO 2019	ING. GAETANO RAMERI
REV.	DESCRIZIONE	DATA	VERIFICATO
A	EMMISSIONE A SEGUITO DI RAPPORTO INTERMEDIO DI VERIFICA (TCF-C/86001-14-ATF-SA-0001)	FEBBRAIO 2019	ING. VALERIO BARETTI
B			ING. GAETANO RAMERI
			APPROVATO