

SEZIONE TRASVERALE  
SCALA 1:50

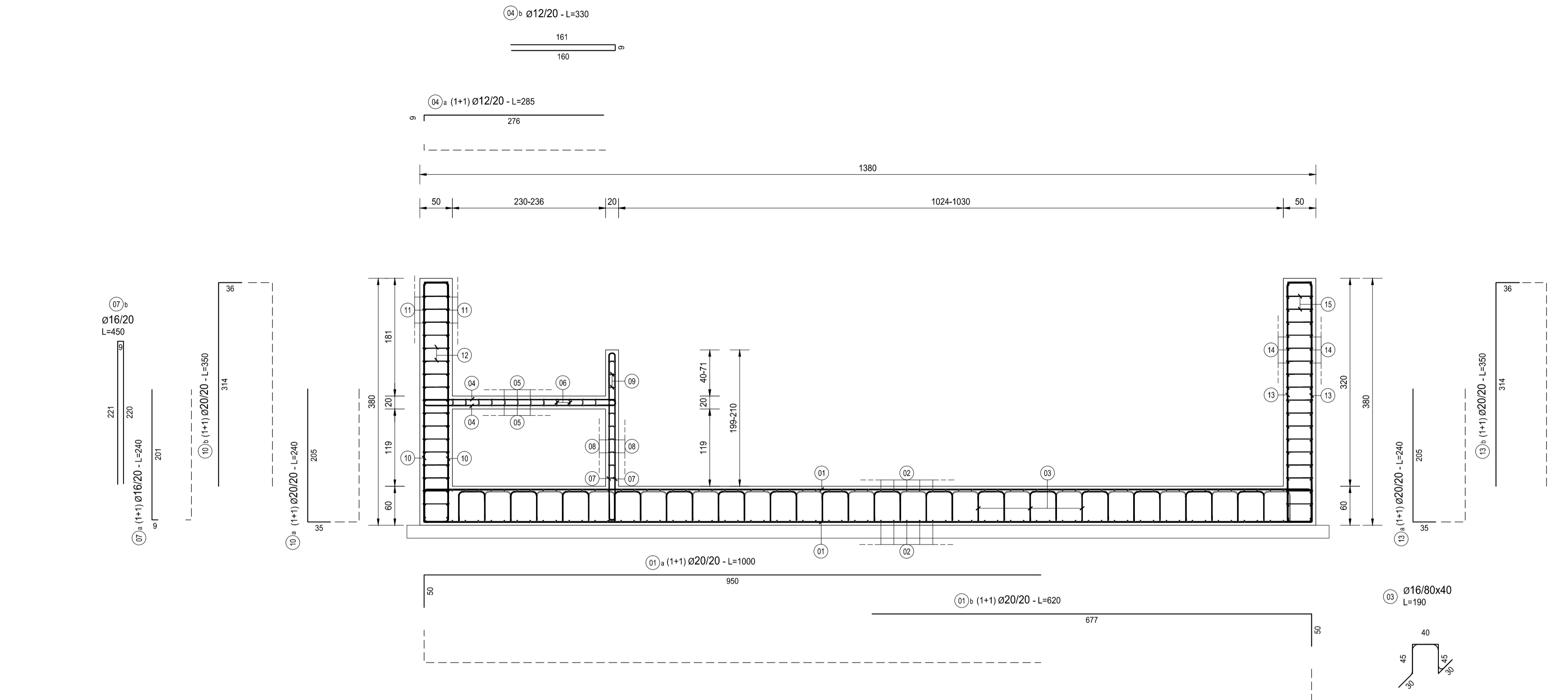

SEZIONE LONGITUDINALE  
SCALA 1:50

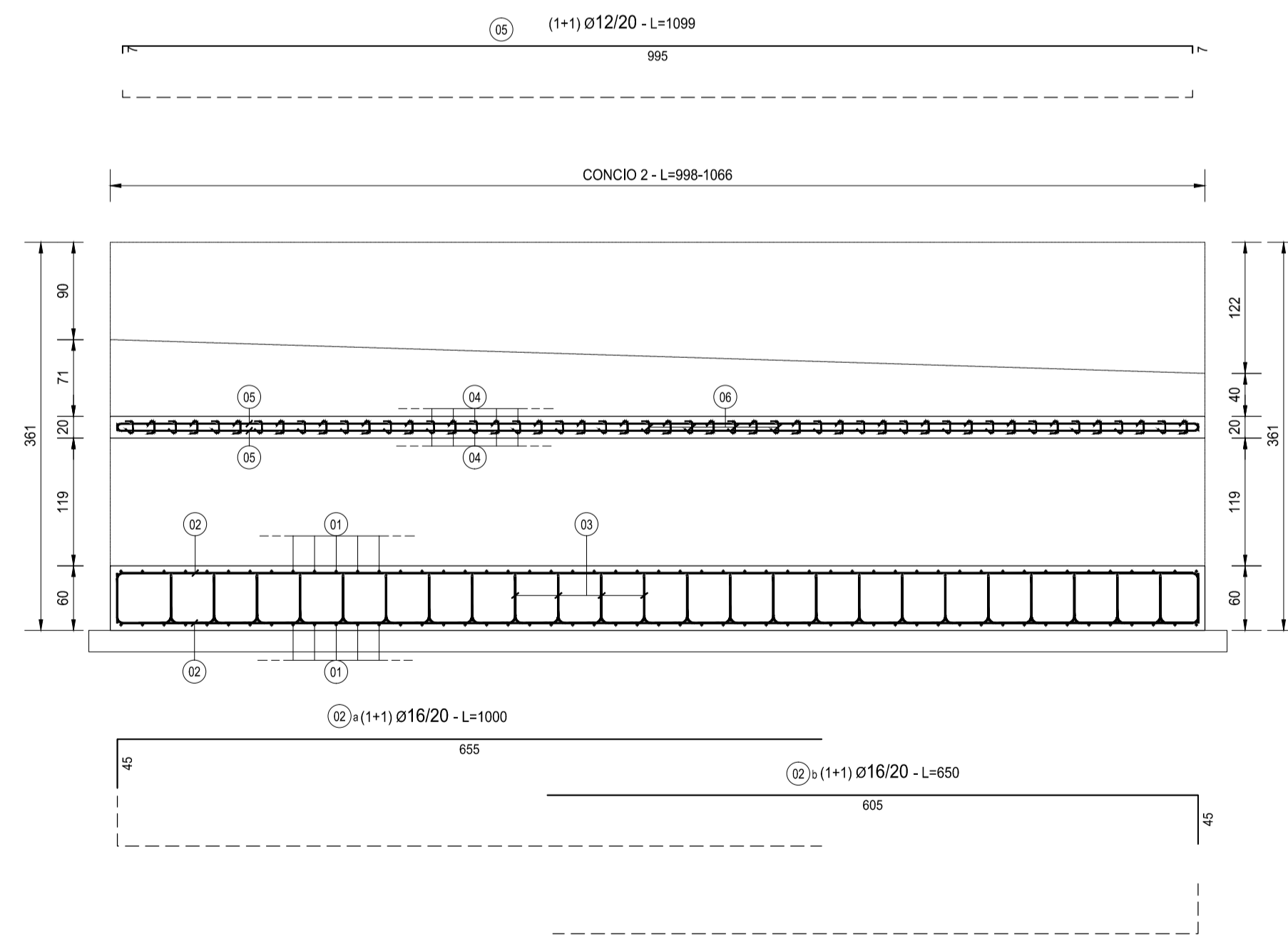

**TABELLA FERRI MURO – OS08 – CONCIO 2**

TIPO	POS	NOTA	φ [mm]	PASSO [cm]	A [cm]	B [cm]	C [cm]	D [cm]	L. [cm]	N. Bar.	L.TOT [cm]	KG
A	01 a	(1+1)	20	20	950	50	-	-	1000	102	102000	2'514,20
A	01 b	(1+1)	20	20	570	50	-	-	620	102	63240	1'558,80
A	02 a	(1+1)	16	20	655	45	-	-	700	118	82600	1'303,04
A	02 b	(1+1)	16	20	605	45	-	-	650	118	76700	1'209,97
F	03		16	40x80	30	45	40	-	190	384	72960	1'150,97
A	04 a	(1+1)	12	20	281	9	-	-	290	100	29000	257,34
B	04 b		12	20	161	9	160	-	330	50	16500	146,42
B	05	(1+1)	12	20	995	7	7	-	1009	26	26234	232,79
E	06		10	20x40	9	2	9	7	27	325	8775	54,07
A	07 a	(1+1)	16	20	201	9	-	-	210	100	21000	331,28
B	07 b		16	20	221	9	220	-	450	50	22500	354,95
B	08	(1+1)	12	20	988	4	4	-	996	22	21912	194,44
E	09		10	20x40	9	2	11	7	29	275	7975	49,14
A	10 a	(1+1)	20	20	205	35	-	-	240	100	24000	591,58
A	10 b	(1+1)	20	20	314	36	-	-	350	100	35000	862,72
B	11		16	20	34	984	34	-	1052	38	39976	630,64
E	12		10	20x40	14	2	41	12	69	408	28152	173,48
A	13 a	(1+1)	20	20	205	35	-	-	240	100	24000	591,58
A	13 b	(1+1)	20	20	314	36	-	-	350	100	35000	862,72
B	14		16	20	34	1053	34	-	1121	38	42598	672,00
E	15		10	20x40	14	2	41	12	69	408	28152	173,48
<b>PESO TOTALE ARMATURA [kg]</b>											<b>13'915,59</b>	

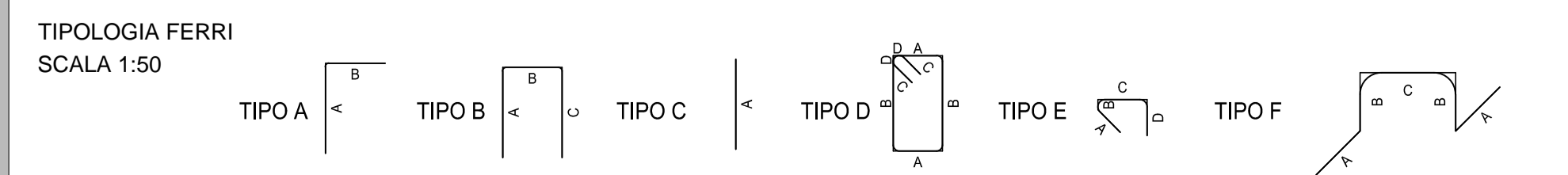

PARTICOLARE SPILLE  
SCALA 1:20

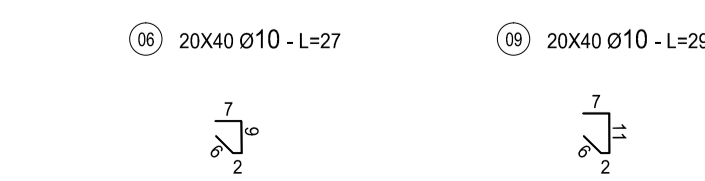

**LAVORI DI COLLEGAMENTO TRA LA S.S.11 A MAGENTA E LA TANGENZIALE OVEST DI MILANO**  
**VARIANTE DI ABBATEGRASSO E ADEGUAMENTO IN SEDE DEL TRATTO ABBATEGRASSO-VIGEVANO FINO AL PONTE SUL FIUME TICINO**  
**1° STRALCIO DA MAGENTA A VIGEVANO - TRATTA C**

**PROGETTO ESECUTIVO**

<b>STUDIO CORONA</b> Ing. Valterio Bajetti Direttore Resp. Op. e Responsabile P. 02/03/11	<b>ING. RENATO DEL PRETE</b> Ing. Renato Del Prete Direttore Resp. Op. e Responsabile P. 02/03/11	<b>ECOPLAN</b> Arch. Nicoletta Fratini Direttore Resp. Op. e Responsabile P. 02/03/11	<b>EG</b> 1880 Engineering & Grafica S.r.l. Ing. Gabriele Inocenti Direttore Resp. Op. e Responsabile P. 02/03/11
<b>UNING</b> Ing. Renato Viana Direttore Resp. Op. e Responsabile P. 02/03/11	<b>SETAC</b> Setac & Confronto S.r.l. Trasporti Ambiente Contratti Prof. Ing. Luigi Monterseri Direttore Resp. Op. e Responsabile P. 02/03/11	<b>ARKE</b> INGEGNERIA S.r.l. Ing. Gioacchino Angarano Direttore Resp. Op. e Responsabile P. 02/03/11	<b>DOTT. GEOL. DANILO GALLO</b> Dot. Geol. Danilo Gallo Direttore Resp. Op. e Responsabile P. 02/03/11

VISTO: IL RESPONSABILE DEL PROCEDIMENTO  
 INTEGRATORE DELLE PRESTAZIONI SPECIALISTICHE  
 GEOLOGO  
 IL COORDINATORE DELLA SICUREZZA IN FASE DI PROGETTAZIONE

Dot. Ing. Giuseppe Danilo MALGERI  
 Ing. Valterio BAJETTI  
 Prof. Ing. Luigi MONTERSERI  
 Ing. Gianluca CICIRELLO

**IG04**

**I - PROGETTO STRUTTURALE - MURI DI SOSTEGNO**  
**IG - TRATTA C - OPERA DI SOSTEGNO OS08**

ARMATURA CONCIO 2

CODICE PROGETTO	NO. FILE	REVISIONE	SCALA:
PROGETTO	IG04-T00S08STRAR02_A.dwg		
PROG. N. PROG.			
ELAB.	T00S08STRAR02	A	1:50/1:20

C				
B				
A	EMISSIONE A SEGUITO DI RAPPORTO INTERMEDIO DI VERIFICA ITFC-C186001-14-ATF-RA-00001	MAGGIO 2019	ING. LMAURO DE CAROLIS	ING. GAETANO RANIERI
REV.	DESCRIZIONE	DATA	REDATTO	VERIFICATO
				ING. VALERIO BAJETTI