

VISTA DALL'ALTO
SCALA 1:100

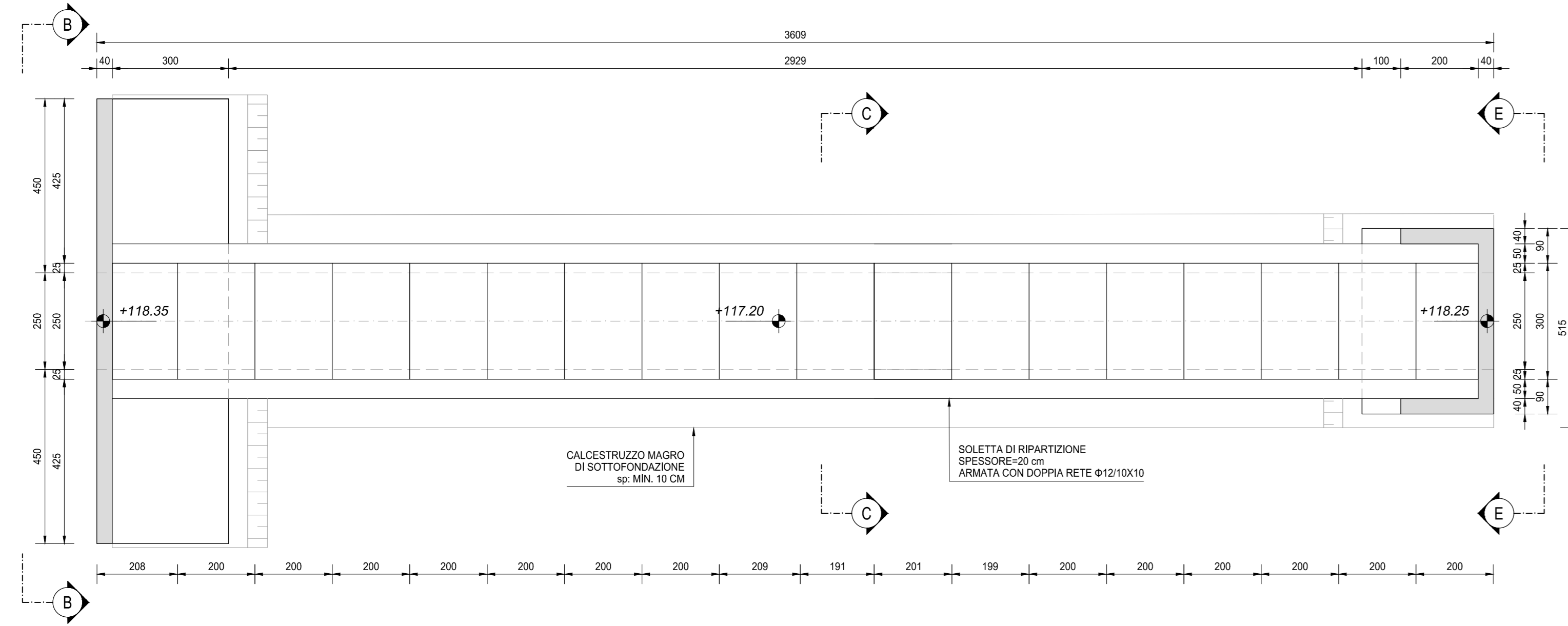

SEZIONE B-B
SCALA 1:50

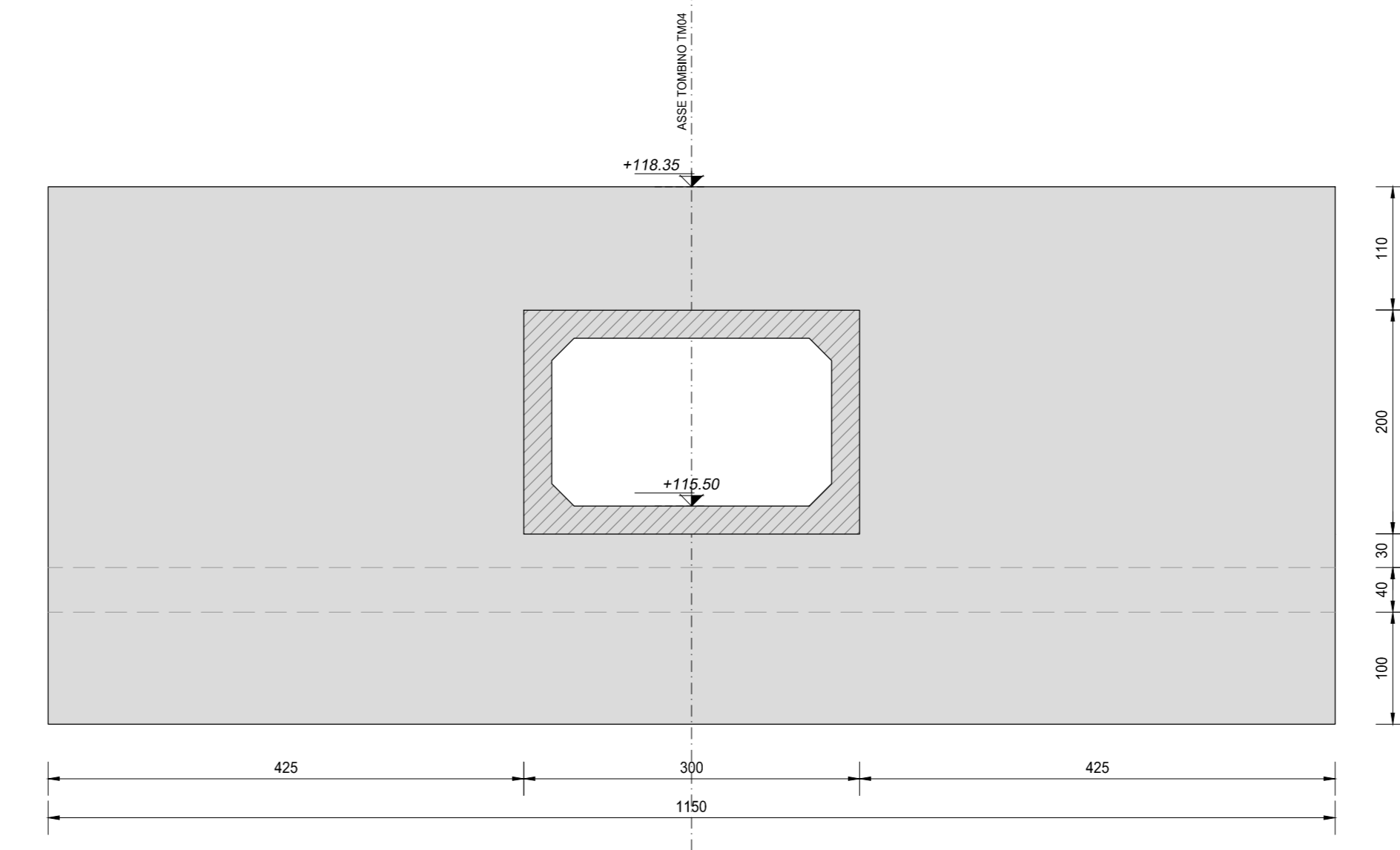

SEZIONE F-F
SCALA 1:50

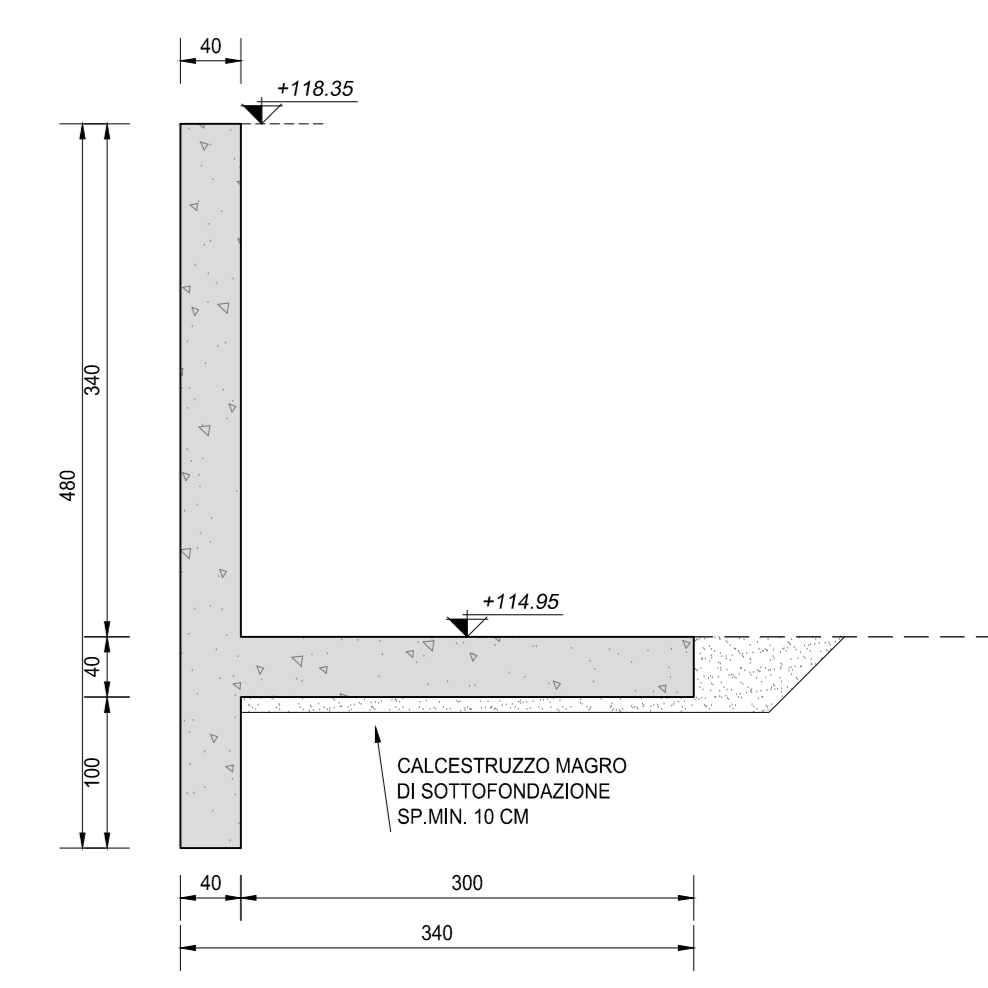

VISTA DALL'ALTO
SCALA 1:100

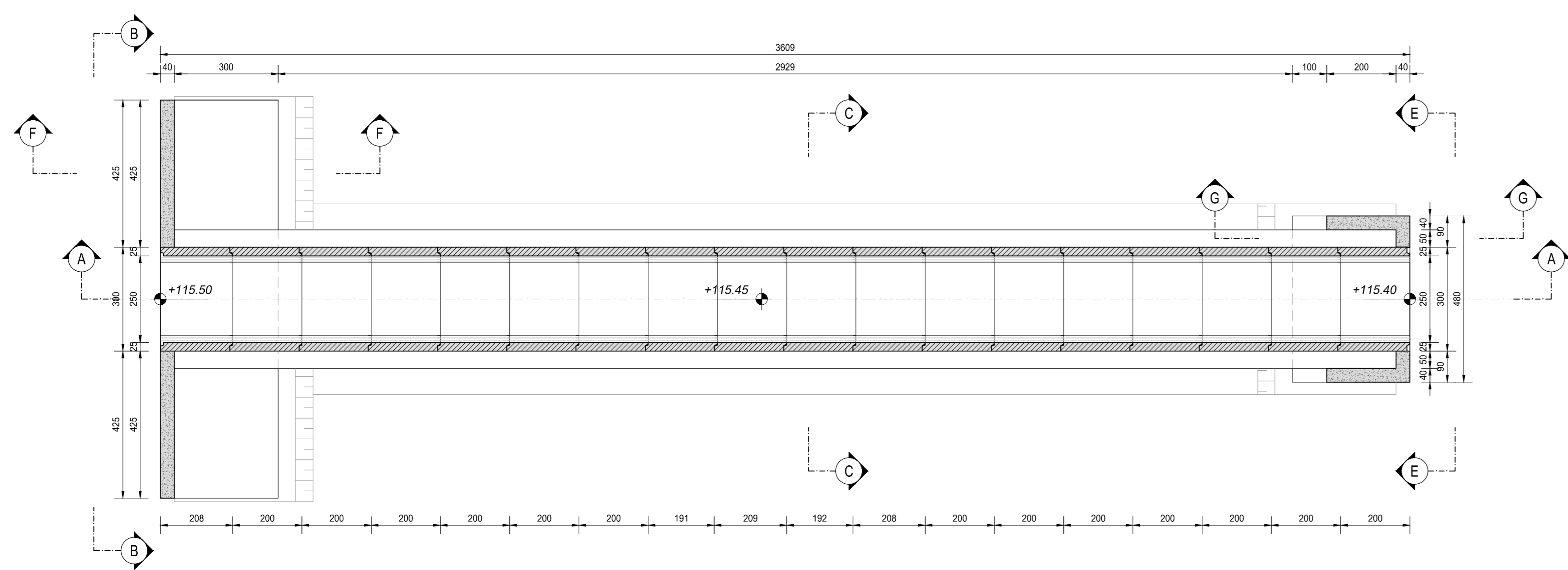

SEZIONE E-E
SCALA 1:50

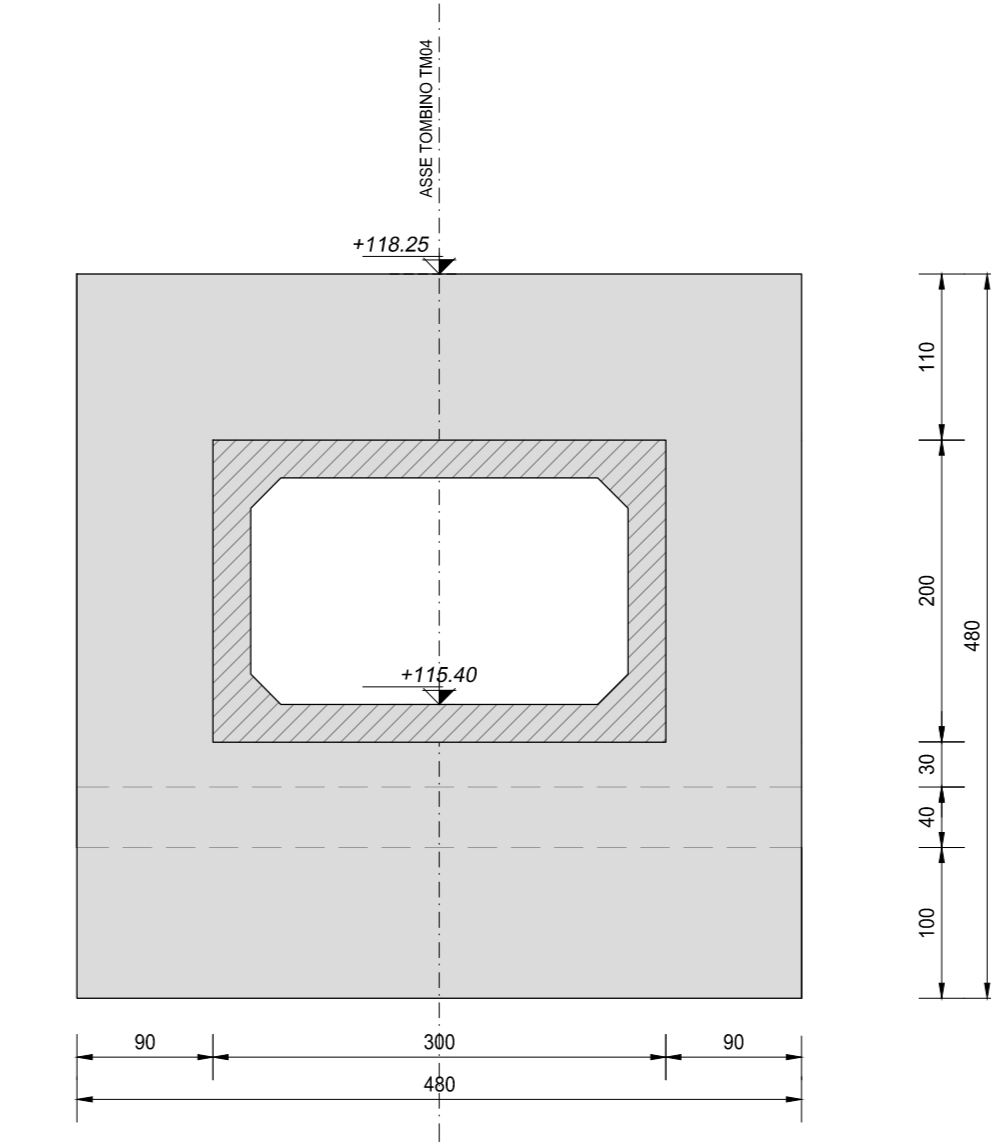

SEZIONE G-G
SCALA 1:50

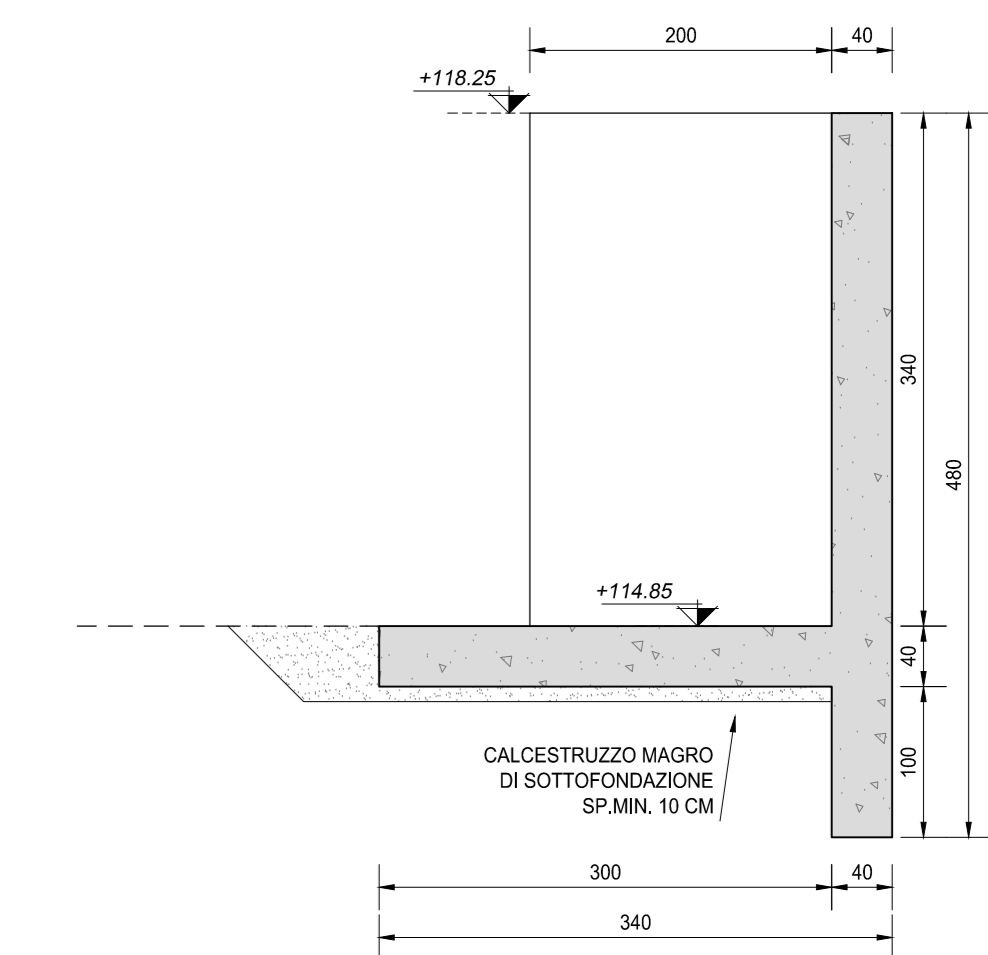

VISTA DALL'ALTO
SCALA 1:100

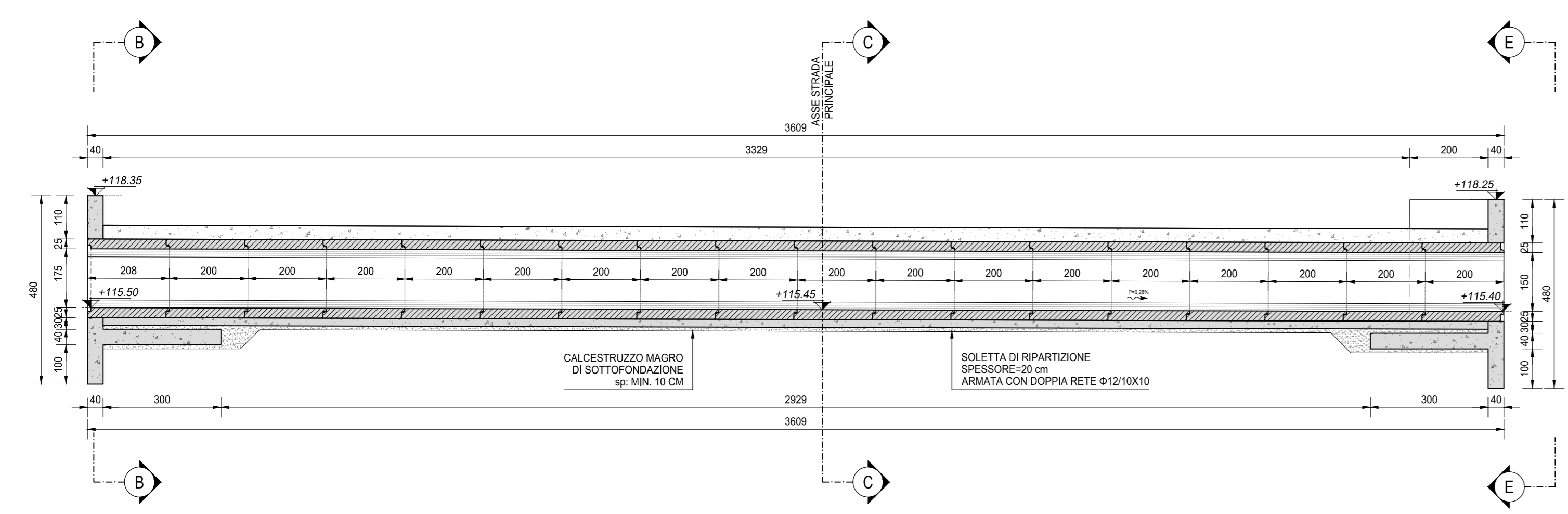

SEZIONE C-C
SCALA 1:50

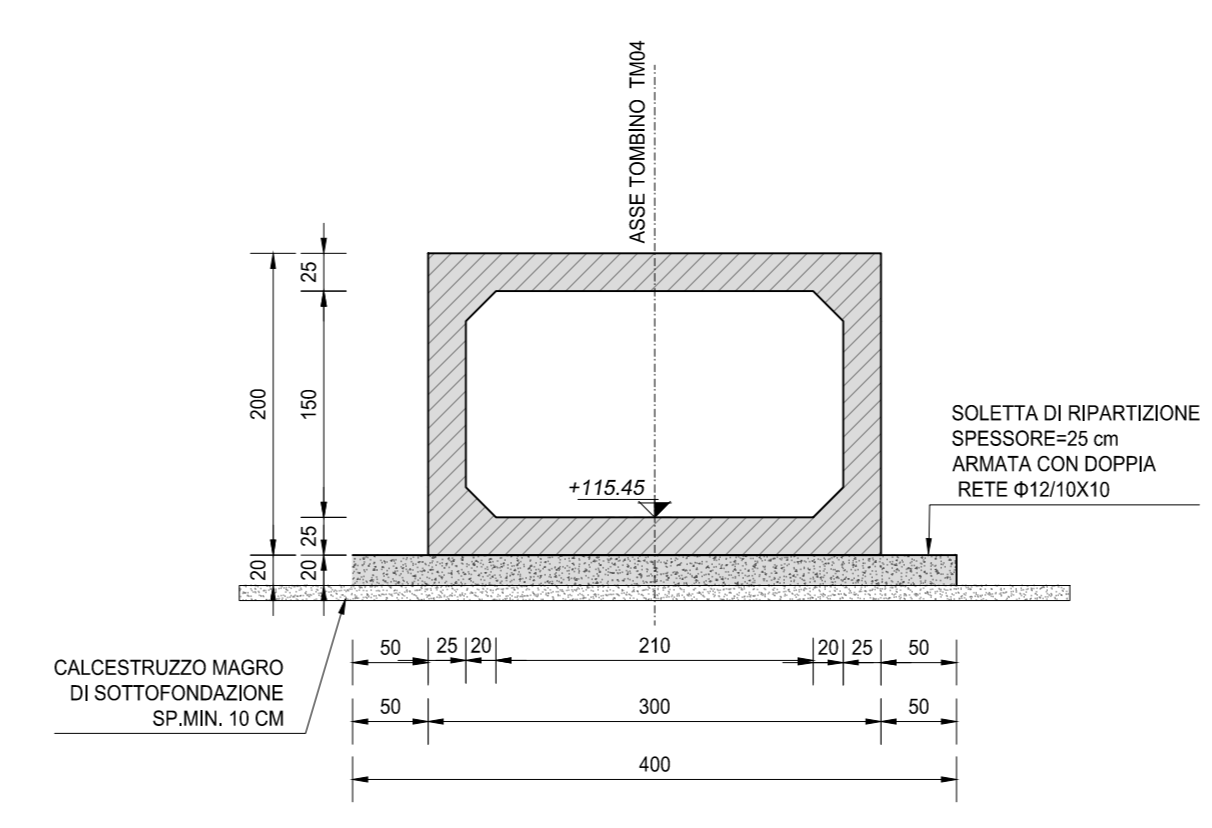

RICHIAMI AD ALTRI ELABORATI	
PER LA DEFINIZIONE DELLE CARATTERISTICHE DEI MATERIALI	T00TM00STRSC01
PER I DISEGNI TIPOLOGICI DEI TOMBINI SCATOLARI PRESENZA DI MURI LINEARI ALL'IMBOCCO E ALLO SBOTTO	T00TM00STRDI01
PER I DISEGNI TIPOLOGICI DEI TOMBINI SCATOLARI CON PRESENZA STRADA STERRATA	T00TM00STRDI02
PER I DISEGNI TIPOLOGICI DEI TOMBINI SCATOLARI CON PRESENZA MANUFATTO DI PARTIZIONE	T00TM00STRDI03
PER L'ARMATURA DEI TOMBINI SCATOLARI PREFABBRICATI (RICOPRIMENTO Ø=600cm)	T00TM00STRAR01
PER L'ARMATURA DEI TOMBINI SCATOLARI PREFABBRICATI (RICOPRIMENTO Ø=1000cm)	NON DI RIFERIMENTO PER QUEST'OPERA
PER L'ARMATURA DEI TOMBINI SCATOLARI PREFABBRICATI (RICOPRIMENTO > 1000cm)	NON DI RIFERIMENTO PER QUEST'OPERA
PER L'ARMATURA MURO LINEARE ALL'IMBOCCO E/O ALLO SBOTTO	T00TM00STRAR04
PER L'ARMATURA MURO SCATOLATO ALL'IMBOCCO E/O ALLO SBOTTO	T00TM00STRAR05

ANAS S.p.A.
Direzione Progettazione e Realizzazione Lavori

LAVORI DI COLLEGAMENTO TRA LA S.S.11 A MAGENTA E LA TANGENZIALE OVEST DI MILANO

VARIANTE DI ABBIATEGRASSO E ADEGUAMENTO IN SEDE DEL TRATTO ABBIATEGRASSO-VIGEVANO FINO AL PONTE SUL FIUME TICINO

1° STRALCIO DA MAGENTA A VIGEVANO - TRATTA C

PROGETTO ESECUTIVO

STUDIO CORONA Ing. Gianni Vanni Ing. Roberto Vanni	ING. RENATO DEL PRETE Ing. Vittorio Dotti Ing. Roberto Vanni	ECOPLAN Arch. Roberto Fraboni Arch. Roberto Vanni	GG Ing. Gianluca Ciccarello
UNING Ing. Roberto Vanni	SETAC Prof. Ing. Luigi Montebelli	ARKE Ing. Gianluca Ciccarello	DOTI, GOL, DANIELI Dott. Gianluca Ciccarello

VISTO IL RESPONSABILE DEL PROCEDIMENTO: *Giuseppe Danilo MALGIERI*

INTEGRATORE DELLE PRESTAZIONI SPECIALISTICHE: *Ing. Valerio BAIETTI*

GEOLOGO: *Prof. Ing. Luigi Montebelli*

IL COORDINATORE DELLA SICUREZZA IN FASE DI PROGETTAZIONE: *Ing. Gianluca CICCARELLO*

LAD03

L - PROGETTO STRUTTURALE - TOMBINATURE IDRAULICHE
LAD - TM04 - TOMBINO SCATOLARE 250x150 ALLA PROG. KM 2+520 TRATTO 1 CARPENTERIA DELL'OPERA DI ATTRAVERSAMENTO

COOIDE PROGETTO	NOME FILE	REVISIONE	SCALA:
LAD03-P00TM04STRCP01_B.dwg			1:100/1:50
PROGETTO	LIV. PROG.	N. PROG.	
LO2 03	E	18 01	
CODICE ELAB.	CODICE STRC P 01	B	

C	EMISSIONE A SEGUITO DI RAPPORTO INTERMEDIO DI VERIFICA	FEBBRAIO 2019	ING. GIUSEPPE RANIERI	ING. GAETANO RANIERI	ING. VALERIO BAIETTI
B	EMISSIONE	SETTEMBRE 2018	ING. GIUSEPPE RANIERI	ING. GAETANO RANIERI	ING. VALERIO BAIETTI
A	EMISSIONE				
REV.	DESCRIZIONE	DATA	REDATTO	VERIFICATO	APPROVATO

NOTE

TUTTE LE MISURE, SALVO CONTRARIA INDICAZIONE, SONO ESPRESSE IN CM

LO SPESSORE DEL RICOPRIMENTO E' MISURATO A PARTIRE DAL PIANO ASFALTO SINO ALL'ESTRADOSSO DELLA STRUTTURA PREFABBRICATA NEL PUNTO PIU' SFAVOREVOLE