

VISTA PROSPETTICA MURO DI SBOCO (SEZIONE C-C)
SCALA 1:50

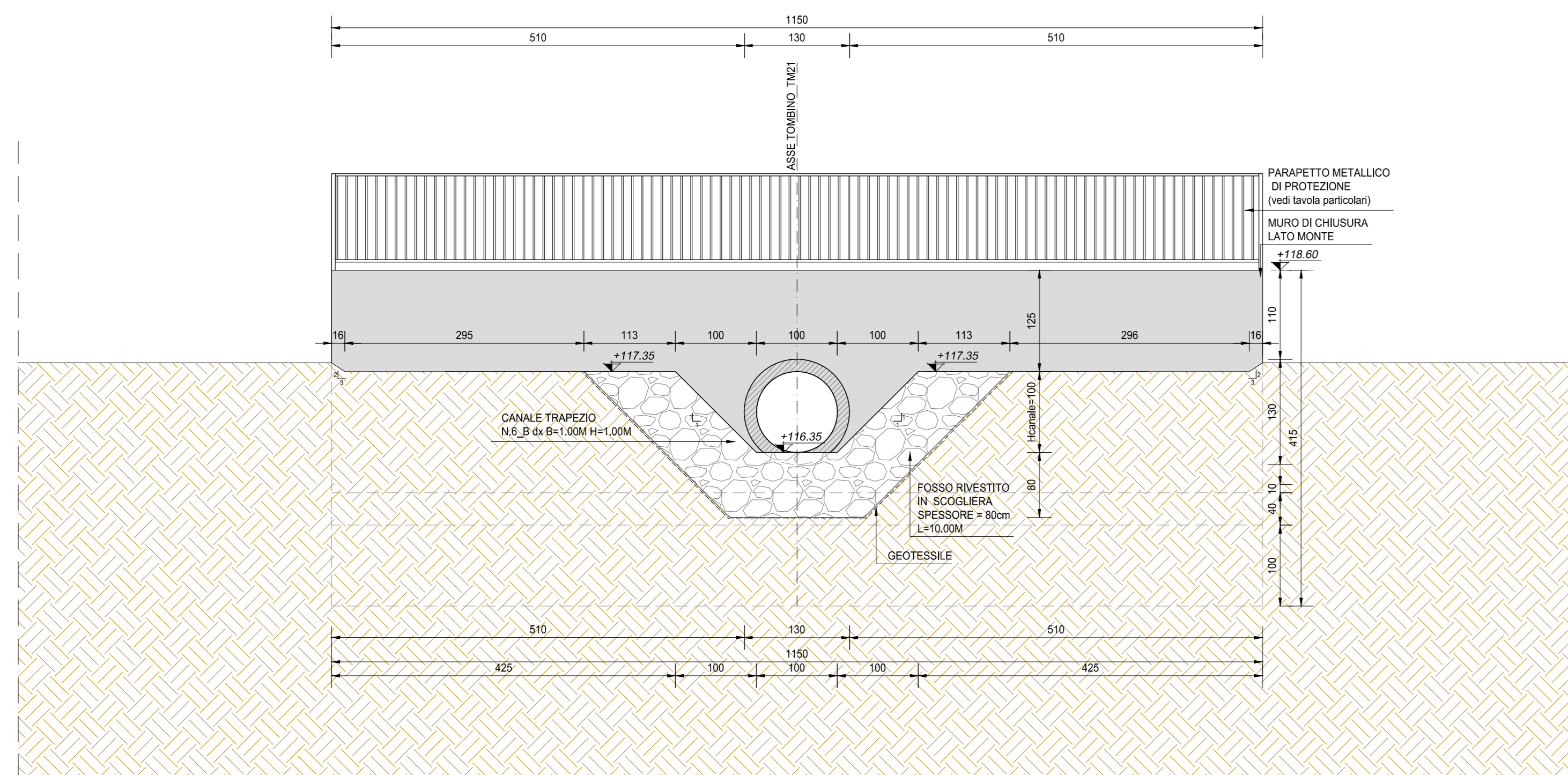

VISTA PROSPETTICA MURO DI SBOCO (SEZIONE E-E)
SCALA 1:50

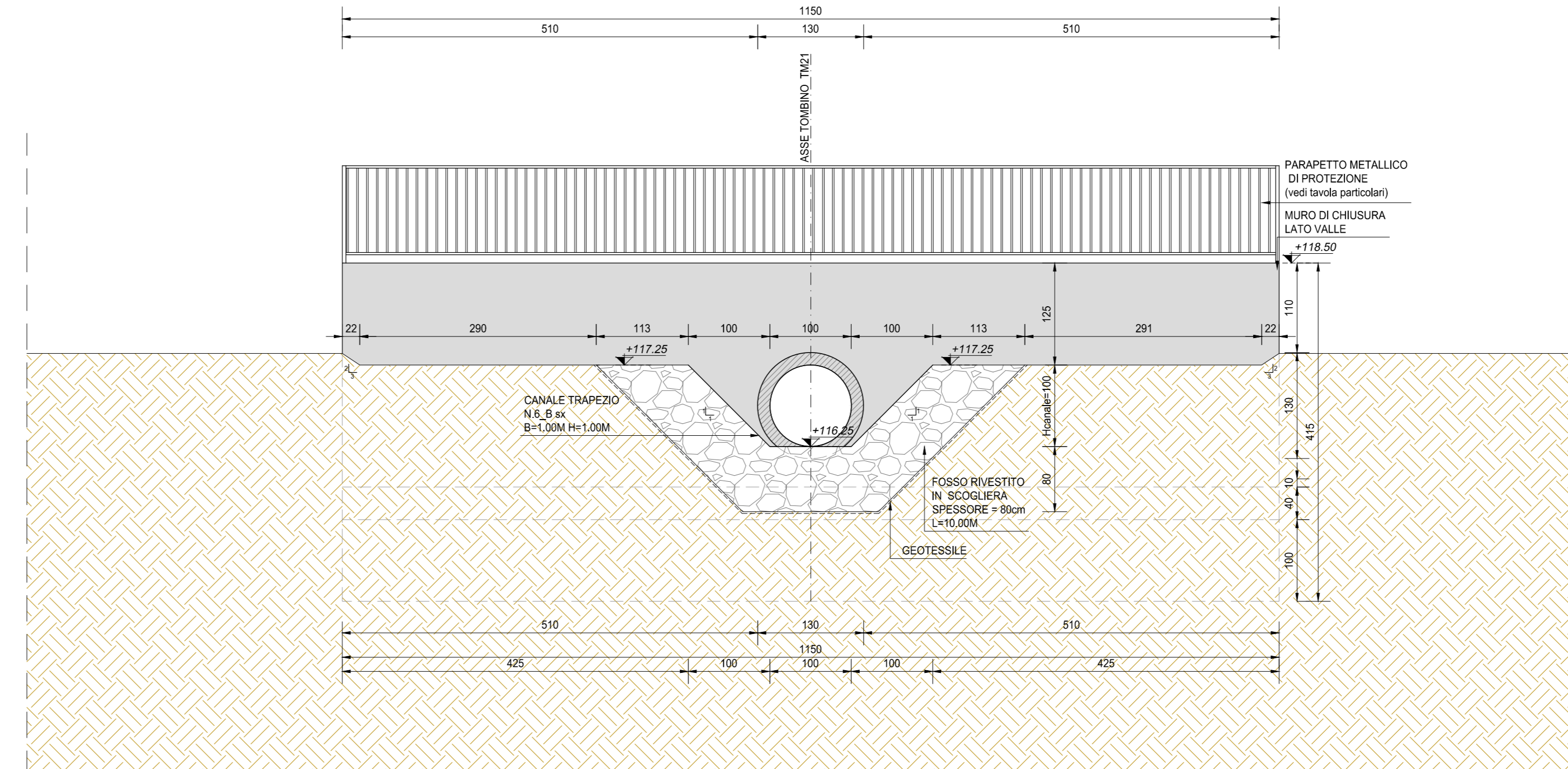

SEZIONE TRASVERSALE IN ASSE STRADA (SEZIONE D-D)
SCALA 1:25

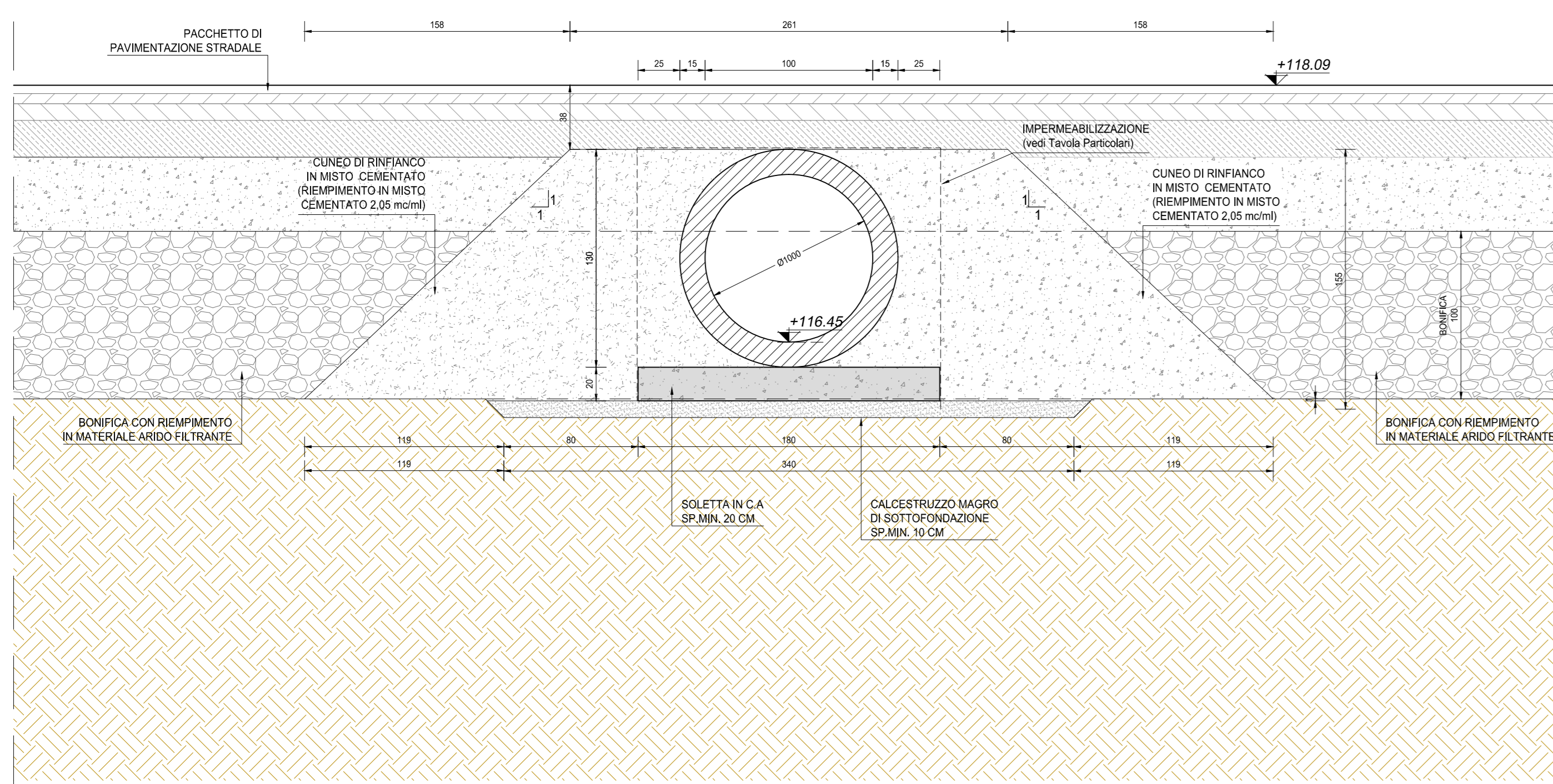

RICHIAMI AD ALTRI ELABORATI

PER LA DEFINIZIONE DELLE CARATTERISTICHE DEI MATERIALI	T00TM00STRSC01
PER I DISEGNI TIPOLOGICI DEI TOMBINI CIRCOLARI CON PRESENZA DI MURI LINEARI ALL'IMBOCCO E ALLO SBOCO	T00TM00STRDI05
PER I DISEGNI TIPOLOGICI DEI TOMBINI CIRCOLARI CON PRESENZA STRADA STERRATA	T00TM00STRDI06
PER I DISEGNI TIPOLOGICI DEI TOMBINI CIRCOLARI PRESENZA DI MANUFATTO DI PARTIZIONE	T00TM00STRDI07
PER L'ARMATURA DEI TOMBINI CIRCOLARI E DEL RELATIVO BAULETTO	T00TM00STRAR08
PER L'ARMATURA MURO LINEARE ALL'IMBOCCO E/O ALLO SBOCO	T00TM00STRAR09
PER L'ARMATURA MURO SCATOLATO ALL'IMBOCCO E/O ALLO SBOCO	NON DI RIFERIMENTO PER QUEST'OPERA

NOTE

TUTTE LE MISURE, SALVO CONTRARIA INDICAZIONE, SONO ESPRESSE IN CM
LO SPESORE DEL RICOPRIMENTO E' MISURATO A PARTIRE DAL PIANO ASFALTO SINO ALL'ESTRADOSSO DELLA STRUTTURA PREFABBRICATA NEL PUNTO PIU' SFAVOREVOLE

INQUADRAMENTO DELL'OPERA
SCALA 1:2.000

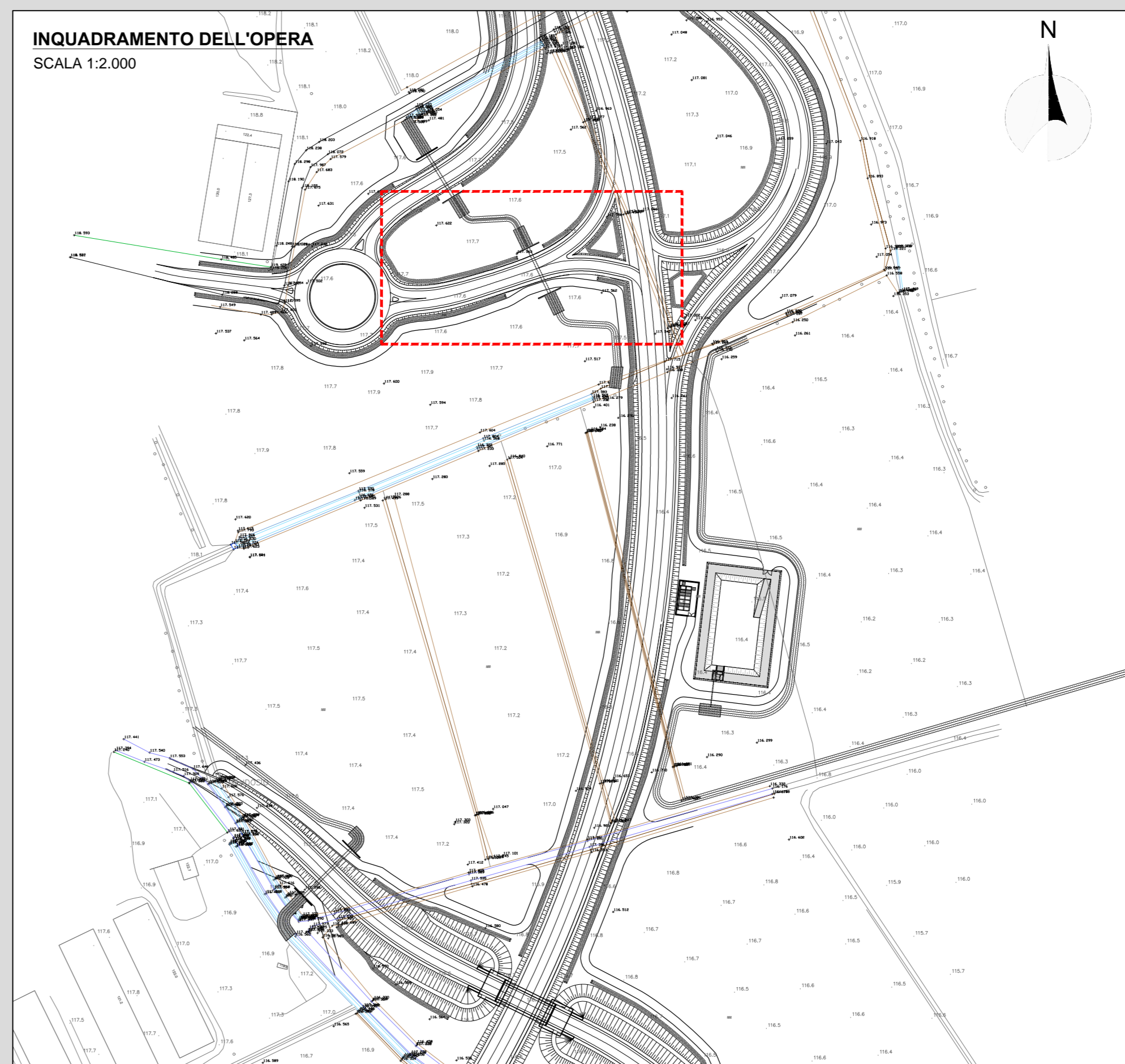

LAVORI DI COLLEGAMENTO TRA LA S.S.11 A MAGENTA E LA TANGENZIALE OVEST DI MILANO
VARIANTE DI ABBIATEGRASSO E ADEGUAMENTO IN SEDE DEL TRATTO ABBIATEGRASSO-VIGEVANO FINO AL PONTE SUL FIUME TICINO
1° STRALCIO DA MAGENTA A VIGEVANO - TRATTA C

PROGETTO ESECUTIVO

STUDIO CORONA Ing. Gianni Vanni Ing. Roberto Vanni	ING. RENATO DEL PRETE Ing. Valerio Bassi Ing. Roberto Del Prete	ECOPLAN Arch. Nicola Frattini Arch. Nicola Frattini	GE Ing. Giancarlo Cichello
UNING Ing. Roberto Vanni	SETAC Prof. Ing. Luigi Montepesi	ARIKE Ing. Giancarlo Cichello	DOT. GEOL. DANNO GALLO Dot. Geol. Danno Gallo
VISTO IL RESPONSABILE DEL PROCEDIMENTO <i>Giuseppe Durio MALGOSI</i> Dat. Ing. Giuseppe Durio MALGOSI	INTEGRATORE DELLE PRESTAZIONI SPECIALISTICHE <i>Roberto BAETTI</i> Ing. Roberto BAETTI	GEOLOGO <i>Luigi MONTESPI</i> Prof. Ing. Luigi MONTESPI	IL COORDINATORE DELLA SICUREZZA IN FASE DI PROGETTAZIONE <i>Giancarlo CICHELLO</i> Ing. Giancarlo CICHELLO

LBL02

L - PROGETTO STRUTTURALE - TOMBINATURE IDRAULICHE
LBL - TM36 - TOMBINO CIRCOLARE Ø1000 RAMPE EF E GH SV11
PLANIMETRIA, PROFILI E SEZIONI - TAVOLA 02 DI 02

CODICE PROGETTO	NOME FILE	REVISIONE	SCALA:
PROGETTO	LBL02-S11TM36STRDI02_A.dwg		
LO203		A	VARIE
ELAB.	S11TM36STRDI02		

REV.	DESCRIZIONE	DATA	REDAITTO	VERIFICATO	APPROVATO
A	EMESSIONE A SEGUITO DI RAPPORTO INTERMEDIO DI VERIFICA (TFC-FI8801-14-ATF-SA-0001)	FEBBRAIO 2019	ING. LUIGIO DE CAROLIS	ING. GIUSEPPE BANER	ING. VALERIO BAETTI
B					
C					