PLANIMETRIA
SCALA 1:2.000

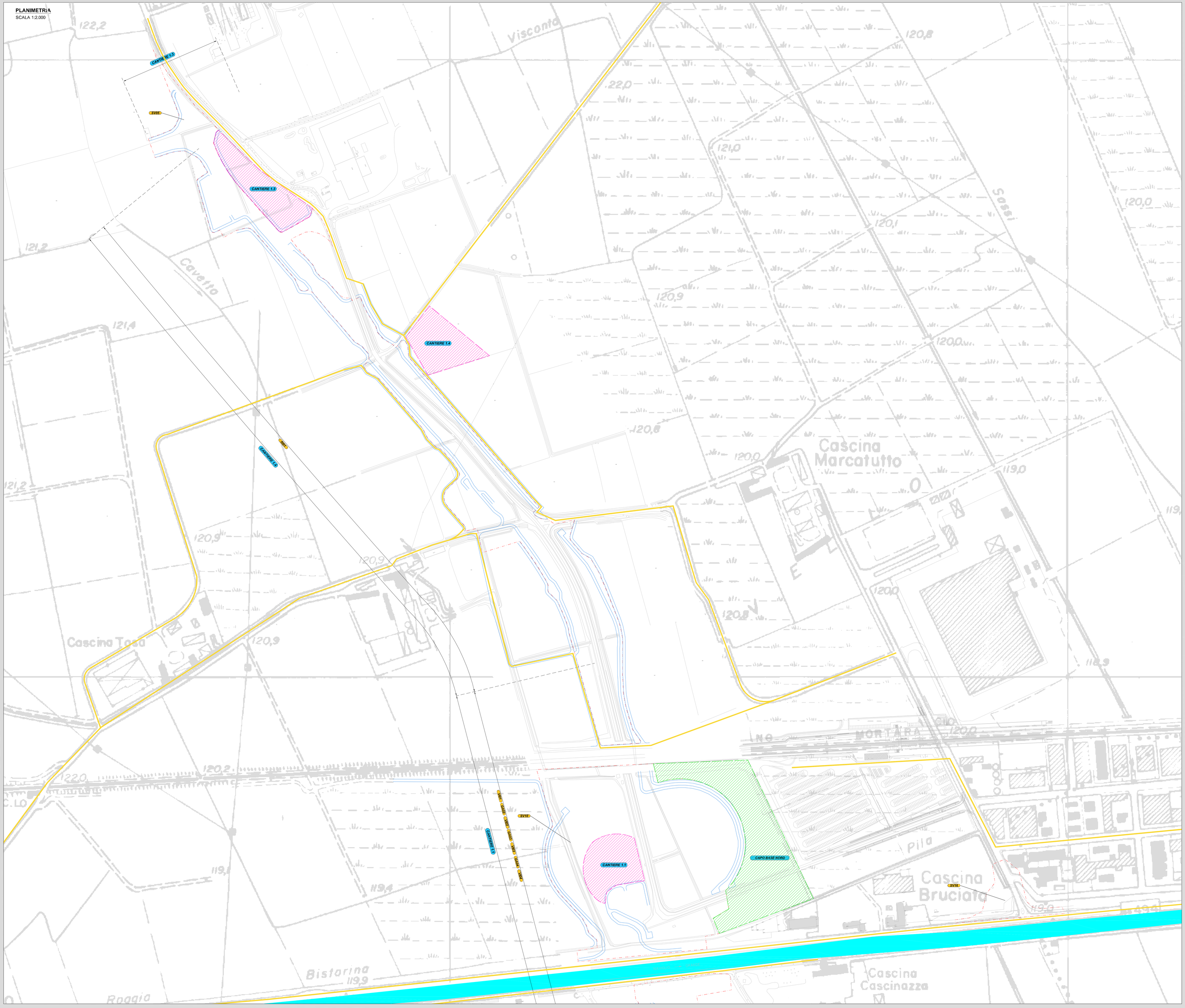

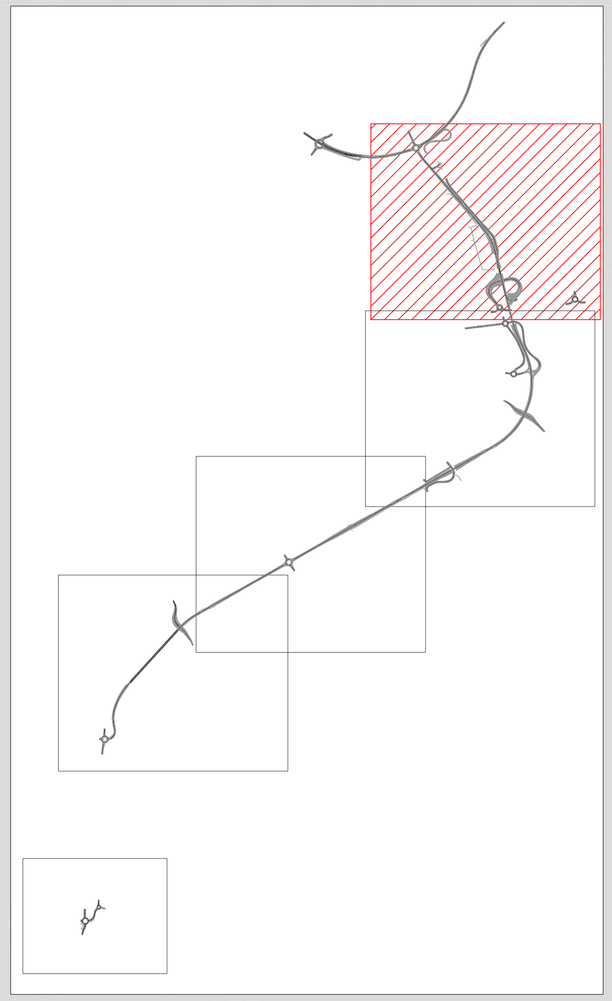

ATTIVITÀ IN CORSO

- RILIEVI TIOPOGRAFICI;
- INSTALLAZIONE CAMPO BASE NORD;
- INSTALLAZIONE CAMPO BASE SUD;
- PREDISPOSIZIONE CANTIERI
- REALIZZAZIONE DELLA VIABILITÀ INTERESSATA DAL TRANSITO DI MEZZI DI CANTIERI;
- COLLEGAMENTO DELLA VIABILITÀ ESISTENTE CON LA VIABILITÀ DI CANTIERE;
- RECINZIONE DELLE AREE DI CANTIERE.

LEGENDA

	RECINZIONE DI CANTIERE
	RECINZIONI DI DELIMITAZIONE AREE CAMPI BASE
	RECINZIONI DI DELIMITAZIONE AREE CANTIERI OPERATIVI
	VIABILITÀ ESTERNA ALLE AREE DI LAVORO INTERESSATA DAL TRANSITO DI MEZZI DI CANTIERE E MEZZI
	VIABILITÀ INTERNA ALLE AREE DI LAVORO

ANAS S.p.A.
Direzione Progettazione e Realizzazione Lavori

LAVORI DI COLLEGAMENTO TRA LA S.S.11 A MAGENTA E LA TANGENZIALE OVEST DI MILANO

VARIANTE DI ABBIATEGRASSO E ADEGUAMENTO IN SEDE DEL TRATTO ABBIATEGRASSO-VIGEVANO FINO AL PONTE SUL FIUME TICINO

1° STRALCIO DA MAGENTA A VIGEVANO - TRATTA C

PROGETTO ESECUTIVO

STUDIO CORONA Ing. Renato Viaria Ordine degli Ingg. di Torino e Provincia n° 4600 A	Ing. Valerio Bajetti Ordine degli Ingg. di Ancona n° 1	ING. RENATO DEL PRETE Ordine degli Ingg. di Bari n° 2000	ECOPLAN Arch. Nicoletta Fiorito Ordine degli Architetti di Cosenza n° 1	Ing. Gabriele Inoecchi Ordine degli Ingg. di Torino n° 9
UNING Prof. Ing. Matteo Ranieri Ordine degli Ingg. di Reggio Calabria n° 1	SETAC Prof. Ing. Luigi Monterisi Ordine degli Ingg. di Bari n° 2000	ARKE' INGEGNERIA S.r.l. Ing. Giovanni Angarano Ordine degli Ingg. di Bari n° 2000	DOTT. GEOL. DANILO GALLO Dott. Geol. Danilo Gallo Ordine dei Geologi della Puglia n° 48	

VISTO: IL RESPONSABILE DEL PROCEDIMENTO	INTEGRATORE DELLE PRESTAZIONE SPECIALISTICHE	GEOLOGO	IL COORDINATORE DELLA SICUREZZA IN FASE DI PROGETTAZIONE
Dott. Ing. Giuseppe Danilo MALGERI	Ing. Valerio BAJETTI	Prof. Ing. Luigi MONTERISI	Ing. Gianluca CICINELLO

N018	**N - CANTIERIZZAZIONE** **N0 - CANTIERIZZAZIONE** PLANIMETRIA GENERALE DELLE FASI DI LAVORO MACRO FASE 1 - TAVOLA 1

CODICE PROGETTO			NOME FILE	REVISIONE	SCALA:
PROGETTO: LO203	LIV. PROG.: E	N. PROG.: 1801	N018-T00CA00CANPL11_A.dwg	A	1:2.000
			CODICE ELAB.: T00CA00CANPL11		

REV.	DESCRIZIONE	DATA	REDATTO	VERIFICATO	APPROVATO
C					
B					
A	EMISSIONE A SEGUITO DI RAPPORTO INTERMEDIO DI VERIFICA ITCF-C186001-09-ATF-RA-00001	GIUGNO 2019	ING. GIUSEPPE CRISÀ	ING. GAETANO RANIERI	ING. VALERIO BAJETTI