**PLANIMETRIA DI RISOLUZIONE DELLE INTERFERENZE**

SCALA 1:1.000

**NOTE**:

1- Prima di iniziare i lavori sarà cura dell'impresa individuare l'esatta posizione e profondità delle linee dei PP.SS. presenti, mediante sopralluogo con i tecnici delle aziende proprietarie e/o gestori delle linee.

2- Per i dettagli di individuazione delle interferenze si rimanda alle Schede di Identificazione presenti nell'elaborato T00IN00INTRE02A.

3- Per i dettagli di risoluzione delle interferenze si rimanda alle Schede di Risoluzione e Quantificazione presenti nell'elaborato T00IN00INTRE03A.

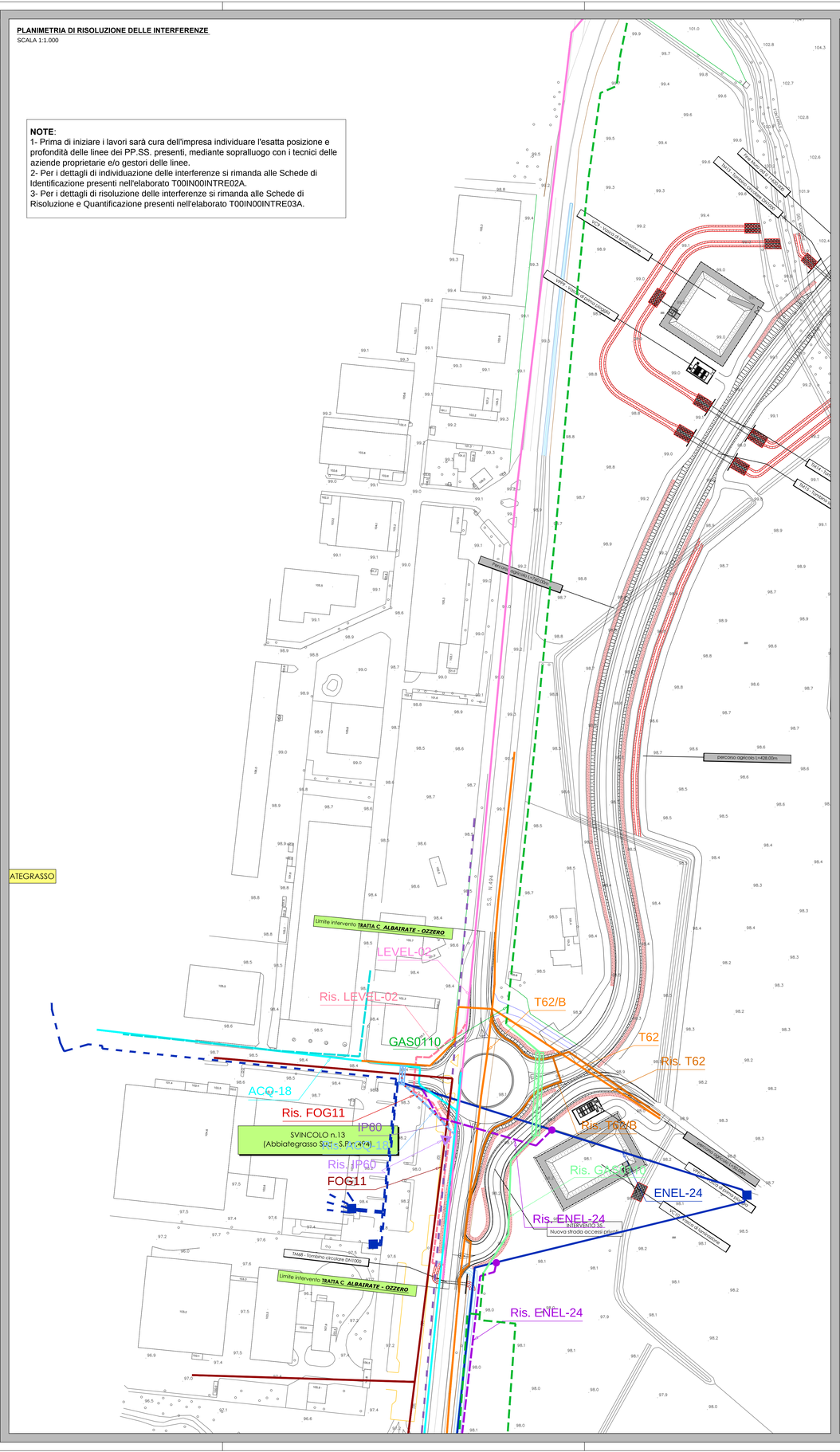


**PLANIMETRIA DI RISOLUZIONE DELLE INTERFERENZE**

SCALA 1:1.000

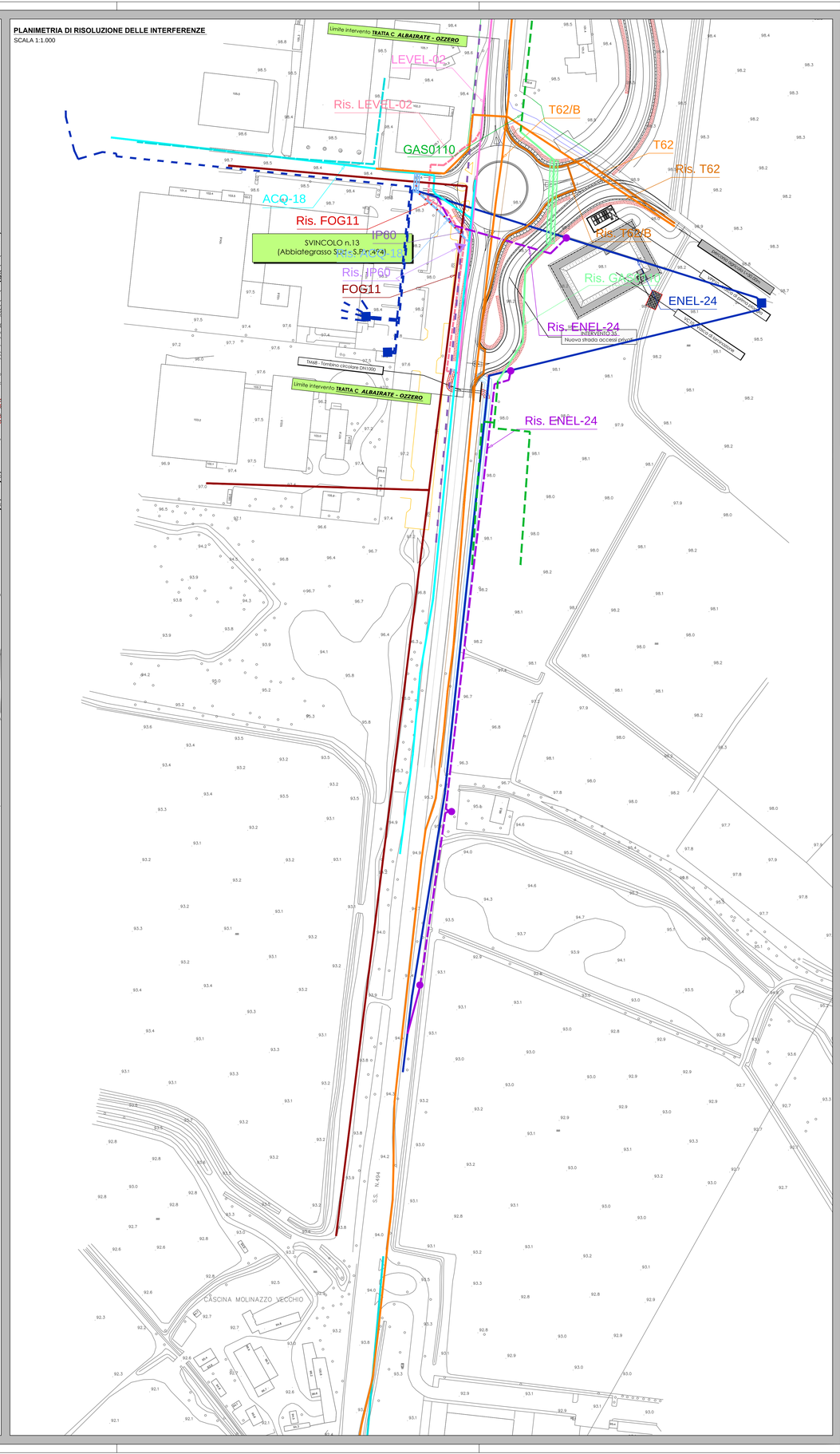


**KEYPLAN**

SCALA 1:5.000

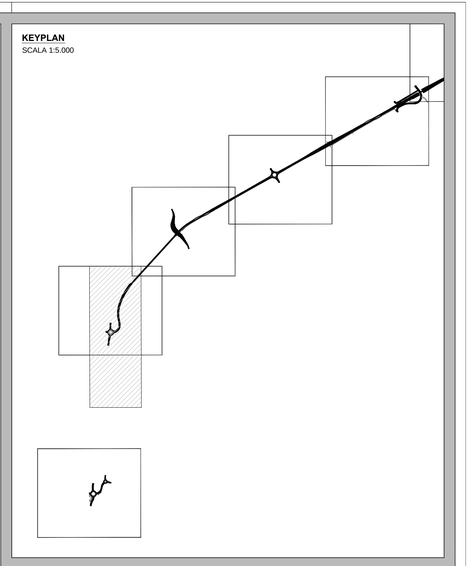

| LEGENDA | | | |
|---|---|---|---|
| CODICE | INTERFERENZA | TIPO LINEA | ENTE GESTORE |
| T | RETE TELECOMUNICAZIONI | | TELECOM ITALIA SPA |
| Ris.Provvis.T | DEVIAZIONE PROVVISORIA | | TELECOM ITALIA SPA |
| Ris. T | NUOVA DEVIAZIONE DI PROGETTO | | TELECOM ITALIA SPA |
| ENEL | RETE ELETTRICA MT - INTERRATA | | ENEL DISTRIBUZIONE SPA |
| Ris.ENEL | RETE MT - INTERRATA DI PROGETTO | | ENEL DISTRIBUZIONE SPA |
| Ris.ENEL | RETE ELETTRICA - PALI DI PROGETTO | | ENEL DISTRIBUZIONE SPA |
| Ris.ENEL | CABINA MT/BT DI PROGETTO | | ENEL DISTRIBUZIONE SPA |
| ENEL | RETE ELETTRICA MT - AEREA | | ENEL DISTRIBUZIONE SPA |
| ENEL | RETE ELETTRICA MT - CAVI AEREI | | ENEL DISTRIBUZIONE SPA |
| ENEL | RETE ELETTRICA BT - INTERRATA | | ENEL DISTRIBUZIONE SPA |
| Ris.ENEL | RETE BT - INTERRATA DI PROGETTO | | ENEL DISTRIBUZIONE SPA |
| ENEL | RETE ELETTRICA BT - AEREA | | ENEL DISTRIBUZIONE SPA |
| ENEL | RETE ELETTRICA BT - CAVI AEREI | | ENEL DISTRIBUZIONE SPA |
| M | RETE METANODOTTI | | SNAM SPA |
| Ris.M | RETE METANODOTTI PROGETTO | | SNAM SPA |
| Ris.M | METANODOTTI PROTEZIONE PROGETTO | | SNAM SPA |
| FOG | RETE FOGNATURA | | CAP HOLDING SPA |
| Ris.FOG | RETE FOGNATURA DI PROGETTO | | CAP HOLDING SPA |
| Ris.FOG | RETE FOGNATURA DI PROGETTO | | CAP HOLDING SPA |
| ACQ | RETE ACQUEDOTTO | | CAP HOLDING SPA |
| Ris.ACQ | RETE ACQUEDOTTO - PROGETTO | | CAP HOLDING SPA |
| Ris.ACQ | TUBO GUAINA - PROGETTO | | CAP HOLDING SPA |
| GAS | RETE GAS | | AEMME SRL |
| Ris.GAS | RETE GAS - TUBAZIONI DI PROGETTO | | AEMME SRL |
| Ris.GAS | CONTROTUBO DI PROTEZIONE - PROGETTO | | AEMME SRL |
| AT | RETE ELETTRODOTTI | | TERNA SPA |
| Ris.AT | RETE ELETTRODOTTI - PROGETTO | | TERNA SPA |
| Ris.AT | TRALICCIO - PROGETTO | | TERNA SPA |
| OL | RETE OLEODOTTI | | ENI SPA |
| Ris.OL | RETE OLEODOTTI - PROGETTO | | ENI SPA |
| Ris.OL | OLEODOTTI - SEMIGUSCIO DI PROTEZIONE | | ENI SPA |
| IP | RETE ILL. PUBBLICA | | ENEL SOLE SPA |
| Ris.IP | RETE ILL. PUBBLICA - PROGETTO | | ENEL SOLE SPA |
| INTERROUTE | RETE FIBRE OTTICHE | | INTEROUTE SPA |
| Ris. INTERROUTE | RETE FIBRE OTTICHE - PROGETTO | | INTEROUTE SPA |
| LEVEL | RETE FIBRE OTTICHE | | LEVEL 3 SRL |
| Ris.LEVEL | RETE FIBRE OTTICHE - PROGETTO | | LEVEL 3 SRL |

ANAS S.p.A.

*Direzione Progettazione e Realizzazione Lavori*

**LAVORI DI COLLEGAMENTO TRA LA S.S.11 A MAGENTA E LA TANGENZIALE OVEST DI MILANO**

**VARIANTE DI ABBIATEGRASSO E ADEGUAMENTO IN SEDE DEL TRATTO ABBIATEGRASSO-VIGEVANO FINO AL PONTE SUL FIUME TICINO**

**1° STRALCIO DA MAGENTA A VIGEVANO - TRATTA C**

## PROGETTO ESECUTIVO


STUDIO CORONA — Ing. Renato Varra

Studio Associato Ing. Valerio Barotti — Ing. Valerio Barotti

ING. RENATO DEL PRETE — Ing. Renato Del Prete

ECOPLAN — Arch. Nicoletta Frattini

Ing. Gabriele Brancolini

CONSORZIO UNING — Prof. Ing. Matteo Ranieri

SETAC — Prof. Ing. Luigi Montersi

ARKE' — Ing. Giancrlo Argarano

DOTT. GEOL. DANILO GALLO — Dott. Geol. Danilo Gallo

VISTO: IL RESPONSABILE DEL PROCEDIMENTO — Dott. Ing. Giuseppe Danilo MALGERI

INTEGRATORE DELLE PRESTAZIONI SPECIALISTICHE — Ing. Valerio BAJETTI

GEOLOGO — Prof. Ing. Luigi MONTERSI

IL COORDINATORE DELLA SICUREZZA IN FASE DI PROGETTAZIONE — Ing. Gianluca CICIRIELLO


O024

**O - RISOLUZIONE INTERFERENZE**

PLANIMETRIA CON RISOLUZIONE DELLE INTERFERENZE - Tavola 11

| CODICE PROGETTO | | | NOME FILE | REVISIONE | SCALA: |
|---|---|---|---|---|---|
| PROGETTO | LIV. PROG. | N. PROG. | T00IN00INTPL13A-24B (Plan risoluzione).dwg | | |
| LO203 | E | 1801 | CODICE ELAB. T00INO0INTPL23 | B | 1:1.000 |

| REV. | DESCRIZIONE | DATA | REDATTO | VERIFICATO | APPROVATO |
|---|---|---|---|---|---|
| C | | | | | |
| B | EMISSIONE A SEGUITO DI RAPPORTO INTERMEDIO DI VERIFICA ITCF-C180001-12-ATF-RA-00001 | MARZO 2019 | ING. MARCO LOPES | ING. GAETANO RANIERI | ING. VALERIO BAJETTI |
| A | EMISSIONE | SETTEMBRE 2018 | ING. MARCO LOPES | ING. GAETANO RANIERI | ING. VALERIO BAJETTI |