

PLANIMETRIA STATO DI PROGETTO - TRATTO 1

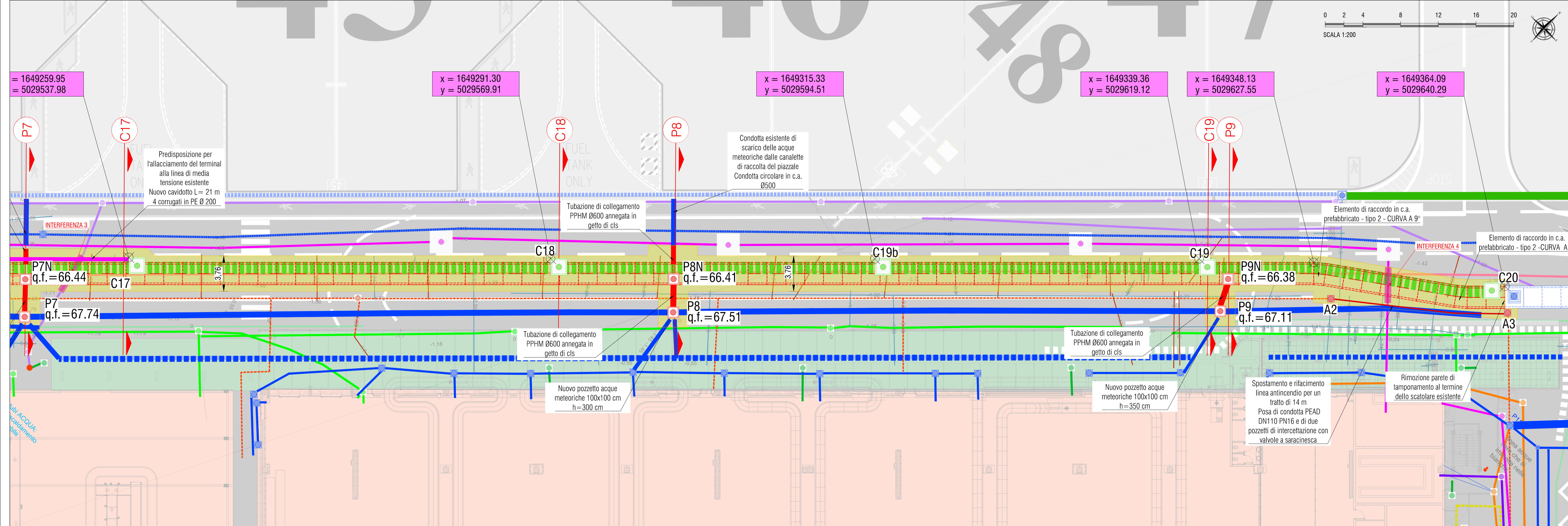

PLANIMETRIA STATO DI PROGETTO - TRATTO 2

LEGENDA

STATO DI FATTO

- CANALETTA GRIGLIATA
- CANALETTA A FESSURA
- TORRE FARO
- POZZETTO DI ISPEZIONE ACQUE METEORICHE
- ACQUE METEORICHE A GRAVITA'
- POSSIBILI INTERFERENZE RILEVATE CON GEORADAR
- TUBAZIONI NON MEGLIO IDENTIFICATE RILEVATE CON GEORADAR
- RETE ALIMENTAZIONE TORRI FARO
- RETE DI REFRIGERAZIONE
- RETE DI FOGNATURA NERA
- RETE DATI-FIBRA-FONIA
- RETE MEDIA TENSIONE
- RETE BASSA TENSIONE
- RETE ANTINCENDIO
- LINEA ELETTRICA GENERICA
- PENSILINA
- COPERTURA EDIFICIO
- PAVIMENTAZIONE RIGIDA IN CONGLOMERATO CEMENTIZIO
- PAVIMENTAZIONE FLESSIBILE

STATO DI PROGETTO

- AREA DI SCAVO
- CONDOTTA SCATOLARE 2x2 m DI PROGETTO
- TUBAZIONI DI RACCORDO CON LA RETE ESISTENTE
- PLOTTA A 12 CAVI LINEA 400 Hz DI PROGETTO
- RETE ANTINCENDIO DI PROGETTO
- NUOVA LINEA MEDIA TENSIONE PER L'ALIMENTAZIONE DEL TERMINAL
- ISPEZIONE CON FORO 100X100 cm SULLO SCATOLARE
- NUOVO POZZETTO DI RACCOLTA ACQUE METEORICHE 100X100
- NUOVO POZZETTO DI RACCOLTA ACQUE METEORICHE 150X150
- POZZETTI DI ISPEZIONE LINEA 400 Hz 150X150
- POZZETTI DI ISPEZIONE 60X60 LINEA ANTINCENDIO

N.B. Con q.f. si indica la quota di fondo dei pozzetti in m. s. m.



MINISTERO DELLE INFRASTRUTTURE E DEI TRASPORTI
ENTE NAZIONALE AVIAZIONE CIVILE

Verona Aeroporto
Garda Aeroporti

AEROPORTO "V. CATULLO"
DI VERONA VILLAFRANCA

REALIZZAZIONE DELLA NUOVA DORSALE DI COLLETTAMENTO DELLE ACQUE METEORICHE DEL PIAZZALE DI SOSTA AEROMOBILI DELL'AEROPORTO VALERIO CATULLO DI VERONA - INTERVENTO FRONTE TERMINAL MP01 -

PROGETTO ESECUTIVO

COMMESSA

ELABORATO

PLANIMETRIA DI PROGETTO

CODICE ELABORATO: PE-100410-00

REV.	DATA	DESCRIZIONE	REDAZIONE	VERIFICA	APPROV.	P.M.	NOME FILE: 01_04_Planimetria stato di progetto.dwg
0	Giugno 2018	Prima emissione	RM	CM	DT	PAM	FILE DI STAMPA: Tmg.ctb
1							SCALE: 1:200
2							
3							

PROGETTISTA

TOSATO INGEGNERIA

via Ciardi, n° 17
31036 - Istrana (TV)
T. 0422 582537 - F. 0422 411754
m. info@tosatoingegneria.com
w. tosatoingegneria.com

Ing. Daniele Tosato

COMMITTENTE

Verona Aeroporto
Garda Aeroporti

Società di gestione
Aeroporto Valerio Catullo di Verona Villafranca S.p.A.

Accountable Manager/AD
Dott. Michele Cazzanti

PH Progettazione Infrastrutture e Sistemi/RUP
Dott. Ing. Michele Adami

PH Manutenzione Infrastrutture e Sistemi
Dott. Ing. Alberto Carli

PH Terminal
Sig. Pierluigi Sauli

PH Area Movimento
Sig. Cristiano Folchi

Security Manager
Sig. Giuseppe Renna