

- Legenda**
- ELEMENTI LAYOUT**
- WTG
 - STRADE E PIAZZOLE
 - SSE
 - CAVI DOTTI MT
 - BUFFER 1.2 KM
- PPTR**
- 6.3.1 Componenti culturali e insediative**
- BP - Immobili e aree di notevole interesse pubblico
 - BP - Zone gravate da usi civili
 - BP - Zone gravate da usi civili (validate)
 - BP - Zone di interesse archeologico
 - UCP - Città Consolidata
- UCP - Testimonianza della stratificazione insediativa**
- segnalazioni architettoniche e segnalazioni archeologiche
 - aree appartenenti alla rete dei tratturi
 - aree a rischio archeologico
- UCP - Area di rispetto delle componenti culturali e insediative (100m - 30m)**
- rete tratturi
 - siti storico culturali
 - zone di interesse archeologico
 - UCP - Paesaggi rurali
- 6.3.2 Componenti dei valori percettivi**
- UCP - Luoghi panoramici
 - UCP - Strade panoramiche
 - UCP - Strade a valenza paesaggistica
 - UCP - Coni visuali

REGIONE: PUGLIA
 PROVINCIA: FOGGIA
 COMUNE: SAN PAOLO DI CIVITATE

ELABORATO: **PPTR 1-3** OGGETTO: **PARCO EOLICO composto da 10 WTG da 4,2MW/cad. SOVRAPPOSIZIONE OPERE DI IMPIANTO ALLE COMPONENTI CULTURALI, INSEDIATIVE E DEI VALORI PERCETTIVI DA PPTR**

PROPONENTE: **RENVICO RENEWABLE ENERGY**

RENVICO ITALY SRL
 Via San Gregorio N. 34
 20124 Milano
 PEC: renavicotaly@legalmail.it

IL TECNICO: **ING. ANDREA ALLBRANDO** Ord. Ing. Prov. Di Lecce n° 3876

ADVANTECH

ADVANTECH s.r.l.
 Via per Monteroni, Campus Ecotekre
 C/O Edificio High Tech

Collaborazione:
 Ing. Gabriele CONVERSANO
 Ord. Ing. Bari n° 8884

Note:

03/07/2019	0	Emissione	Ing. Gabriele Conversano	Ing. Andrea Allbrando
DATA	REV	DESCRIZIONE	ELABORATO da:	APPROVATO da:

SCALA 1:20.000

PROPRIETÀ ESCLUSIVA DELLE SOCIETÀ SOPRA INDICATE
 UTILIZZO E DUPLICAZIONE VIETATE SENZA AUTORIZZAZIONE SCRITTA

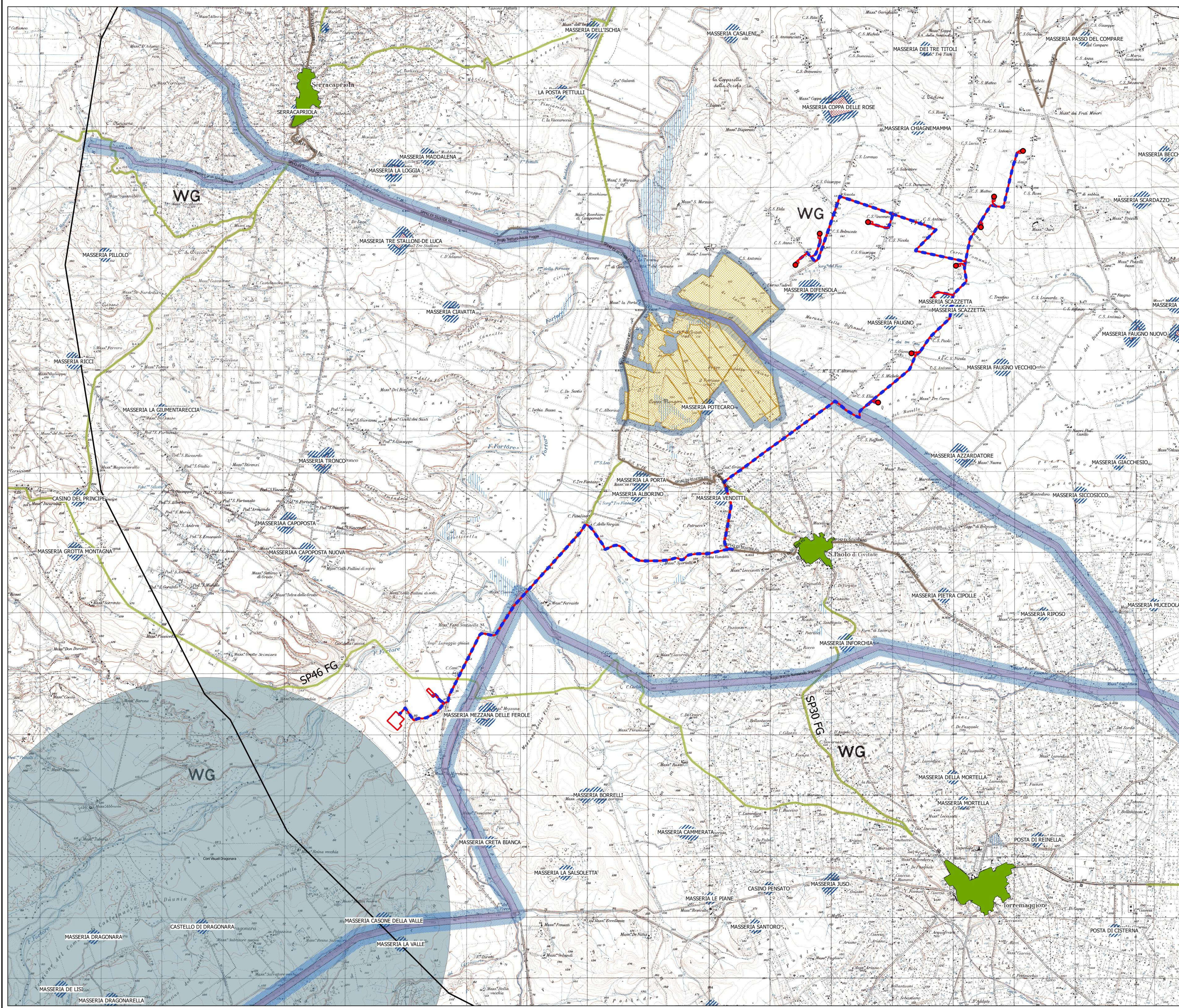

- Legenda**
- ELEMENTI LAYOUT**
- WTG
 - STRADE E PIAZZOLE
 - SSE
 - CAVIDOTTO MT
 - BUFFER 12 KM
 - PFTR
- 6.3.1 Componenti culturali e insediative**
- BP - Immobili e aree di notevole interesse pubblico
 - BP - Zone gravate da usi civili
 - BP - Zone gravate da usi civili (validate)
 - BP - Zone di interesse archeologico
 - UCP - Città Consolidata
 - UCP - Testimonianza della stratificazione insediativa
 - segnalazioni architettoniche e segnalazioni archeologiche
 - aree appartenenti alla rete dei tratturi
 - aree a rischio archeologico
 - UCP - Area di rispetto delle componenti culturali e insediative (100m - 30m)
- 6.3.2 Componenti dei valori percettivi**
- rete tratturi
 - siti storico culturali
 - zone di interesse archeologico
 - UCP - Paesaggi rurali
 - UCP - Luoghi panoramici
 - UCP - Strade panoramiche
 - UCP - Strade a valenza paesaggistica
 - UCP - Coni visuali

REGIONE: PUGLIA
 PROVINCIA: FOGGIA
 COMUNE: SAN PAOLO DI CIVITATE

ELABORATO: **PPTR 1-4**

OGGETTO: **PARCO EOLICO composto da 10 WTG da 4,2MW/cad. SOVRAPPOSIZIONE OPERE DI IMPIANTO ALLE COMPONENTI CULTURALI, INSEDIATIVE E DEI VALORI PERCETTIVI DA PPTR**

PROPRONTE: **RENVICO RENEWABLE ENERGY**

RENICO ITALY SRL
 Via San Gregorio N. 34
 20124 Milano
 PEC: renvicoitaly@telegmail.it

IL TECNICO: **ING. ANDREA ALBRANDO** Ord. Ing. Prov. Di Lecce n° 3876
 Advantech s.r.l.
 Via ex Marconi, Campus Ecotekne
 C/O Edificio High Tech **ADVANTECH**

Note:

03/07/2019	0	Emissione	Ing. Gabriele Conversano	Ing. Andrea Albrando
DATA	REV	DESCRIZIONE	ELABORATO da:	APPROVATO da:

SCALA 1:20.000

PROPRIETÀ ESCLUSIVA DELLE SOCIETÀ SOPRA INDICATE
 UTILIZZO E DUPLICAZIONE VIETATE SENZA AUTORIZZAZIONE SCRITTA