LAMPINO WIND S.r.l.

Corso Venezia 37 - 20121 Milano

PROGETTO DEFINITIVO
PER LA REALIZZAZIONE DI UN PARCO EOLICO
NEL COMUNE DI ORTA NOVA (FG)
IN LOCALITA' "LAMPINO"

BFP™

Via Napoli, 363/1 - 70132 Bari - Italy
tel (+39) 0805046361 - fax (+39) 0805619384
www.bfpgroup.net - info@bfpgroup.net

AZIENDA CON SISTEMA GESTIONE
QUALITÀ E AMBIENTE
UNI EN ISO 9001:2015
UNI EN ISO 14001:2015
OHSAS 18001:2007
CERTIFICATO DA CERTIQUALITY

Tecnico
ing. Danilo Pomponio

Consulente
dott. For. Lucia Pesola

Responsabile commessa
ing. Danilo Pomponio

PESOLA LUCIA
2019.07.13 12:33:34
CN=PESOLA LUCIA
C=IT
O=ODMAF
2.5.4.11=ORDINE DEI DOTTORI FORESTALI SEZ. A
DOTTORE FORESTALE LUCIA PESOLA
RSA/2048/BA

TAVOLA	TITOLO	COMMESSA	TIPOLOGIA
V19	**CARTA DEGLI AMBIENTI NATURALI**	**19046**	**D**
REVISIONE		CODICE ELABORATO	
00		**DW19046D-V19**	
		SOSTITUISCE	SOSTITUITO DA
		CODICE ELABORATO	**CODICE ELABORATO**
FOGLIO	Tutte le informazioni tecniche contenute nel presente documento sono di proprieta' esclusiva della Studio Tecnico BFP S.r.l e non possono essere riprodotte, divulgate o comunque utilizzate senza la sua preventiva autorizzazione scritta. All technical information contained in this document is the exclusive property of Studio Tecnico BFP S.r.l. and may neither be used nor disclosed without its prior written consent. (art. 2575 c.c.)	NOME FILE	SCALA
1/1		**DW19046D-V19.dwg**	**1:100.000**

REV	DATA	MODIFICA	DISEGNATO	CONTROLLATO	APPROVATO
00	30/06/2019	Emissione	Pesola	Miglionico	Pomponio
01					
02					
03					
04					
05					

Disegno elaborato con sistema CAD. E' vietata la modifica manuale.

Mod. P-20/A2 rev.2 22.08.2018

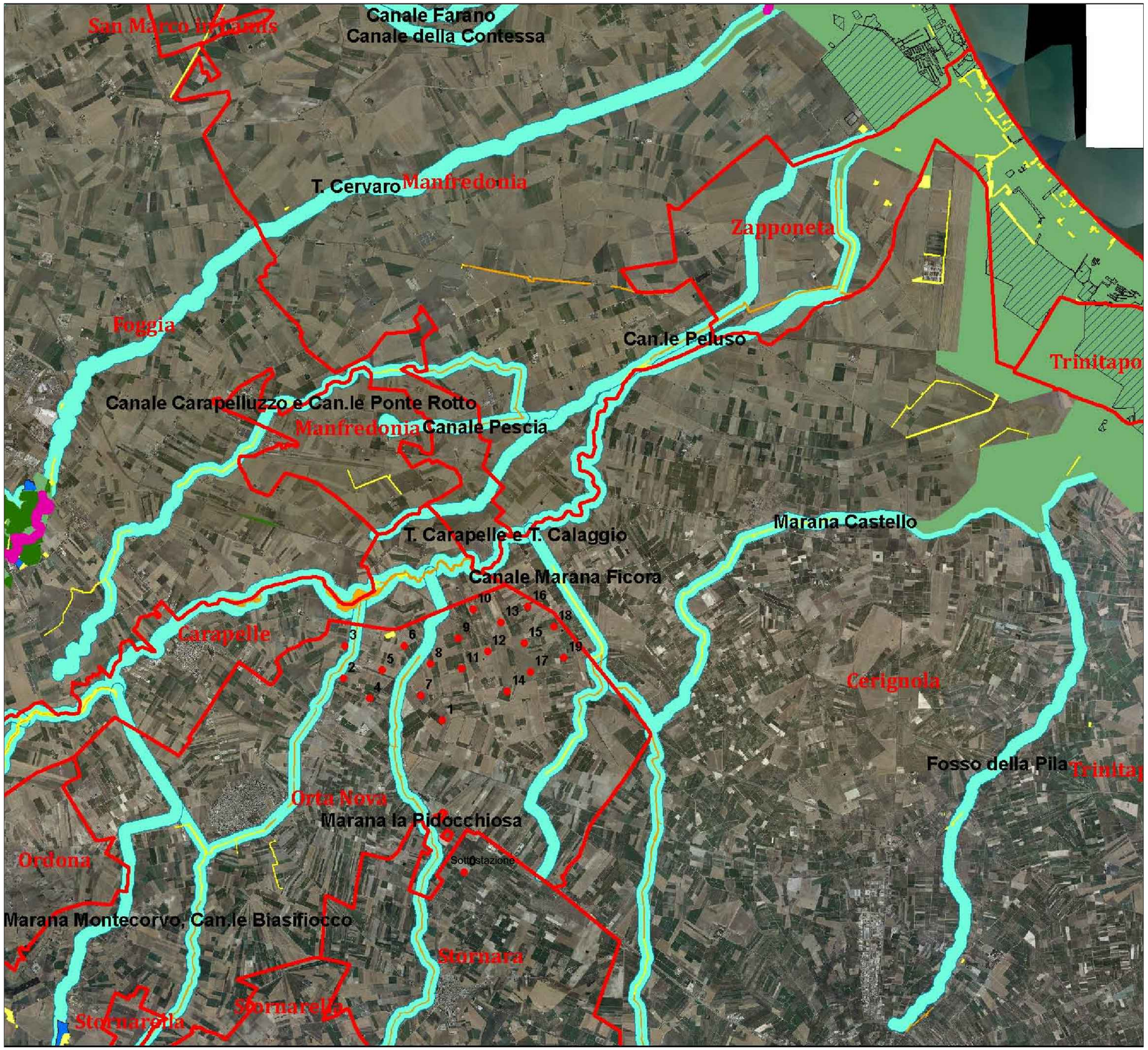

Legenda:

- Pale in progetto
- Limiti comunali
- UCP Connessione RER 100m
- BP 142 I: Boschi
- UCP Pascoli Naturali
- UCP Aree Umide
- BP 142 F: Parchi e Riserve
- UCP Formazioni Arbustive
- UCP Vincolo Idrogeologico
- BP 142 C: Fiumi, torrenti, corsi d'acqua di acque pubbliche (150m)

N
W E
S