

ALLEGATO A.4.2.B POTENZIALE ARCHEOLOGICO

- Rischio Medio-Alto
- Rischio Medio
- Rischio Basso
- Vincoli Archeologici
- Siti noti da bibliografia
- Tratturi Lavello (D.M. 22/12/1983)
- Tratturi Melfi (D.M. 22/12/1983)
- Tratturi Venosa (D.M. 22/12/1983)
- X Aerogeneratori
- Cavidotto Parco Rosamarina
- Cavidotto AT Esistente
- Cavidotto AT di Progetto
- SSE Terna Melfi 380-150 KV
- SE Tivano E Taca San Mauro Esistenti
- Stazione Utente EDPR

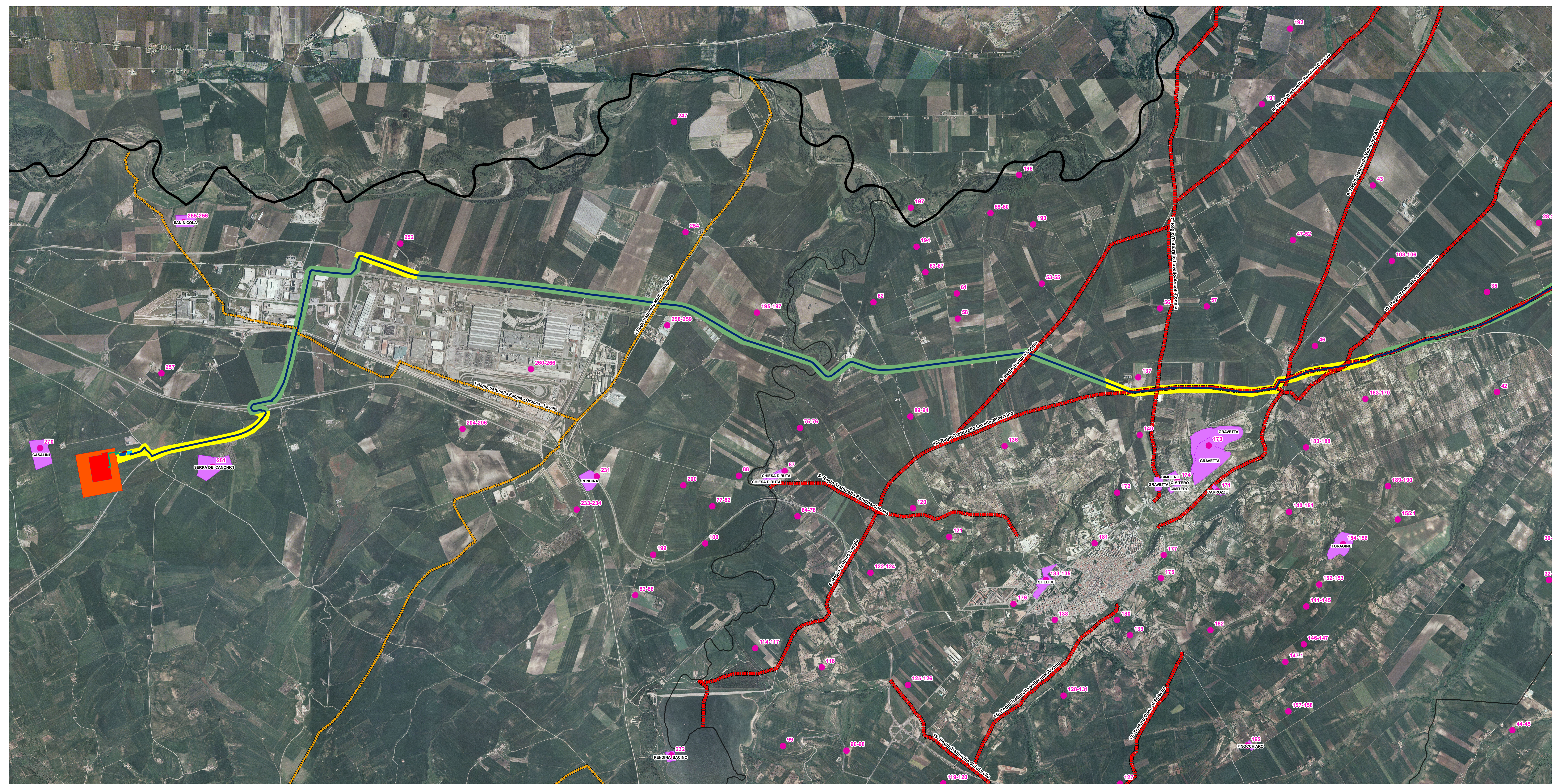
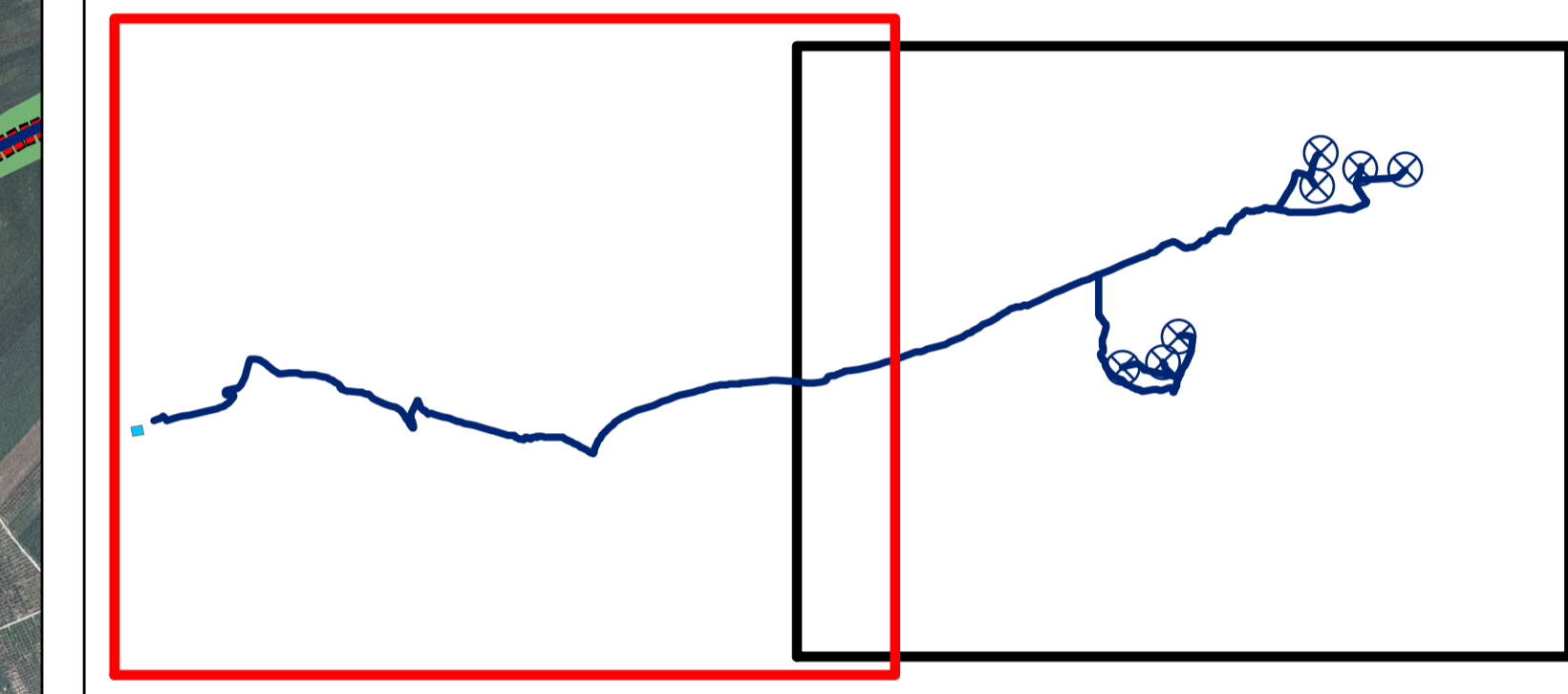

REGIONE BASILICATA
PROVINCIA DI POTENZA
COMUNE DI LAVELLO

AUTORIZZAZIONE UNICA EX. D. LGS.
387/03

Progetto Definitivo
Parco Eolico "Rosamarina"

A.4.2b CARTA POTENZIALE ARCHEOLOGICO
Scala: 1:10.000

Proprietà: **EDP Renewables Italia Holding Srl**
Via Lepetit 8/10
20124 - Milano

ARCHEOLOGA: **Dott.ssa Archeologa Lucia Colangelo**
Via Maratea, 1 - 85100 Potenza
archeoluciacolangelo@gmail.com
cell. 3490881560