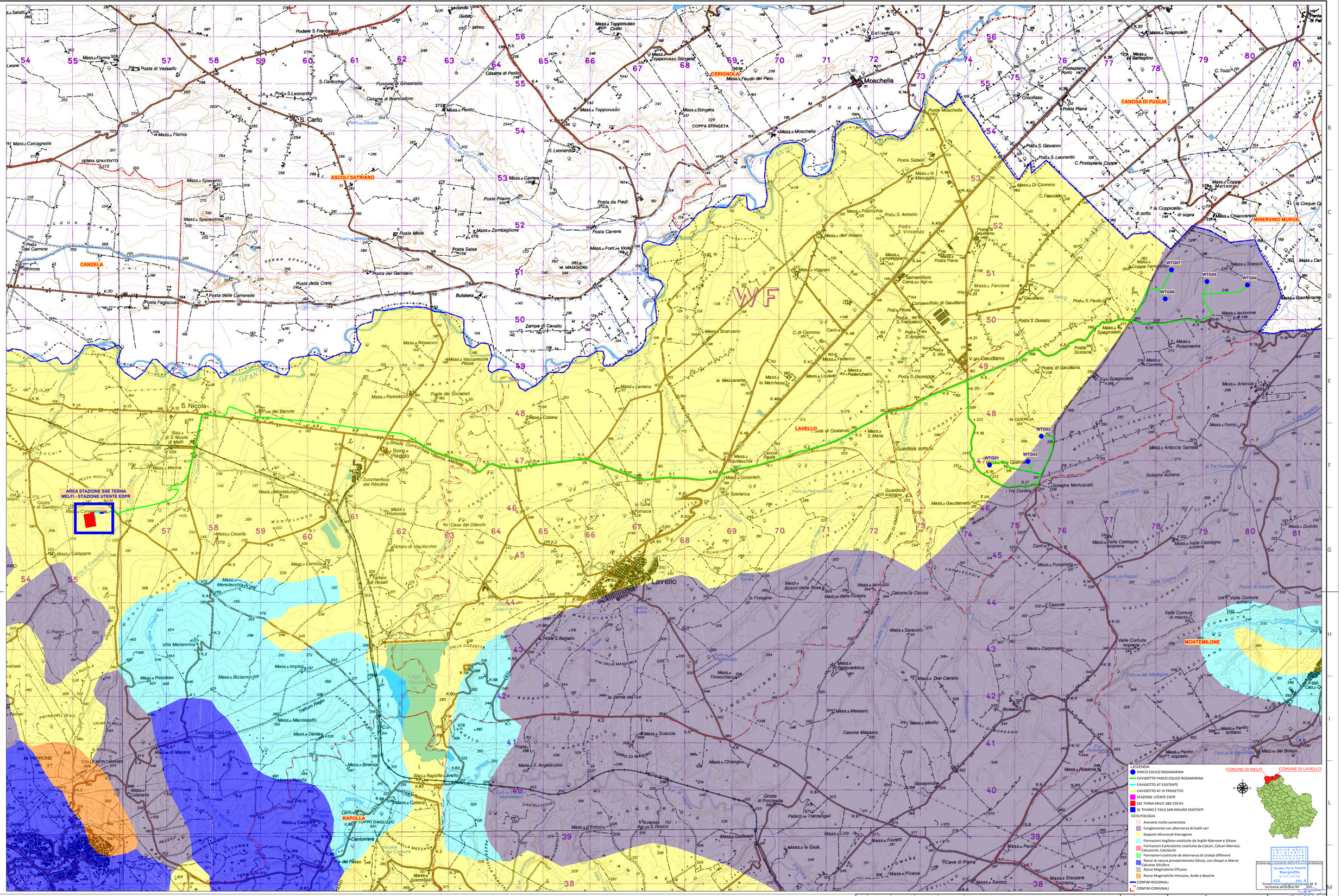

LEGENDA

- PARCO EOLICO ROSAMARINA
- CAVIDOTTO PARCO EOLICO ROSAMARINA
- CAVIDOTTO AT ESISTENTE
- CAVIDOTTO AT DI PROGETTO
- STAZIONE UTENTE EDPR
- SSE TERNA MELFI 380-150 KV
- SE TIVANO E TACA SAN MAURO ESISTENTI

GEOLITOLOGIA

- Arenarie molto cementate
- Conglomerati con alternanza di livelli vari
- Depositi Alluvionali Eterogenei
- Formazioni Argillose costituite da Argille Marnose e Siltose
- Formazioni Carbonatiche costituite da Calcari, Calcari Marnosi, Calcareniti, Calciduriti
- Formazioni costituite da alternanza di Litotipi differenti
- Rocce di natura prevalentemente Silicea, con Diaspri e Marne Calcaree Silicifere
- Rocce Magmatiche Effusive
- Rocce Magmatiche Intrusive, Acide e Basiche
- CONFINI REGIONALI
- CONFINI COMUNALI

COMUNE DI MELFI — COMUNE DI LAVELLO

ORDINE DEGLI ARCHITETTI PIANIFICATORI PAESAGGISTI
Ordine degli Architetti della Provincia di Potenza
Donata Maria Rosaria Margiotta
architetto
420 sez. A
Firma Ordine degli Architetti M. R.
Iscrizione all'Ordine N° 420

EDIC.	DATE	DRAWN	CHECKED	REVISED-EDPR	MODIFICATION
D					
C					
B					
A	Marzo 2019	MRG	MRG	ST	VERSIONE INIZIALE

DATE	SCALE	1/25.000
03/19	DRAWN	MRG
03/19	CHECKED	MRG
03/19	REVISED-EDPR	ST
Format A0		

renewables

Parco Eolico Rosamarina 37,1 MW-Lavello (PZ)

Geolitologia

MARGIOTTA ASSOCIATI

CAD Vers.:	00	Page Vers.:	X
Name collection: A.17.5.a Caratterizzazione Ambientale		Page:	XX
		Cont:	XX
CAD N°:	A.17.5.a.12		