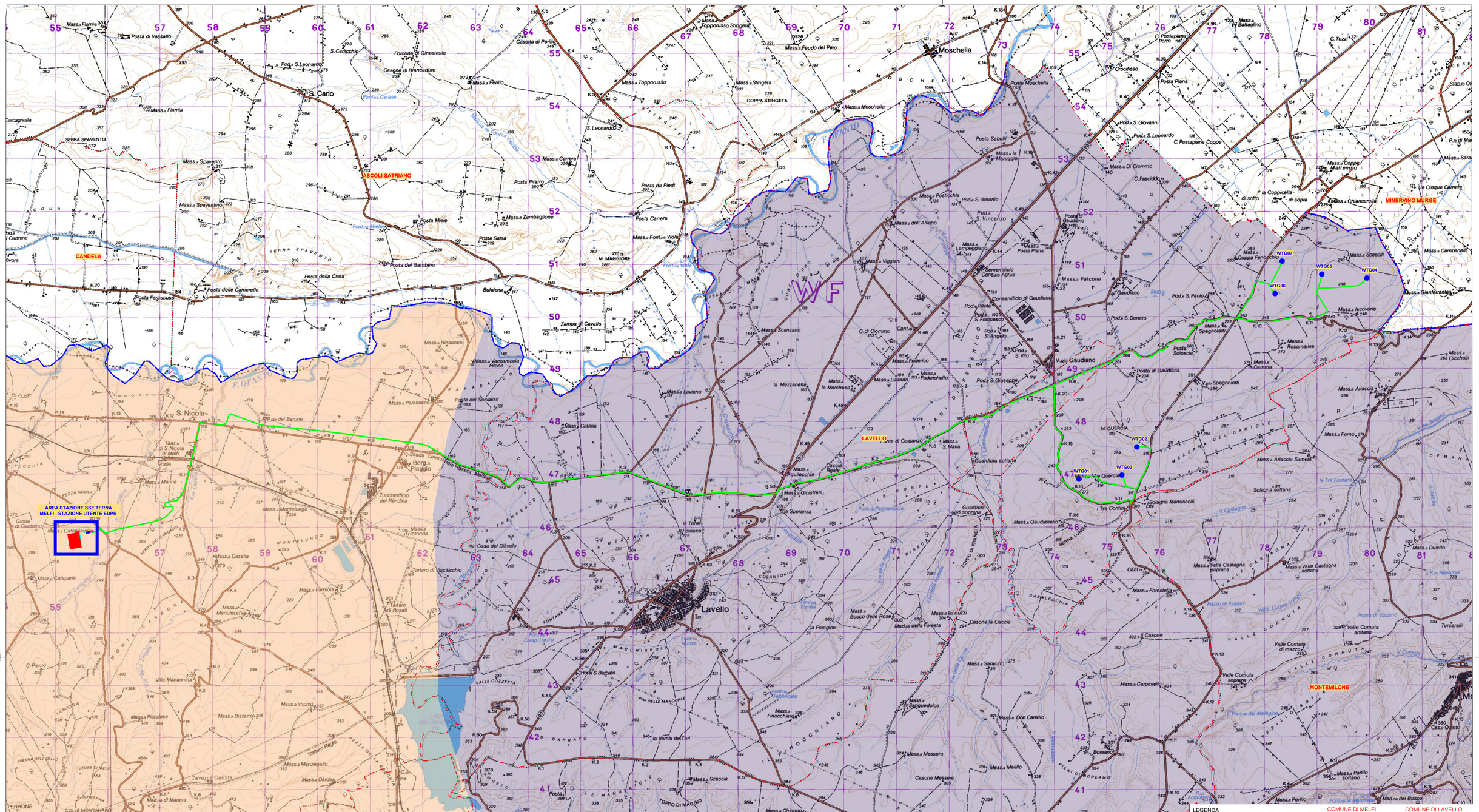

STRALCIO PLANIMETRICO AREA STAZIONE SSE TERNA MELFI - STAZIONE UTENTE EDPR
Scala 1:5000

LEGENDA

- PARCO EOLICO ROSAMARINA
- CAVIDOTTO PARCO EOLICO ROSAMARINA
- CAVIDOTTO AT ESISTENTE
- CAVIDOTTO AT DI PROGETTO
- STAZIONE UTENTE EDPR
- SSE TERNA MELFI 380-150 KV
- SE TIVANO E TACA SAN MAURO ESISTENTI

IDROGEOLOGIA

- Bacino sorgenti minerali del Vulture
- Confinante con Campania - Ricca di sorgenti - Profondità falda 5-20 m.
- Dolomiti - Scarse manifestazioni acquifere
- Intenso sfruttamento - Profondità falda 10-50 m.
- Intenso struttamento falda costiera - Profondità falda 10-20 m.
- Pollino - Numerose manifestazioni sorgentizie - Profondità falda 20-30 m.
- Subalvea Basento - Profondità falda 5-15 m.

- CONFINI COMUNALI
- CONFINI REGIONALI

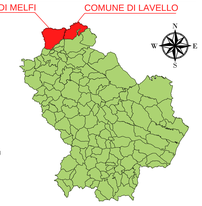

ORDINE DEGLI ARCHITETTI PIANIFICATORI PAESAGGISTI CONSERVATORI
Ordine degli Architetti della Provincia di Potenza
Donata Maria Rosaria Margiotta
architetto
420 sez. A
Firma Professionista incaricato M. R.
Iscrizione all'Ordine N° 420

D												
C												
B												
A	Marzo 2019	MRG	MRG	ST	VERSIONE INIZIALE							
EDIC.	DATE	DRAWN	CHECKED	REVISED-EDPR	MODIFICATION							

DATE	1/25.000	SCALE
03/19	DRAWN	MRG
03/19	CHECKED	MRG
03/19	REVISED-EDPR	ST
Format A0		

renewables

Parco Eolico Rosamarina 37,1 MW-Lavello (PZ)

Idrogeologia

MARGIOTTA ASSOCIATI

CAD Vers.:	22	Prog Vers.:	X
Name collection: A.17.5.a Caratterizzazione Ambientale		Page:	XX
		Cont:	xx
CAD N°:	A.17.5.a.13		