



Stato di fatto



Progetto - altezza 120 m



Progetto - altezza 180 m

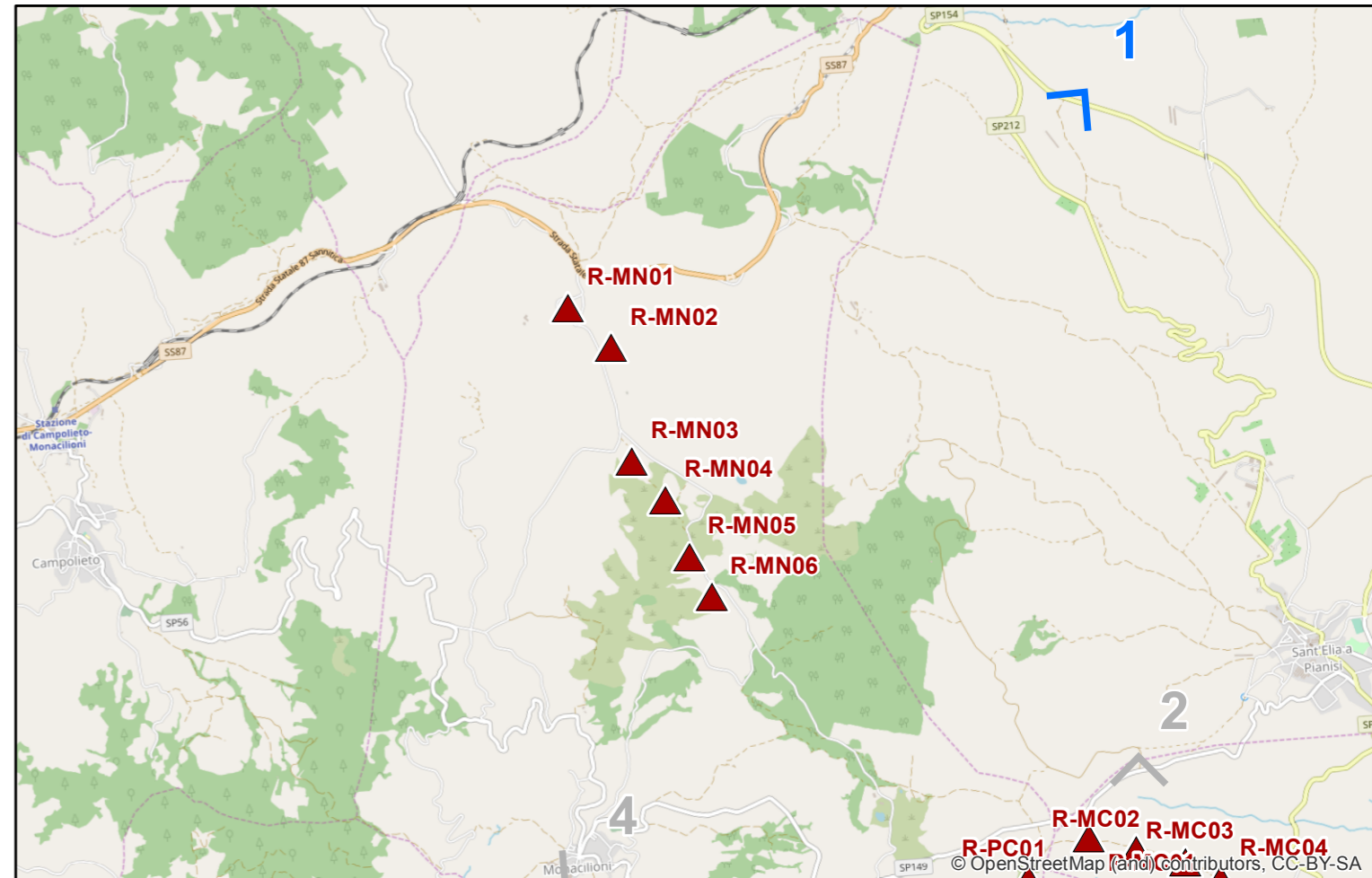

REGIONE MOLISE
 Provincia di Campobasso
 COMUNI DI MACCHIA VALFORTORE - MONACILIONI - PIETRACATELLA

PROGETTO **POTENZIAMENTO DELL'IMPIANTO EOLICO MACCHIA VALFORTORE - MONACILIONI - PIETRACATELLA - S. ELIA A PIANISI**

INTEGRAZIONI

COMMITTENTE

REV.	DATA	DESCRIZIONE REVISIONI	ELABORATO	VERIFICATO	APPROVATO
00	10/07/2019	Prima emissione			

PROGETTISTA:

CESI S.p.A.
 Via Rubattino, 54
 I-20134 Milano - Italy
 Tel: +39 02 21251 - Fax: +39 02 21255440
 e-mail: info@cesi.it - www.cesi.it

Engineering & Environment - ISMES Division
 Environmental & Sustainability Consulting

OGGETTO DELL'ELABORATO:

**Tavola 12-bis
 Fotoinserimento PDV 1
 Dalla SS 212**

ELABORATO N. B9014039	NOME FILE: B9014039_Tav12-bis_Fotoinserimenti_PDV-1_A2.pdf	SCALA	FOGLIO 1/1
--------------------------	---	-------	---------------

Sistema di riferimento: WGS84 - UTM fuso 33 nord

NUMERO E DATA ORDINE:

SCALA DI STAMPA:	SOSTITUISCE IL:	SOSTITUITO DAL:
------------------	-----------------	-----------------

Tutti i diritti di questo documento sono riservati, Riproduzione vietata, anche parzialmente, senza autorizzazione scritta