

Comune di
Brindisi

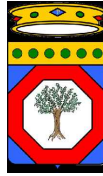

REGIONE PUGLIA



Comune di
Mesagne (BR)



Committente:



E.ON CLIMATE & RENEWABLES ITALIA S.R.L.
via Andrea Doria, 41/G - 00192 Roma
P.IVA/C.F. 06400370968
pec: e.onclimateerenewablesitaliasrl@legalmail.it

Titolo del Progetto:

PARCO EOLICO "MONDONUOVO"

Documento:

PROGETTO DEFINITIVO

N° Documento:

PEMN-P07.01

ID PROGETTO:	PEMN	DISCIPLINA:	P	TIPOLOGIA:		FORMATO:	A3
--------------	-------------	-------------	----------	------------	--	----------	-----------

Elaborato:

Piazzola tipo Aerogeneratori

FOGLIO:		SCALA:	1:100	Nome file:	PEMN-P07.01_Piazzola tipo Aerogeneratori
---------	--	--------	--------------	------------	---

Progettazione:



Ing. Saverio Pagliuso

Ing. Claudio Coscarella

Ing. Mario Francesco Perri



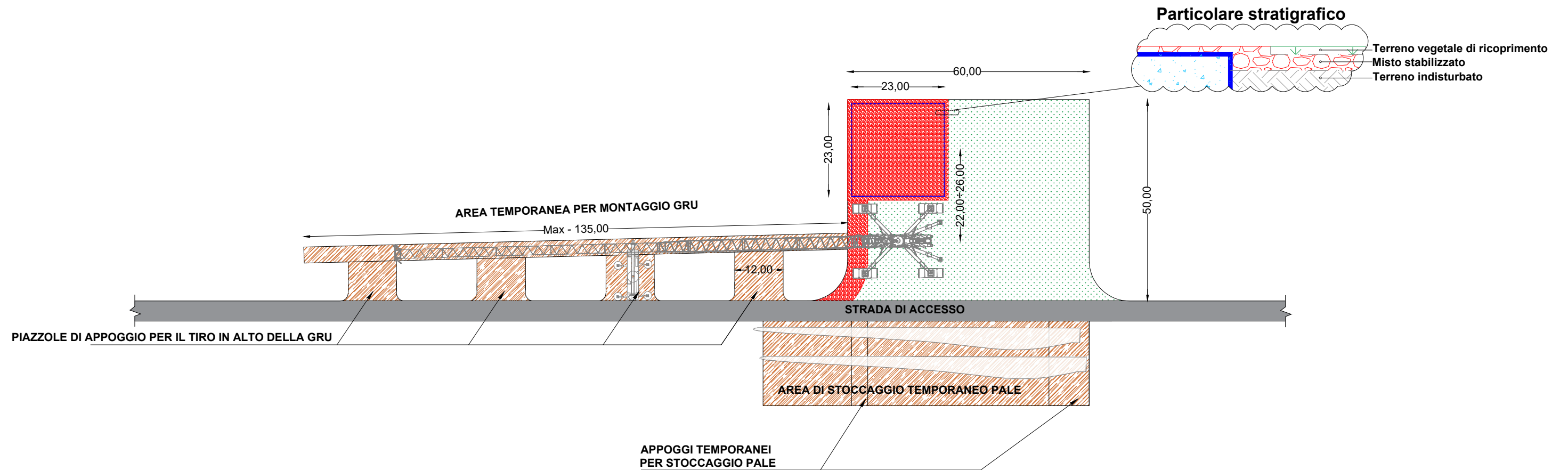

Ing. Giorgio Salatino

Rev:	Data Revisione	Descrizione Revisione	Redatto	Controllato	Approvato
00	08/07/2019	PRIMA EMISSIONE	GEMSA	GEMSA	ECRI

PIAZZOLA DI SUPPORTO ASSEMBLAGGIO GRU V162-5,6MW HH 119m



LEGENDA

-  PLINTO DI FONDAZIONE
-  STRATO SUPERFICIALE IN MISTO STABILIZZATO
-  STRATO SUPERFICIALE IN TERRENO VEGETALE
-  AREE DI OCCUPAZIONE TEMPORANEA