

B180\_017400

9

B180\_017500

F152\_008300

08200

M10  
152\_009300

F152\_0095

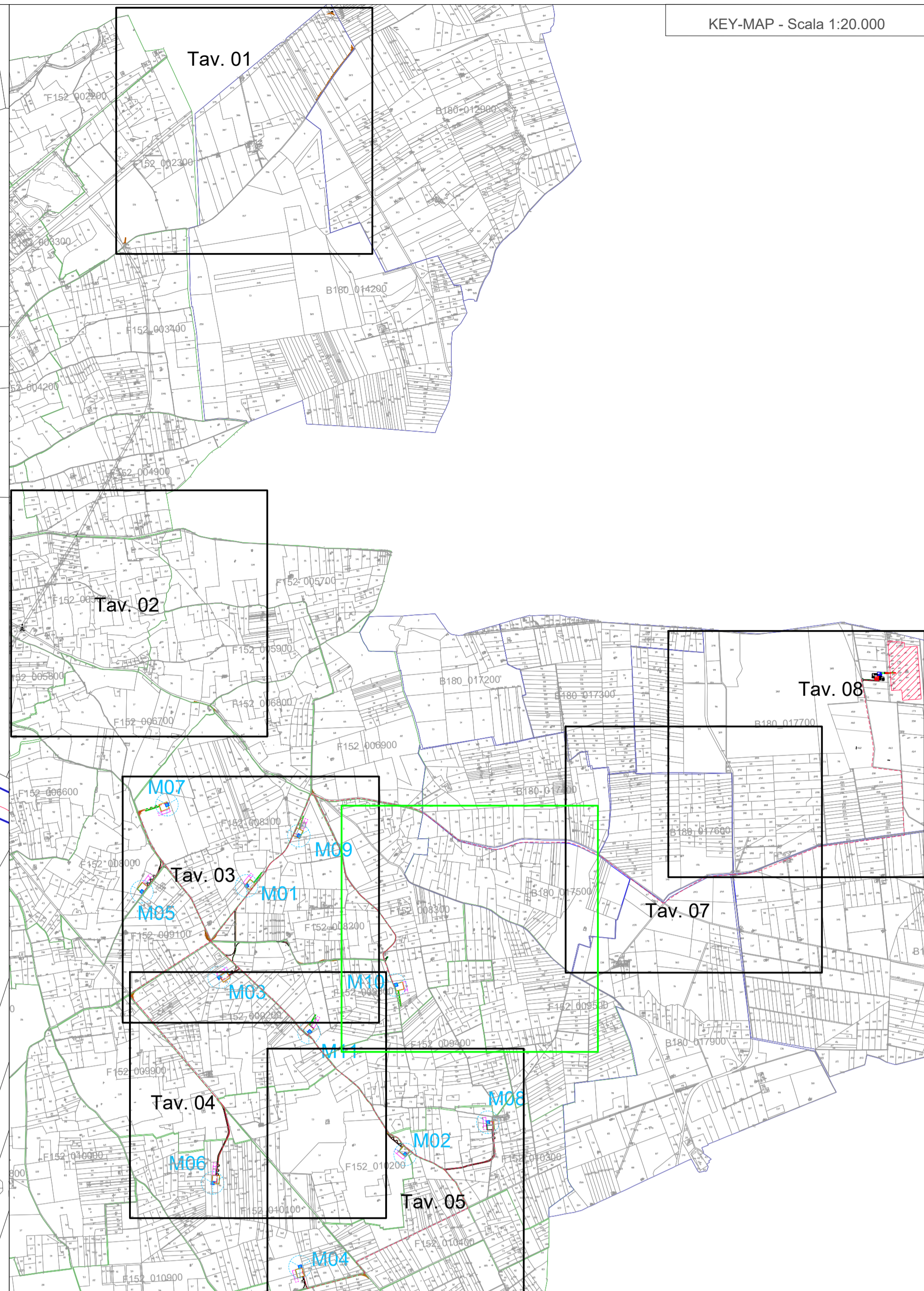

Codici Catastali  
Comune di Brindisi: B180  
Comune di Mesagne: F152

- LEGENDA**
-  LIMITI FOGLI CATASTALI COMUNE DI MESAGNE
  -  LIMITI FOGLI CATASTALI COMUNE DI BRINDISI
  -  STAZIONE TERNA ESISTENTE "BRINDISI SUD"
  -  TRACCIATO CAVIDOTTO
  -  SOTTOSTAZIONE EON
  -  SOTTOSTAZIONE DI CONDIVISIONE
  -  SOTTOSTAZIONE ALTRI PRODUTTORI
  -  AEROGENERATORI
  -  PLINTO DI FONDAZIONE
  -  PIAZZOLE DI MONTAGGIO
  -  AREA TEMPORANEA DI STOCCAGGIO PALE
  -  AREA PER MONTAGGIO GRU SOVRAPPONTE A STRADA D'ACCESSO
  -  AREA TEMPORANEA PER MONTAGGIO GRU
  -  NUOVA VIABILITA'
  -  INTERVENTI DI ADEGUAMENTO DELLA VIABILITA' ESISTENTE
  -  INTERVENTI DI ADEGUAMENTO SU VIABILITA' ESISTENTE CON SUCCESSIVO RIPRISTINO

		
<p>Comittente: <b>e-on</b> E.ON CLIMATE &amp; RENEWABLES ITALIA S.R.L. via Andrea Doria, 41/G - 00192 Roma P.IVA/C.F. 06400370968 pec: e.on@climaterenewablesitalia@legalmail.it</p>		
<p>Titolo del Progetto: <b>PARCO EOLICO "MONDONUOVO"</b></p>		
<p>Documento: <b>PROGETTO DEFINITIVO</b></p>		<p>N° Documento: <b>PEMN - P12.06</b></p>
ID PROGETTO: <b>PEMN</b>	DISCIPLINA: <b>P</b>	TIPOLOGIA: <b>PEMN - P12.06</b>
Elaborato:		FORMATO: <b>1200x900</b>
<p><b>Planimetria catastale - Tav. 06</b></p>		
FOGLIO:	SCALA: <b>Varie</b>	Nome file: <b>PEMN-P12.06_Planimetria catastale - Tav. 06</b>
<p>Progettazione:</p>		
<p> Ing. Saverio Pagliuso</p> <p>Ing. Claudio Coscarella</p> <p>Ing. Mario Francesco Perri</p> <p>Ing. Giorgio Salatino</p>		
Rev.:	Data Revisione:	Descrizione Revisione:
02	08/07/2019	PRIMA EMISSIONE
		Redatto:
		GEMSA
		Contrastato:
		GEMSA
		Approvato:
		ECRI

