

B180_017700

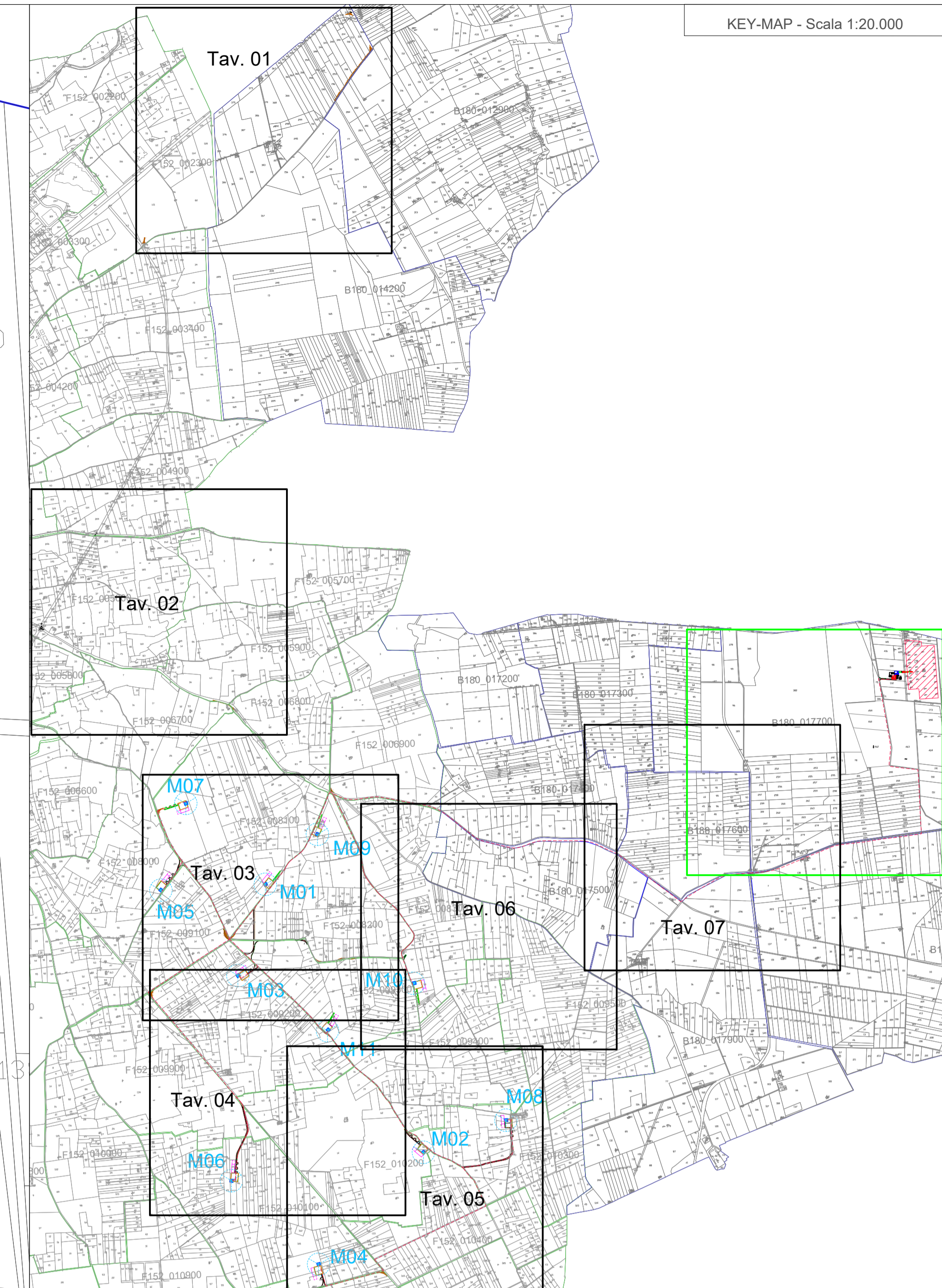

Codici Catastali
Comune di Brindisi: B180
Comune di Mesagne: F152

- LEGENDA**
- LIMITI FOGLI CATASTALI COMUNE DI MESAGNE
 - LIMITI FOGLI CATASTALI COMUNE DI BRINDISI
 - STAZIONE TERNA ESISTENTE "BRINDISI SUD"
 - TRACCIATO CAVIDOTTO
 - SOTTOSTAZIONE EON
 - SOTTOSTAZIONE DI CONDIVISIONE
 - SOTTOSTAZIONE ALTRI PRODUTTORI
 - AEROGENERATORI
 - PLINTO DI FONDAZIONE
 - PIAZZOLE DI MONTAGGIO
 - AREA TEMPORANEA DI STOCCAGGIO PALE
 - AREA PER MONTAGGIO GRU SOVRAPPONTE A STRADA D'ACCESSO
 - AREA TEMPORANEA PER MONTAGGIO GRU
 - NUOVA VIABILITA'
 - INTERVENTI DI ADEGUAMENTO DELLA VIABILITA' ESISTENTE
 - INTERVENTI DI ADEGUAMENTO SU VIABILITA' ESISTENTE CON SUCCESSIVO RIPRISTINO

Comune di Brindisi REGIONE PUGLIA Comune di Mesagne (BR)					
<p>Comittente: e-on E.ON CLIMATE & RENEWABLES ITALIA S.R.L. via Andrea Doria, 41/G - 00192 Roma P.IVA/C.F. 05400370968 pec: e.on@eolierenevablesitalia.it/legalmail.it</p>					
<p>Titolo del Progetto: PARCO EOLICO "MONDONUOVO"</p>					
Documento: PROGETTO DEFINITIVO		N° Documento: PEMN - P12.08			
ID PROGETTO: PEMN	DISCIPLINA: P	TIPOLOGIA: FORMATO: 1200x900			
<p>Elaborato: Planimetria catastale - Tav. 08</p>					
FOGLIO: 08	SCALA: 1:20.000	Nome file: PEMN-P12.08_Planimetria catastale - Tav. 08			
<p>Progettazione:</p> <p> Ing. Saverio Pagliuso</p> <p>Ing. Claudio Coscarella</p> <p>Ing. Mario Francesco Perri</p> <p>Ing. Giorgio Salatino</p>					
Rev. 02	Data Revisione 08/07/2019	Descrizione Revisione PRIMA EMISSIONE	Redatto GEMSA	Contributo GEMSA	Approvato ECRI

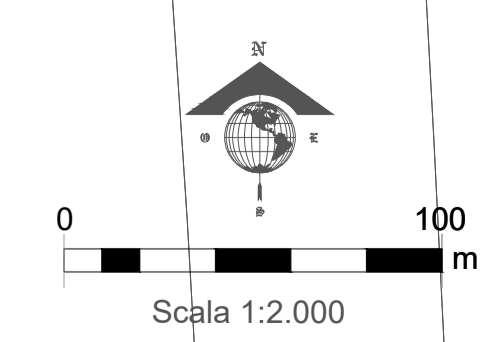

B180_017600

