

Comune di Brindisi



REGIONE PUGLIA



Comune di Mesagne (BR)



Committente:



E.ON CLIMATE & RENEWABLES ITALIA S.R.L.
via Andrea Doria, 41/G - 00192 Roma
P.IVA/C.F. 06400370968
pec: e.onclimateerenewablesitalia srl@legalmail.it

Titolo del Progetto:

PARCO EOLICO "MONDONUOVO"

Documento:

PROGETTO DEFINITIVO

N° Documento:

PEMN - S03.03

ID PROGETTO:

PEMN

DISCIPLINA:

S

TIPOLOGIA:

P

FORMATO:

A3+

Elaborato:

PPTR - Struttura Culturale e Storico-Insediativa

FOGLIO:

1

SCALA:

1:25.000

Nome file:

PEMN - S03.03_PPTR Struttura culturale

Progettazione:



Ing. Saverio Pagliuso

Ing. Giorgio Salatino



Arch.Savino Martucci

Geol.Giuseppe Masillo

Rev.	Data Revisione	Descrizione Revisione	Redatto	Controllato	Approvato
00	08/07/2019	PRIMA EMISSIONE	GEMSA	GEMSA	ECRI

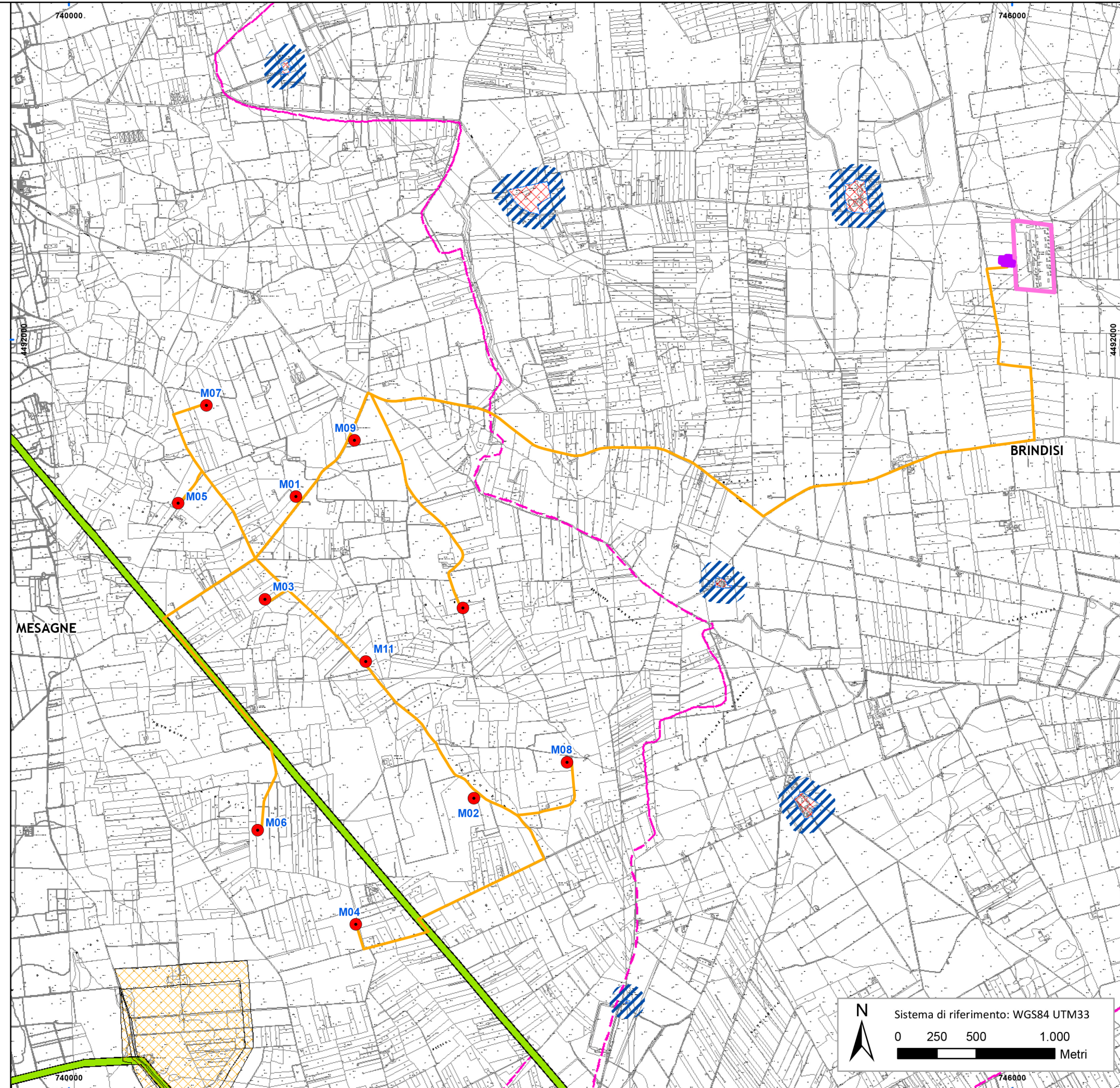

Legenda

- Aerogeneratori
 - Sottostazione
 - Limiti comunali
 - Cavidotto
 - Stazione Terna
- PPTR Regione Puglia aggiornato alla DGR n. 2439 del 21/12/2018
- 6.3.1 - Componenti culturali e insediative
- 6.3.2 - Componenti dei valori percettivi
- BP - Immobili e aree di notevole interesse pubblico art.136
 - BP - Zone gravate da usi civici - art. 142, co. 1, lett. h)
 - BP - Zone gravate da usi civici validate - art. 142, co. 1, lett. h)
 - BP - Zone di interesse archeologico- art. 142, co. 1, lett. m)
 - UCP Città Consolidata - art. 143, co. 1, lett. e)
 - UCP stratificazione insediativa siti storico culturali - art. 143, co. 1, lett. e)
 - UCP stratificazione insediativa rete tratturi - art. 143, co. 1, lett. e)
 - UCP aree a rischio archeologico - art. 143, co. 1, lett. e)
 - UCP area rispetto rete tratturi - art. 143, co. 1, lett. e)
 - UCP area rispetto zone interesse archeologico - art. 143, co. 1, lett. e)
 - UCP Paesaggi rurali - art. 143, co. 1, lett. e)
 - UCP luoghi panoramici - art. 143, co. 1, lett. e)
 - UCP luoghi panoramici - art. 143, co. 1, lett. e)
 - UCP strade panoramiche - art. 143, co. 1, lett. e)
 - UCP strade a valenza paesaggistica - art. 143, co. 1, lett. e)
 - UCP strade valenza paesaggistica - art. 143, co. 1, lett. e)
 - UCP con visuali - art. 143, co. 1, lett. e)

