

Comune di Brindisi



REGIONE PUGLIA



Comune di Mesagne (BR)



Committente:



E.ON CLIMATE & RENEWABLES ITALIA S.R.L.  
via Andrea Doria, 41/G - 00192 Roma  
P.IVA/C.F. 06400370968  
pec: e.onclimateerenewablesitalia srl@legalmail.it

Titolo del Progetto:

### PARCO EOLICO "MONDONUOVO"

Documento:

PROGETTO DEFINITIVO

N° Documento:

PEMN - S03.04

ID PROGETTO:

PEMN

DISCIPLINA:

S

TIPOLOGIA:

P

FORMATO:

A3+

Elaborato:

### PPTR - Struttura Ecosistemica e Ambientale

FOGLIO:

1

SCALA:

1:25.000

Nome file:

PEMN - S03.04\_PPTR Struttura ecosistemica

Progettazione:



Ing. Saverio Pagliuso

Ing. Giorgio Salatino



Arch.Savino Martucci

Geol.Giuseppe Masillo

Rev.	Data Revisione	Descrizione Revisione	Redatto	Controllato	Approvato
00	08/07/2019	PRIMA EMISSIONE	GEMSA	GEMSA	ECRI

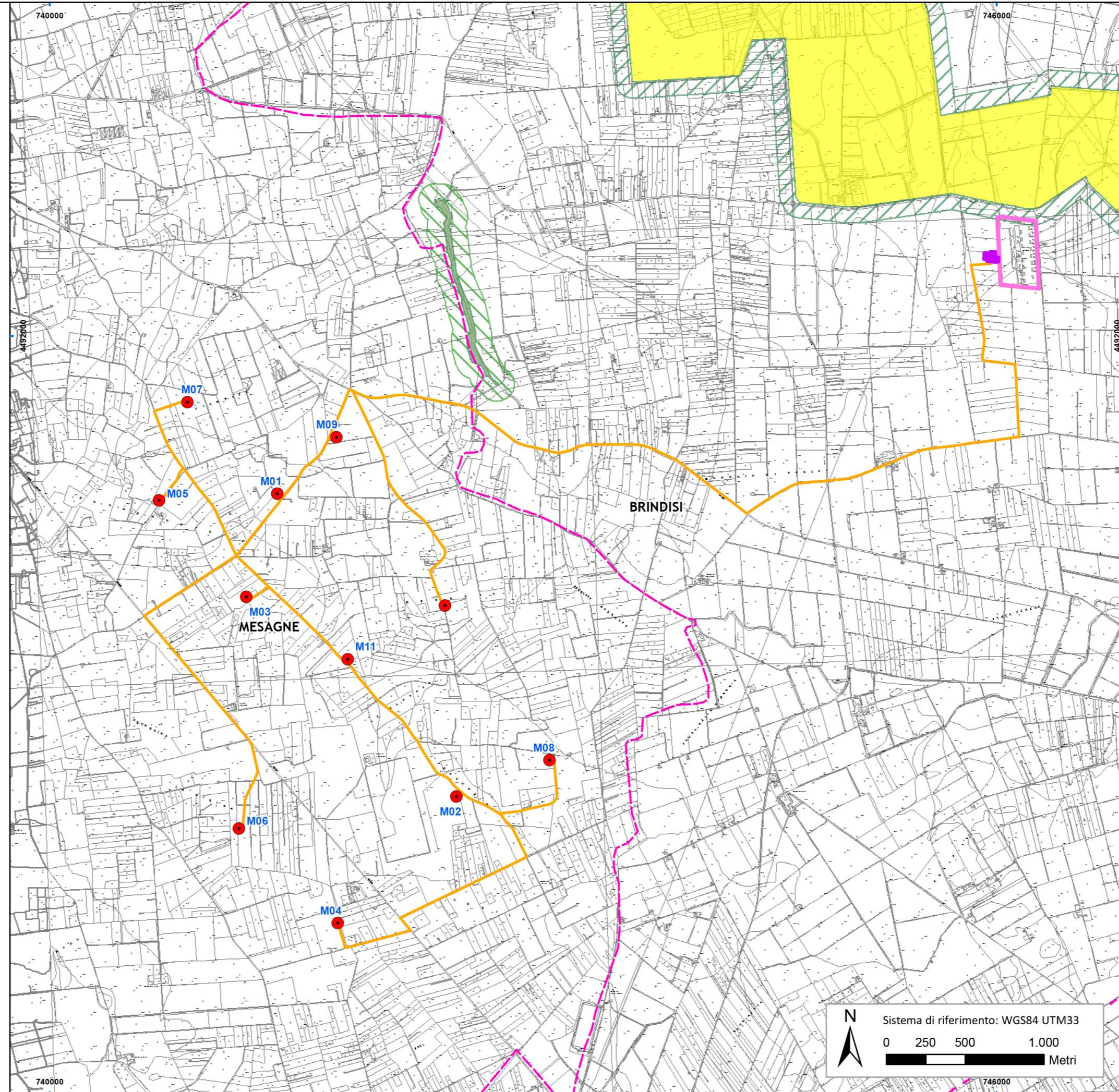

#### Legenda

- Aerogeneratori
  - Sottostazione
  - Limi comunali
  - Cavidotto
  - Stazione Terna
- PPTR Regione Puglia aggiornato alla DGR n. 2439 del 21/12/2018
- 6.2.1 - Componenti botanico-vegetazionali
- 6.2.2 - Componenti delle aree protette e dei siti naturalistici
- BP - Boschi - art. 142, co. 1, lett. g)
  - BP - Zone umide Ramsar - art. 142, co. 1, lett. i)
  - UCP - Aree Umide - art. 142, co. 1, lett. i)
  - UCP - Formazioni arbustive in evoluzione naturale - art. 143, co. 1, lett. e)
  - UCP - Prati e pascoli naturali - art. 143, co. 1, lett. e)
  - UCP - Aree di rispetto dei boschi (100m - 50m - 20m) - art. 143, co. 1, lett. e)
  - UCP - Aree di rispetto dei parchi e delle riserve regionali (100m) - art. 143, co. 1, lett. e)
  - BP - Parchi e riserve - art. 142, co. 1, lett. f)
  - SIC
  - SIC MARE
  - ZPS

