

Comune di Brindisi



REGIONE PUGLIA



Comune di Mesagne (BR)



Committente:



E.ON CLIMATE & RENEWABLES ITALIA S.R.L.
via Andrea Doria, 41/G - 00192 Roma
P.IVA/C.F. 06400370968
pec: e.onclimateerenewablesitalia srl@legalmail.it

Titolo del Progetto:

PARCO EOLICO "MONDONUOVO"

Documento:

PROGETTO DEFINITIVO

N° Documento:

PEMN - S03.05

ID PROGETTO:	PEMN	DISCIPLINA:	S	TIPOLOGIA:	P	FORMATO:	A3+
--------------	------	-------------	---	------------	---	----------	-----

Elaborato:

PPTR - Struttura Idrogeomorfologica1

FOGLIO:	1	SCALA:	1:25.000	Nome file:	PEMN - S03.05_PPTR Struttura idrogeomorfologica1
---------	---	--------	----------	------------	--

Progettazione:



Ing. Saverio Pagliuso

Ing. Giorgio Salatino



Arch.Savino Martucci

Geol.Giuseppe Masillo

Rev.	Data Revisione	Descrizione Revisione	Redatto	Controllato	Approvato
00	08/07/2019	PRIMA EMISSIONE	GEMSA	GEMSA	ECRI

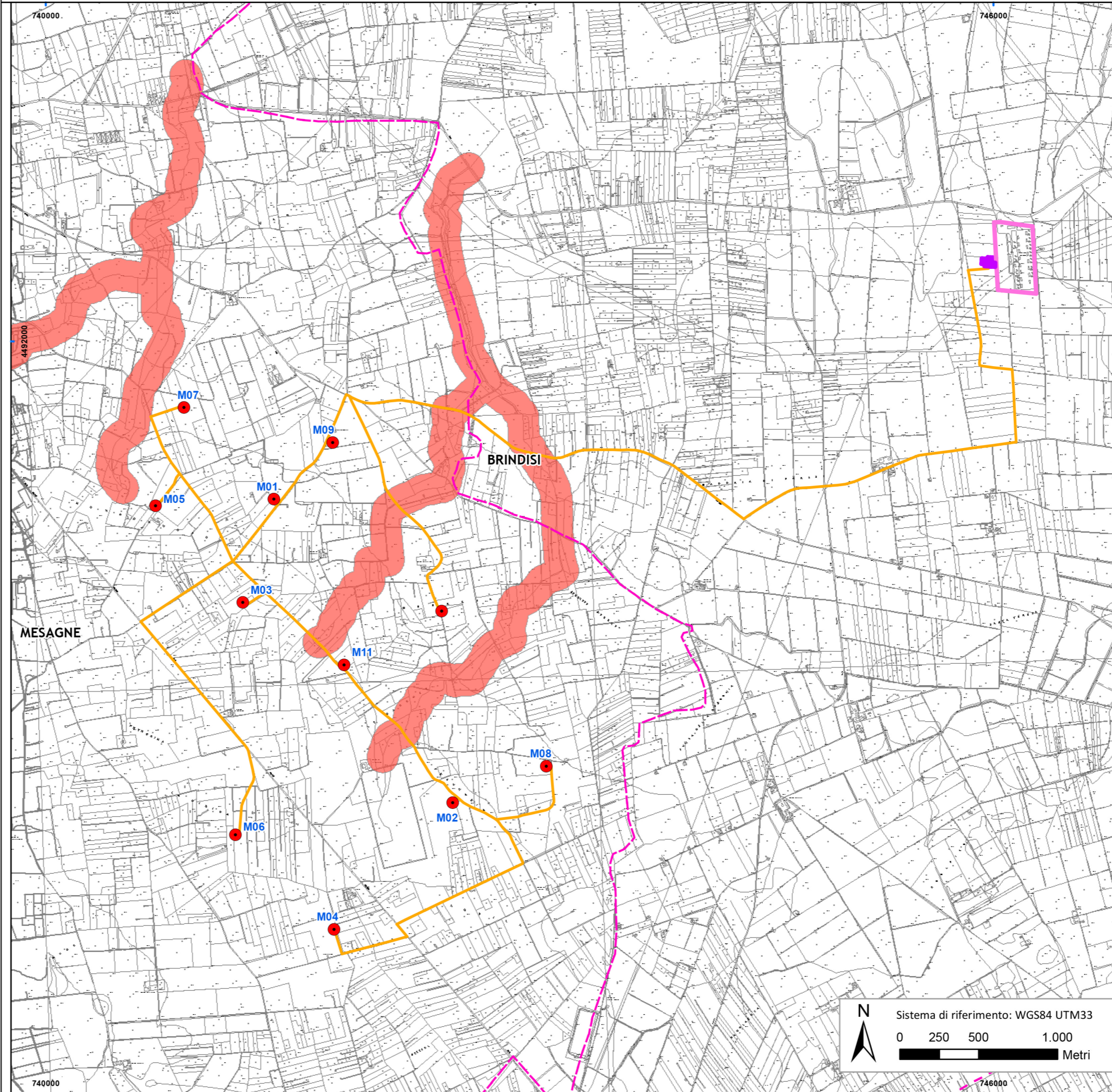

Legenda

- Aerogeneratori
- Sottostazione
- Limiti comunali
- Cavidotto
- Stazione Terna

PPTR Regione Puglia aggiornato alla DGR n. 2439 del 21/12/2018
STRUTTURA IDRO-GEO-MORFOLOGICA

- UCP Lame gravine - art. 143, co. 1, lett. e)
- UCP versanti pendenza 20% - art. 143, co. 1, lett. e)
- UCP Cordoni Dunari - art. 143, co. 1, lett. e)
- UCP Doline - art. 143, co. 1, lett. e)
- UCP geositi 100m - art. 143, co. 1, lett. e)
- UCP Grotte 100m - art. 143, co. 1, lett. e)
- UCP Inghiottoi 50m - art. 143, co. 1, lett. e)
- BP -Territori costieri (300m) - art. 142, co. 1, lett. a)
- BP -Territori contermini ai laghi (300m) - art. 142, co. 1, lett. b)
- BP - Fiumi, torrenti, corsi d'acqua iscritti negli elenchi delle acque pubbliche (150m) - art. 142, co. 1, lett. c)
- UCP - Reticolo idrografico di connessione della R.E.R. (100m) - art. 143, co. 1, lett. e)
- UCP - Sorgenti (25m) - art. 143, co. 1, lett. e)
- UCP - Aree soggette a vincolo idrogeologico - art. 143, co. 1, lett. e)

