

Comune di Brindisi



REGIONE PUGLIA



Comune di Mesagne (BR)



Committente:



E.ON CLIMATE & RENEWABLES ITALIA S.R.L.
via Andrea Doria, 41/G - 00192 Roma
P.IVA/C.F. 06400370968
pec: e.onclimateerenewablesitalia srl@legalmail.it

Titolo del Progetto:

PARCO EOLICO "MONDONUOVO"

Documento:

PROGETTO DEFINITIVO

N° Documento:

PEMN - S03.07

ID PROGETTO:

PEMN

DISCIPLINA:

S

TIPOLOGIA:

P

FORMATO:

A3+

Elaborato:

Inquadramento territoriale ricettori sensibili presenti nell'aria

FOGLIO:

1

SCALA:

1:90.000

Nome file:

PEMN - S03.07_Inquadramento ricettori sensibili

Progettazione:



Ing. Saverio Pagliuso

Ing. Giorgio Salatino



Arch.Savino Martucci

Geol.Giuseppe Masillo

Rev.	Data Revisione	Descrizione Revisione	Redatto	Controllato	Approvato
00	08/07/2019	PRIMA EMISSIONE	GEMSA	GEMSA	ECRI

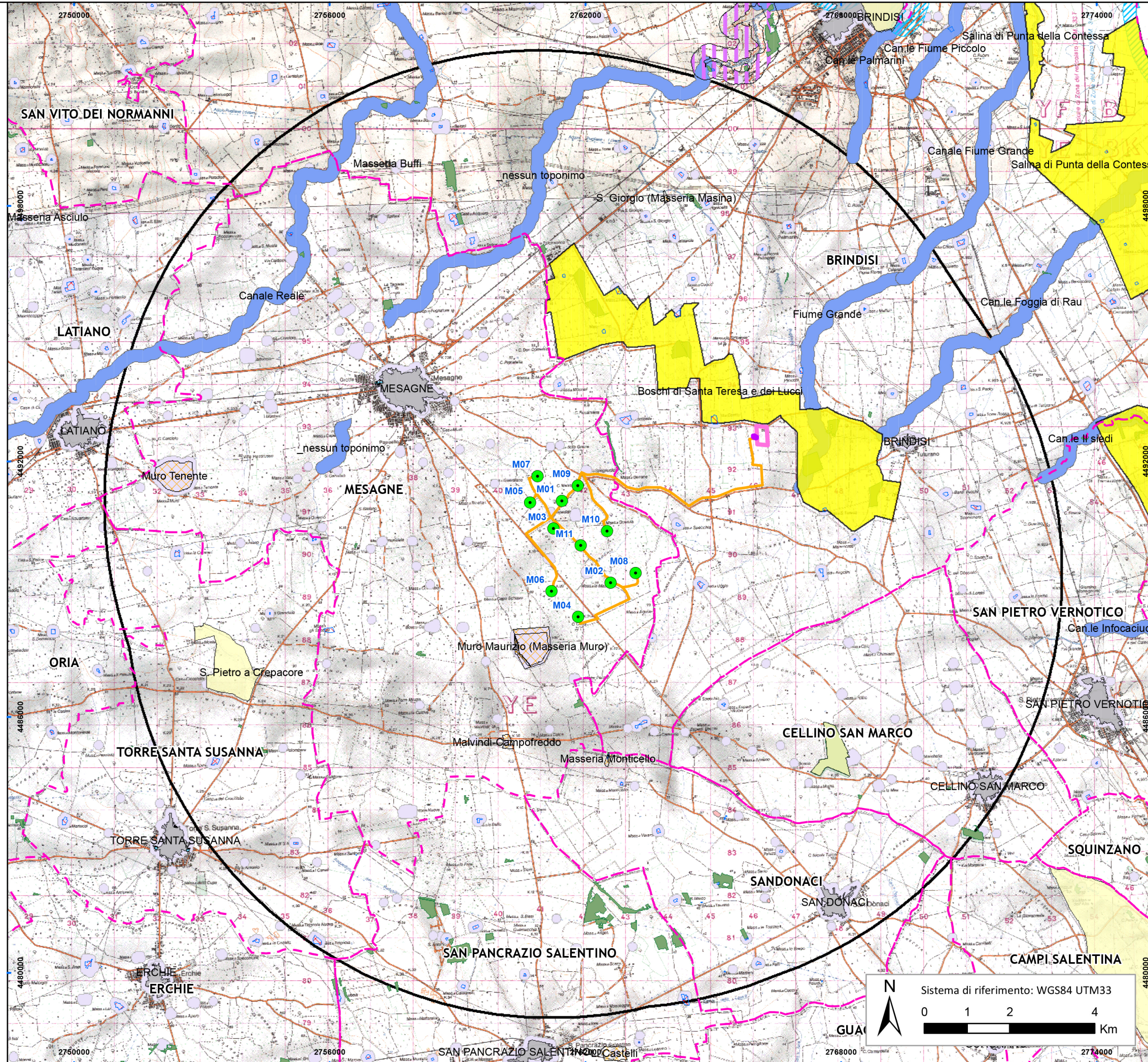

Legenda

- Aerogeneratori
- Cavidotto
- Limiti comunali
- Sottostazione
- Stazione Terna

- Beni culturali e paesaggistici (fonte PPTR)
- Immobili e aree di notevole interesse pubblico art. 136
- Zone gravate da usi civici art.142 h
- Zone gravate da usi civici art.142 h validate
- Zone di interesse archeologico art. 142 m
- Città Consolidata
- Stratificazione insediativa siti storico culturali
- Aree a rischio archeologico
- Rete tratturi
- Parchi e riserve - art. 142, co. 1, lett. f)
- Boschi - art. 142, co. 1, lett. g)
- Zone umide Ramsar - art. 142, co. 1, lett. i)
- Territori costieri (300m) - art. 142, co. 1, lett. a)
- Territori contermini ai laghi (300m) - art. 142, co. 1, lett. b)
- Fiumi, torrenti, corsi d'acqua elenchi delle acque pubbliche (150m) - art. 142, co. 1, lett. c)
- Segnalazioni Carta dei Beni con buffer di 100 m.
- Buffer di 10 km dagli aerogeneratori

