

Comune di Brindisi



REGIONE PUGLIA



Comune di Mesagne (BR)



E.ON CLIMATE & RENEWABLES ITALIA S.R.L.  
via Andrea Doria, 41/G - 00192 Roma  
P.IVA/C.F. 06400370968  
pec: e.onclimateerenewablesitalia srl@legalmail.it

Titolo del Progetto: **PARCO EOLICO "MONDONUOVO"**

Documento: **PROGETTO DEFINITIVO** N° Documento: **PEMN - S03.08**

ID PROGETTO: PEMN DISCIPLINA: S TIPOLOGIA: P FORMATO: A3+

Elaborato: **Impianto su ortofoto**

FOGLIO: 1 SCALA: 1:25.000 Nome file: PEMN - S03.08\_ Impianto su ortofoto



Ing. Saverio Pagliuso  
Ing. Giorgio Salatino



Arch.Savino Martucci  
Geol.Giuseppe Masillo

Rev.	Data Revisione	Descrizione Revisione	Redatto	Controllato	Approvato
00	08/07/2019	PRIMA EMISSIONE	GEMSA	GEMSA	ECRI

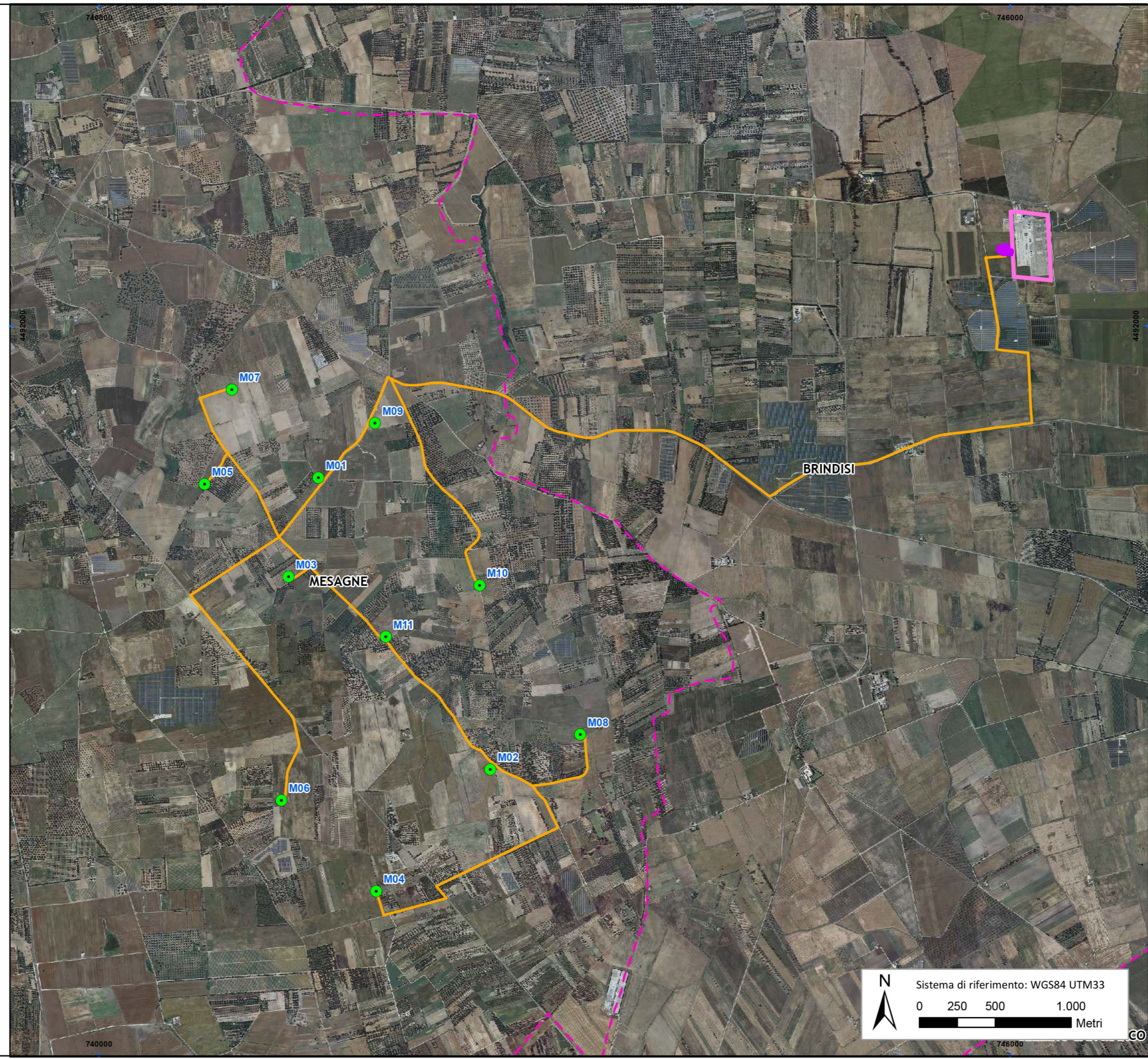

- Legenda**
- Aerogeneratori
  - Cavidotto
  - Sottostazione
  - Stazione Terna
  - Limiti comunali
  - Base cartografica: Ortofoto Puglia 2016 (fonte: WMS SIT Puglia)