

FLOTTA TIPO			
CATEGORIA	DIMENSIONI	N.	%
A	3,50 x 10,00	77	30,68
B	4,00 x 12,00	69	27,49
C	5,50 x 18,00	23	9,16
D	6,00 x 20,00	38	15,14
E	6,00 x 24,00	15	5,98
F	6,50 x 30,00	15	5,98
G	7,00 x 35,00	14	5,58
<b>TOTALE</b>		<b>251</b>	<b>100</b>

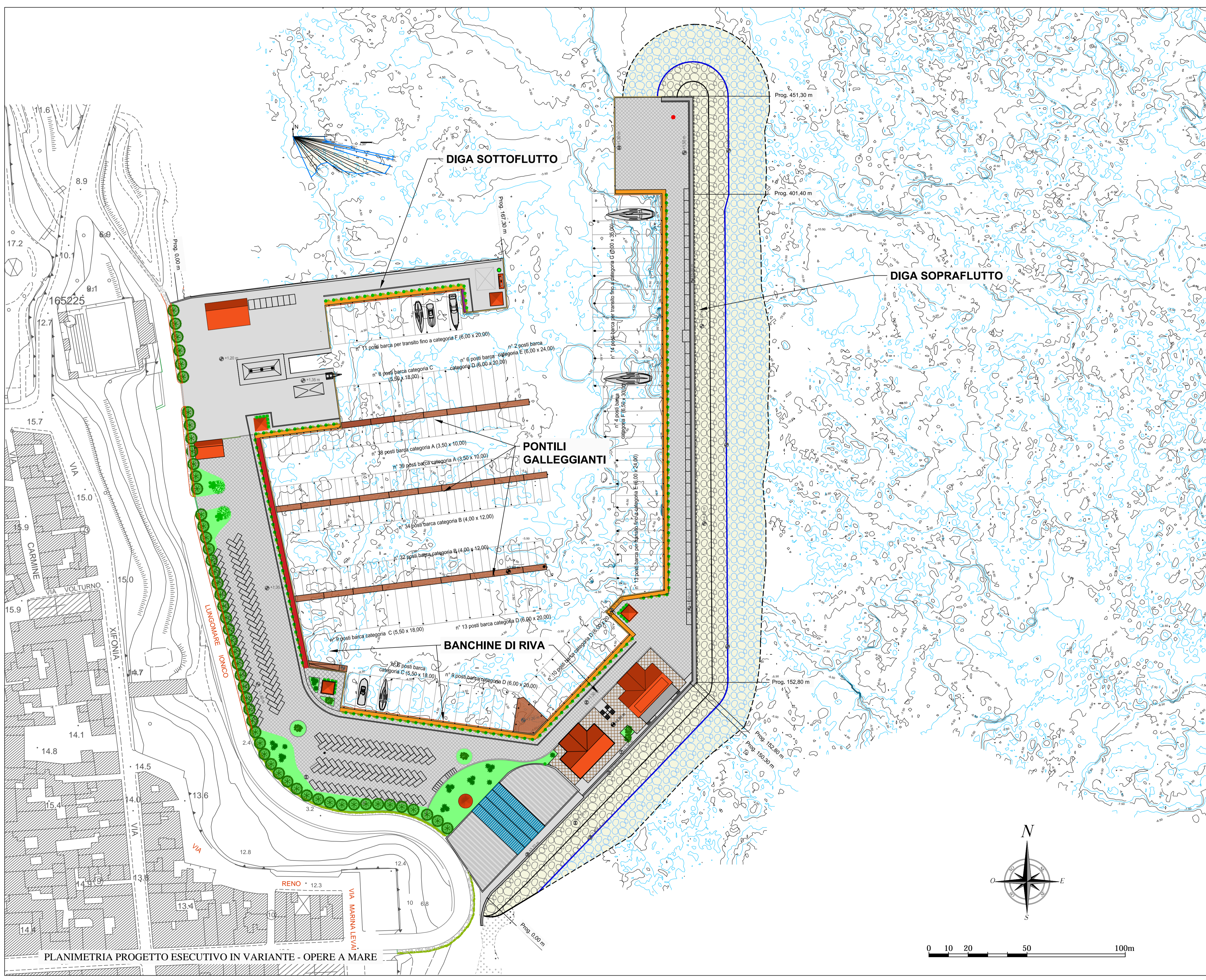

**PROVINCIA DI SIRACUSA**  
**COMUNE DI AUGUSTA**  
**DITTA: P.X.A. PORTO XIFONIA AUGUSTA s.r.l.**  
**PORTO TURISTICO IN LOCALITÀ**  
**CALA MADONNA DEL CARMINE E RIQUALIFICA**  
**DEL TRATTO COSTIERO INTERESSATO**

*Accordo di Programma del 11.05.2012*  
*(ai sensi dell'art.27 della Legge n.142/90 e ss.mm.ii.)*  
*finalizzato alla realizzazione del porto turistico*  
*Decreto del Presidente della Regione 11.03.2014*  
*pubblicato sulla G.U.R.S. del 28.03.2014 Parte 1 n.13*

**PERIZIA DI VARIANTE A CAUSA DANNI DI FORZA**  
**MAGGIORE DOVUTI ALLE MAREGGIATE AVVENUTE IN**  
**CORSO D'OPERA NEL PERIODO SETTEMBRE-OTTOBRE 2016**  
**(ai sensi dell'art.3 comma 3 dell'Accordo di Programma del 11.05.2012)**

**Progetto per la Richiesta di Variante al contenuto della Concessione ai**  
**sensi dell'art.24 del C.N. per la collocazione in opera di capannoni**  
**telescopici amovibili per il rimessaggio invernale dei natanti e per**  
**l'installazione di attrezzature sportive padel-paddle**

All.3.2 - Planimetria generale progetto esecutivo in variante del 19.05.2017

**Il Concessionario:**  
**P.X.A. s.r.l.**  
**PORTO XIFONIA AUGUSTA**  
**Sede legale Via Soccorso, 23/11**  
**96011 AUGUSTA (SR)**

**P.X.A. s.r.l.**  
**Via Soccorso 23/11**  
**96011 Augusta (SR)**  
**Tel. 0932 710237 - Fax 0932 710238**  
**P.IVA: 01587110897**

**Redatto da:**  
**SIGMA INGEGNERIA S.r.l.**  
**Via della Libertà, 20/A**  
**90143 PALERMO**  
**Tel. 091 5252412 - Fax 091 5252701**  
**C.F. e P.IVA: 02593190826**  
**e-mail: sigmaingp@sigmail.com**  
**www.sigmail.com**

**SIGMA Ingegneria S.r.l.**  
**Via Della Libertà 20/A**  
**90143 Palermo**  
**P.I. 02593190826**

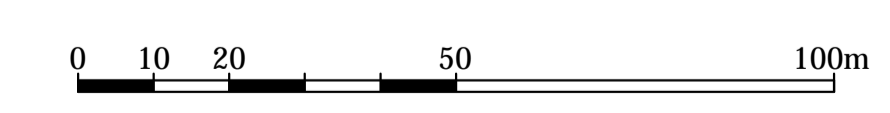
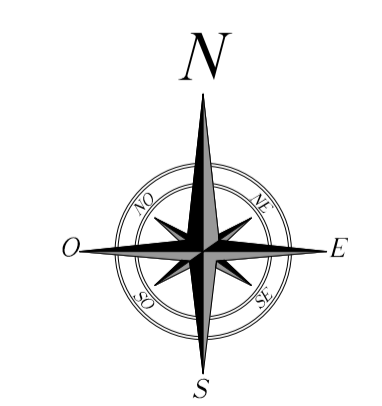

PLANIMETRIA PROGETTO ESECUTIVO IN VARIANTE - OPERE A MARE