

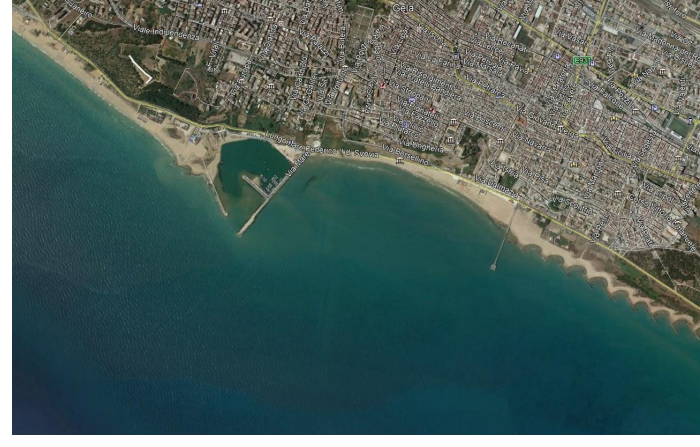

REGIONE SICILIA
 Dipartimento Regionale della Protezione Civile
 Servizio specialistico per l'esecuzione del rilievo topobatimetrico integrativo all'interno e nelle aree limitrofe del porto Rifugio di Gela e rilievo topografico 3D delle aree emerse, con ausilio del drone.
 CUP G37E17000000002 - CIG 715283522C

RILIEVO MORFOBATIMETRICO



PARAMETRI GEODETICI E CARTOGRAFICI

DATUM : WGS84
 PROIEZIONE : U.T.M.
 ZONA : UTM 32N
 FALSO EST : 200.000
 FALSO NORD : 0
 MERIDIANO : 15° E
 FATTORE DI SCALA : 0,9996



Atlantis S.p.A.
 Via Francesco Petrarca 15 Palermo
 tel/fax : +39 091 623879

REV.	DATA	DESCRIZIONE	DISEGNATO	CONTRIBUITO	APPROVATO
	12/06/2019	Planimetria con ortofoto e rilievo batimetrico	G. GUERRELLI	G. CURAWO	G. CURAWO

SCALA 1 : 2.000

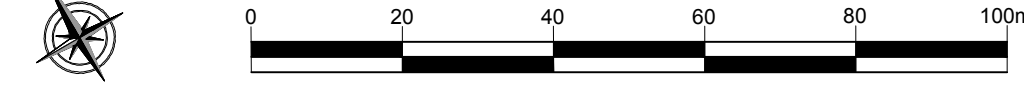

Data rilievo:	06/06/2019	M/Barca:	NE305	DWG FILE:	CHART_BATIMETRICA	N° Carta:	02
---------------	------------	----------	-------	-----------	-------------------	-----------	----

Scala colori
 rilievo batimetrico


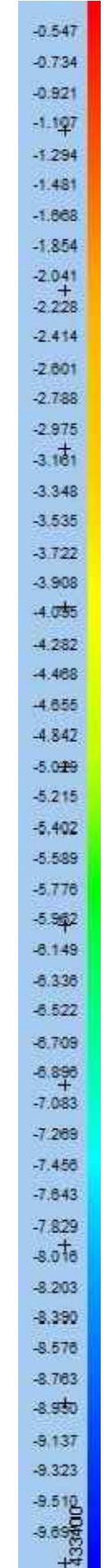

Rilievo del 14/09/2018

Rilievo del 06/06/2019