



Coordinamento Territoriale Nord Est
Area Compartimentale Veneto

S.S. 309 "Romea" - Tratta veneta

**REALIZZAZIONE ROTATORIA P/L INCROCIO ISOLA
VERDE AL KM 84+600**

PROGETTO DEFINITIVO

GRUPPO DI PROGETTAZIONE ANAS:

Dott. Ing. Umberto VASSALLO

Geom. Stefano CONSTANTINI

GRUPPO DI ASSISTENZA ALLA PROGETTAZIONE :



Via Golgi, 4 - 25087 Salò (BS)
tel. 0365 43435 fax. 0365 520576
e-mail: info@att-srl.it internet: www.att-srl.it

DIRETTORE TECNICO:

Ing. Rossana STAGNOLI
Ordine degli Ingegneri della Provincia di Brescia A 4067

PROGETTISTA STRUTTURALE:

Ing. Paolo GHIZZI
Ordine degli Ingegneri della Provincia di Brescia A 3944

VISTO: IL RESP. DEL PROCEDIMENTO

Ing. Gabriella MANGINELLI

COORDINATORE PER LA SICUREZZA IN FASE DI PROGETTAZIONE



Geom. Massimo RUFFINI

**CARTOGRAFIA ALLEGATA ALLA LISTA DI CONTROLLO PER LA
VALUTAZIONE PRELIMINARE**

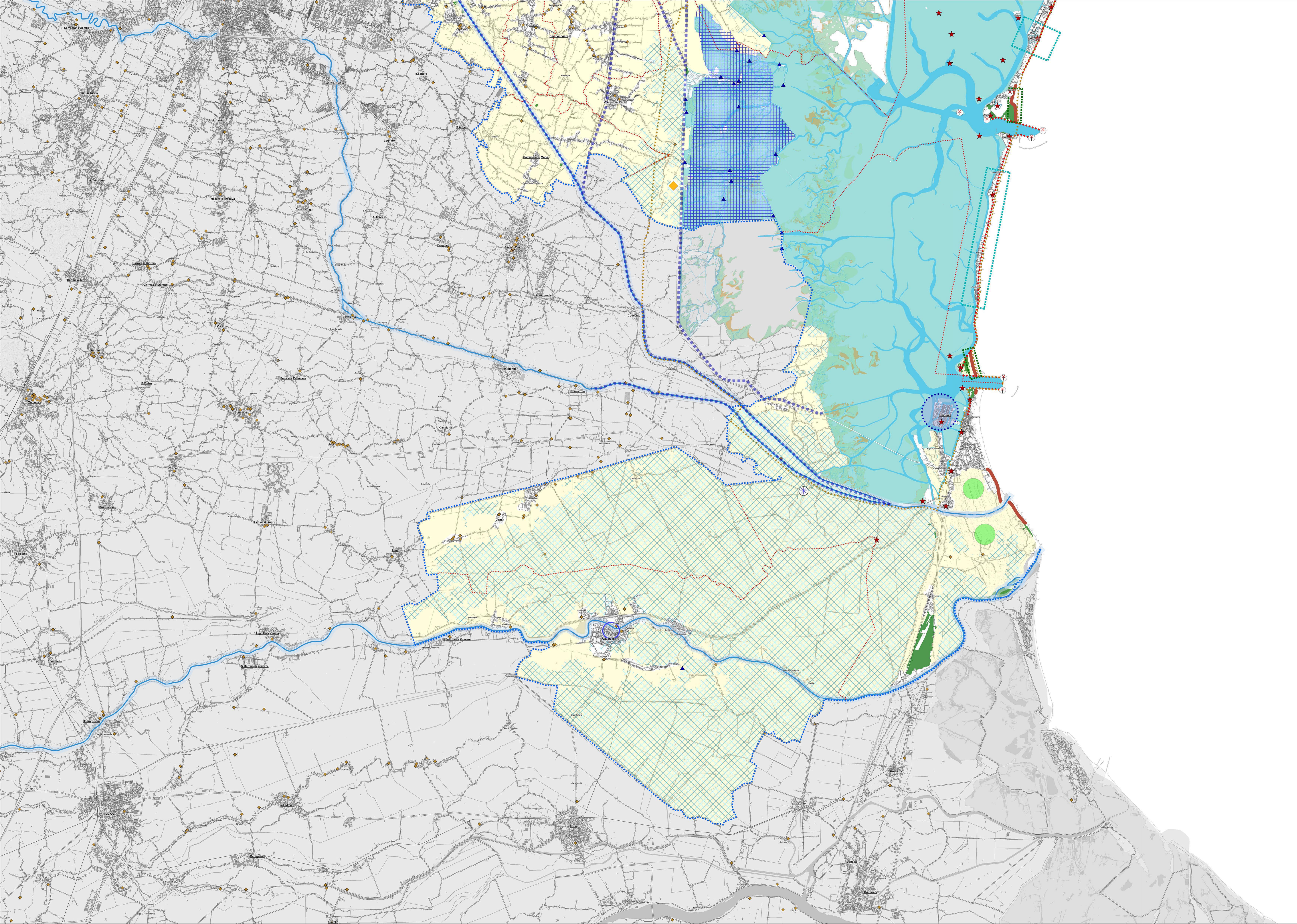
CODICE PROGETTO/SIL/PDM		NOME FILE		REVISIONE	SCALA:
PROGETTO		T00_ES00_AMB_CT02_A			
VERFP349MS2017		CODICE ELAB. T00ES00AMBCT02		A	VARIE
D					
C					
B					
A	PROP.		Luglio 2019		
REV.	DESCRIZIONE	DATA	REDATTO	VERIFICATO	APPROVATO



- LEGENDA**
- Confine del PTCP
 - Confine comunale
- Paesaggio storico - culturale**
- Sito Unesco "Venezia e la sua Laguna" - Ecosistema della Laguna veneziana - D.M. 01.08.1965
 - Città costiere preesistenti
 - Città lagunari
 - Città murate
 - Città fluviale
 - Paesaggio dei campi chiusi
 - Paesaggio intensivo della bonifica
 - Paesaggio rurale
 - Macchia boscata
 - Residui costieri
 - Allineamento di dune e paleodune naturali e artificiali
 - Paesaggio lagunare vallivo
- Paesaggio delle colture tipiche**
- Città
 - Vigne
- Sistemi storico culturali**
- Sistema tracciati storici
 - Strade della centuriazione romana
 - Sistemi dei fiumi principali
 - ◆ Sito di interesse archeologico
- Elementi storico culturali**
- ★ Fortificazione
 - ☉ Faro
 - ⊗ Mulino
 - ▲ Casone
 - ◆ Villa Veneta
 - ◆ Palladio - opere e/o interventi
 - ◆◆◆ Opera storica di difesa costiera
 - ◆◆◆ Opera storica - Serenissima
 - ◆◆◆ Opera storica - Serenissima- Lago della Frade



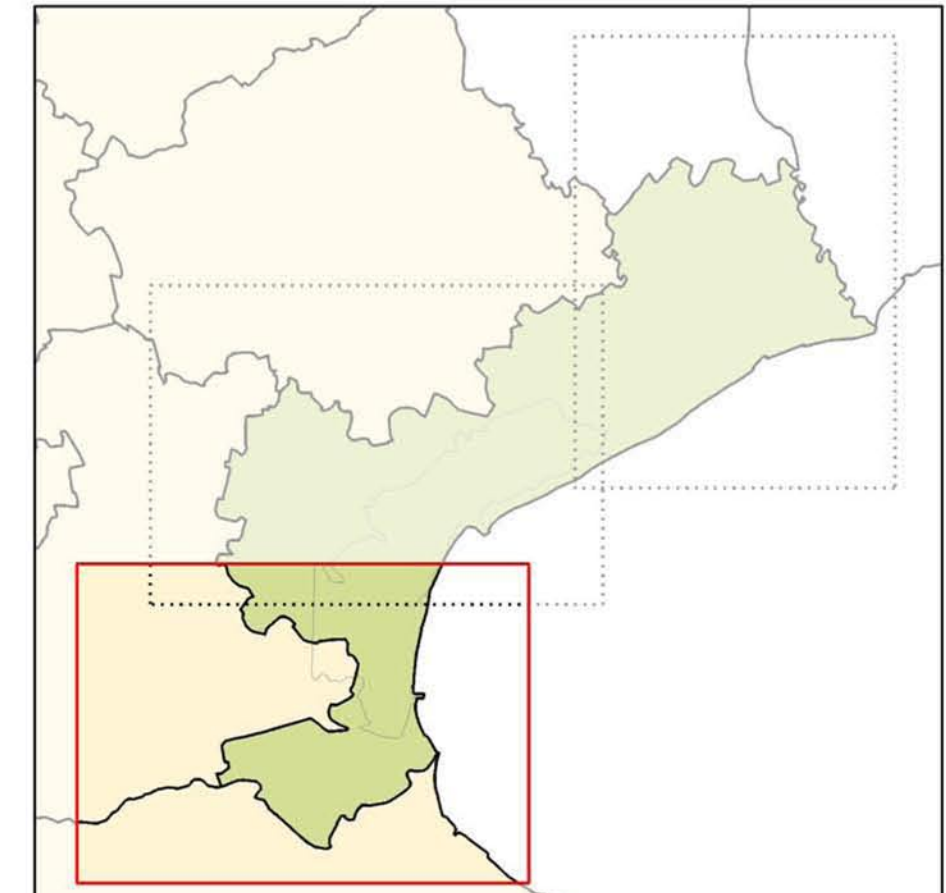

Elaborato **5** / **3/3** Scala **1:50.000**

SISTEMA DEL PAESAGGIO

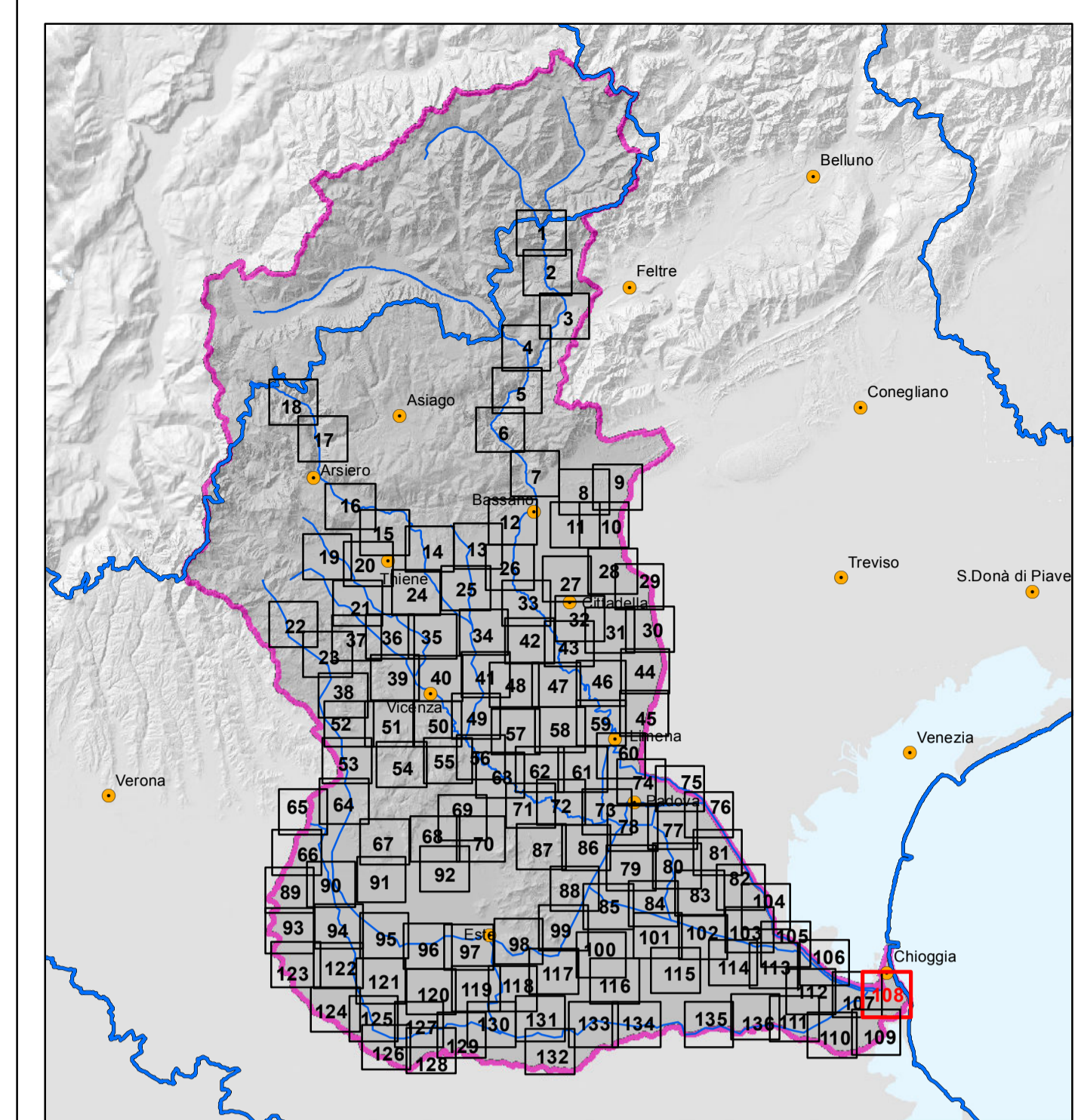
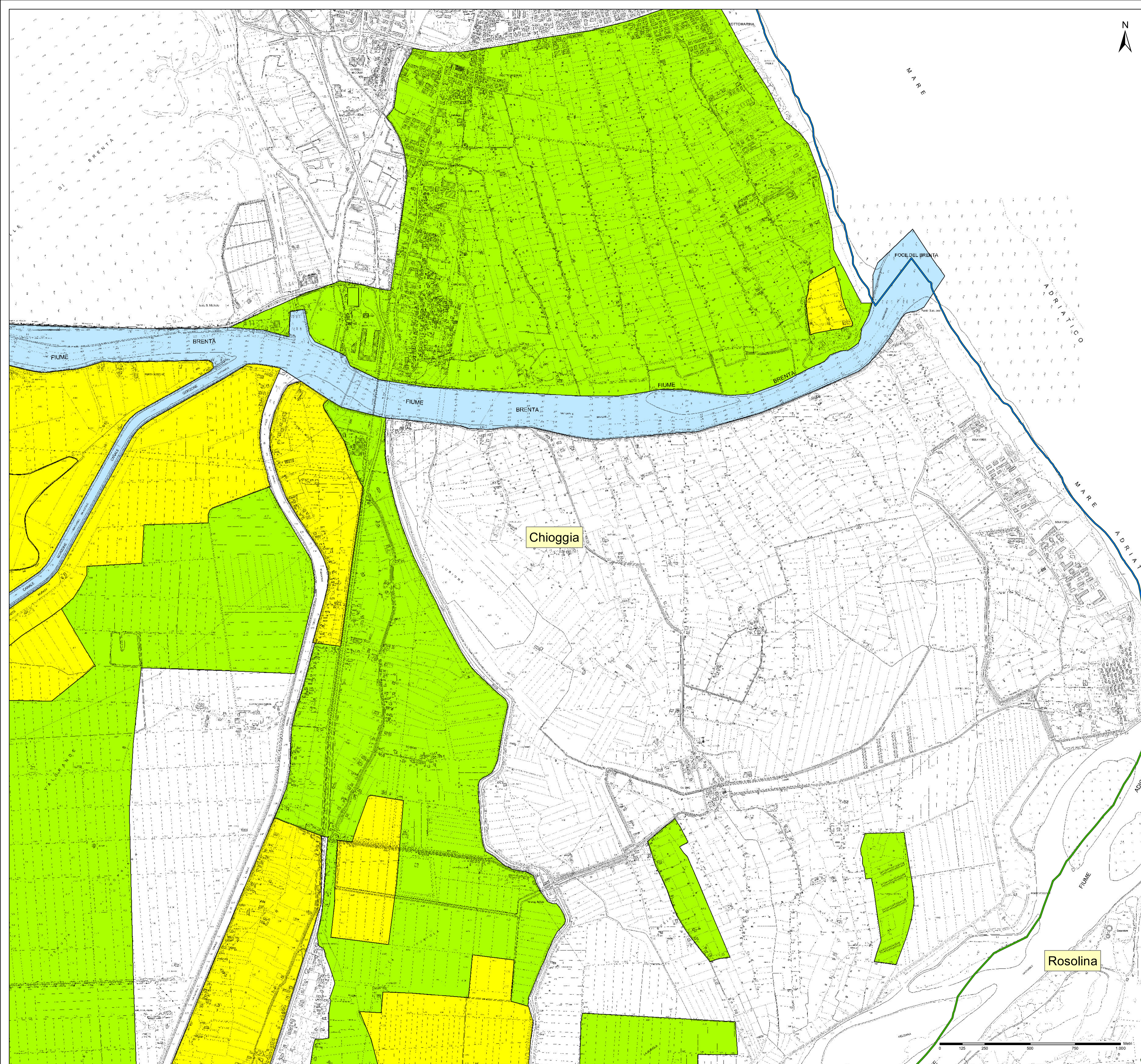

PRESIDENTE PROVINCIA
 Firenze Acciaro
 ASSESSORE PIANIFICAZIONE TERRITORIALE
 Maria Clara Tor
 DIRIGENTE PIANIFICAZIONE TERRITORIALE
 Alessandra Grossi
 PROGETTISTA PROPOSTA TECNICA
 Adriano Biondi
 PROGETTISTA
 Adriano Biondi
 GRUPPO DI LAVORO
 ADEGUAMENTO ALLA DGRV 3359/2010
 Barbara Marzotto, Maria Pizzari, Laura Trabucchi,
 Renata Basso, Antonella Zili, Carolina Ferraro
 GRUPPO DI LAVORO ADEGUAMENTO 2014
 Massimo Pizzari, Renata Basso,
 Lucia Fellegini, Elisabetta Vedovo
 Adottato dal Consiglio Provinciale
 DCP n. 104 del 05/12/2008
 Approvato dalla Regione
 DGR n. 3359 del 30/12/2010



PIANO ASSETTO IDROGEOLOGICO P.A.I.
Perimetrazione e classi di pericolosità idraulica

- F - Area Fluviale
- P1 - Pericolosità idraulica moderata
- P2 - Pericolosità idraulica media
- P3 - Pericolosità idraulica elevata
- P4 - Pericolosità idraulica molto elevata

Indicazione delle zone di pericolosità e di attenzione geologica*
*cfr. cartografia geologica

Indicazioni delle zone di pericolosità e di attenzione geologica*

- Rotte arginali relative all'evento alluvionale 31 Ottobre - 2 Novembre 2010
- Piani Territoriali di Coordinamento Provinciali
- Studi recenti dell'Autorità di Bacino
- Aree allagate relative all'evento alluvionale 31 Ottobre - 2 Novembre 2010

LIMITI AMMINISTRATIVI

- Limite Comunale
- Limite Regionale
- Limite di Bacino

Autorità di Bacino
 DEI FIUMI ISONZO, TAGLIAMENTO, LIVENZA, PIAVE, BRENTA-BACCHIGLIONE

Piano stralcio per l'Assetto Idrogeologico del bacino idrografico del fiume Brenta-Bacchiglione

D.Lgs. 152/2006

Carta della pericolosità idraulica

Tavola 108

Aggiornamento in esito a:



Decreto Segretariale n. 8 del 30/01/2014
Decreto Segretariale n. 53 del 15/10/2014

Rappresentazione su Carta Tecnica Regionale Gauss-Boaga fuso ovest

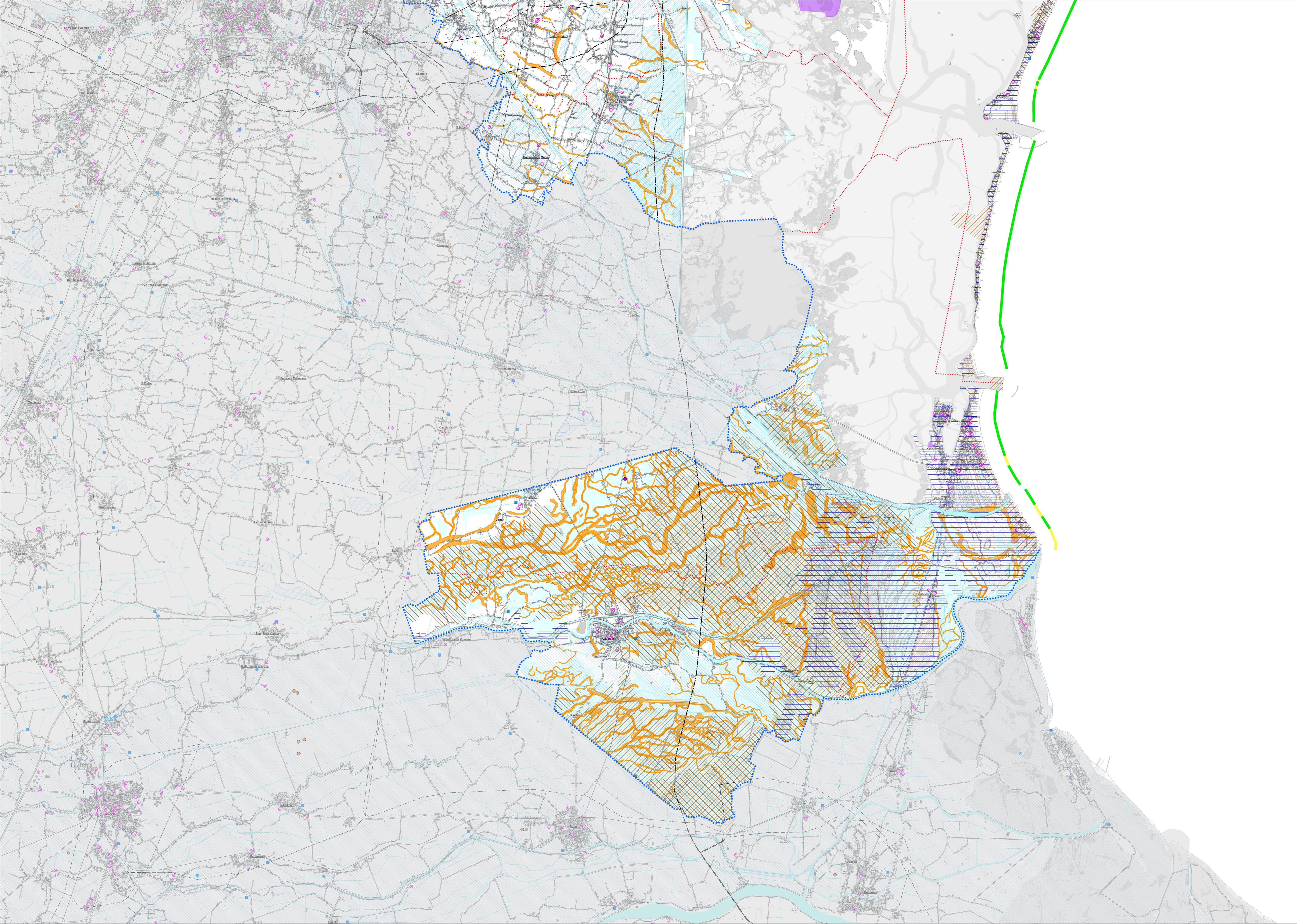
Comitato Istituzionale del 9 novembre 2012 - D.P.C.M. del 21/11/2013 - G.U. n. 97 del 28/04/2014
 Redatto: Venezia, febbraio 2012 - Modificato: Venezia, settembre 2014
 Elaborazioni a cura della Segreteria Tecnica dell'Autorità di Bacino



- LEGENDA**
- Confine P.T.C.P.
 - Confine Comunale
 - Rischio da mareggiate - Vulnerabilità bassa - art. 16
 - Rischio da mareggiate - Vulnerabilità moderata - art. 16
 - Rischio da mareggiate - Vulnerabilità elevata - art. 16
 - Rischio da mareggiate - Vulnerabilità molto elevata - art. 16
 - /// Rilevanza del fenomeno della subsidenza da alta ad altissima (soicopa 1 m sim) - art. 16
 - Risorgiva
 - Stabilimento a rischio di incidente rilevante - art. 17
 - Area a rischio di incidente rilevante (sicuro impatto) - art. 17
 - Area a rischio di incidente rilevante (danno) - art. 17
 - Sito inquinato
 - Sito potenzialmente inquinato
 - Discarica
 - Cava attiva - art. 32
 - Cava abbandonata o di secessa - art. 32
 - Depuratore pubblico
 - Opera di presa per pubblico acquedotto
 - Elettrodotto maggioruguale 360 KV - art. 34
 - Elettrodotto maggioruguale 220 KV - art. 34
 - Elettrodotto maggioruguale 132 KV - art. 34
 - Impianto di comunicazione elettronica radiotelevisiva - art. 34
 - Area ad elevato prelievo idropotabile autonomo
 - Risorsa idrotermale (isoterma 30 °C) - art. 33
 - Sito di interesse nazionale Porto Marghera
 - Allineamento di dune e paleodune naturali e artificiali - art. 16
 - Vulnerabilità degli acquiferi all'inquinamento (elevatissima, elevata e alta) - art. 30
 - /// Classe di salinità del suolo alta - art. 16
 - Area depressa - art. 16
 - Pericolosità idraulica in riferimento ai P.P.A.I. adottati o ai P.A.I. approvati - art. 15
 - Area allagata negli ultimi 5-7 anni - art. 15
 - Paleoveco



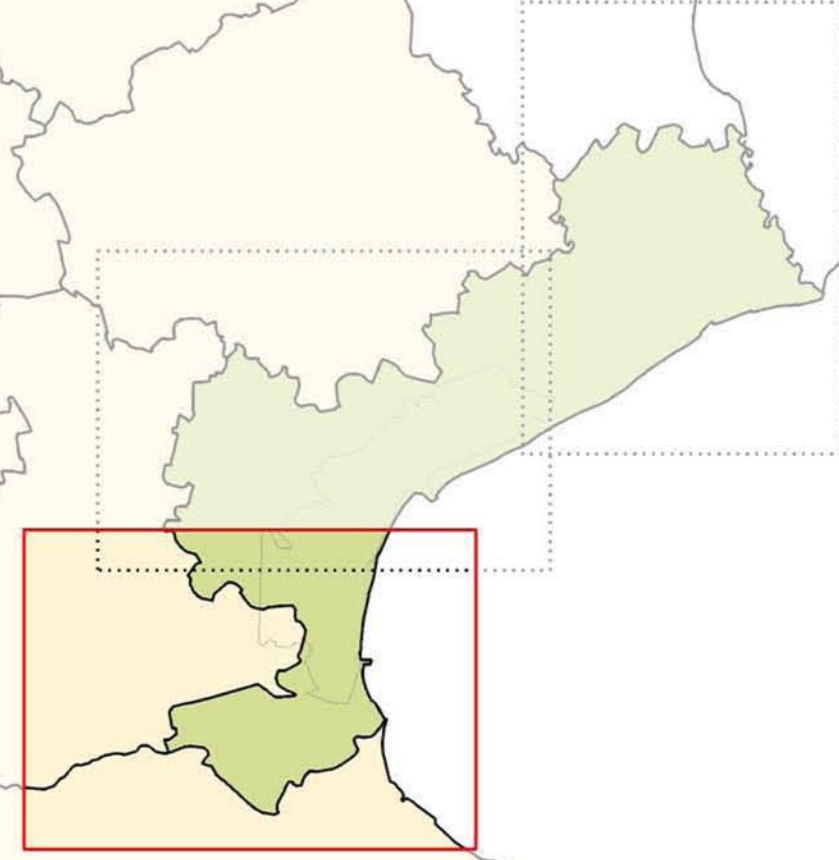

Elaborato **2** / **3/3** Scala **1:50.000**

CARTA DELLE FRAGILITA'

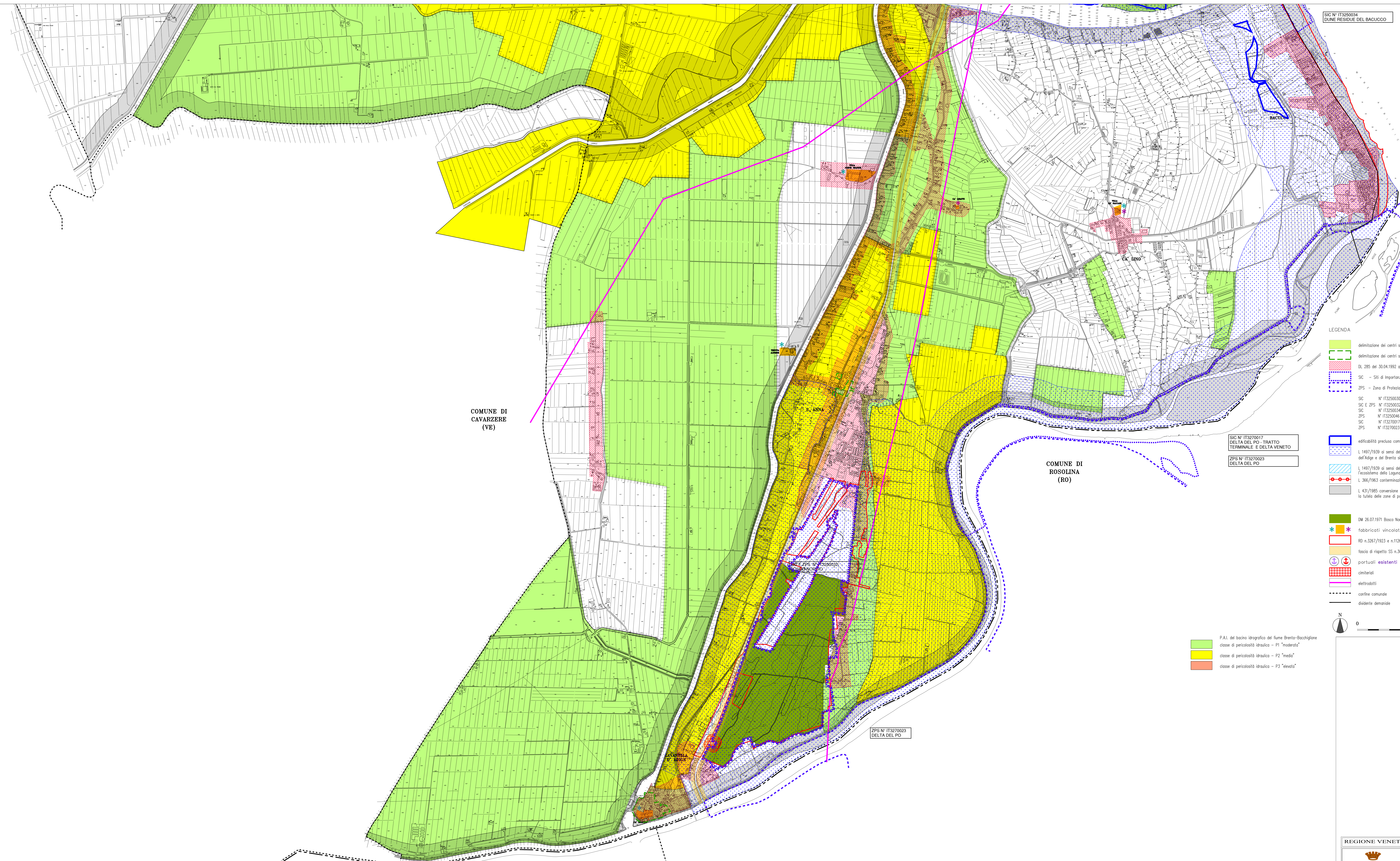
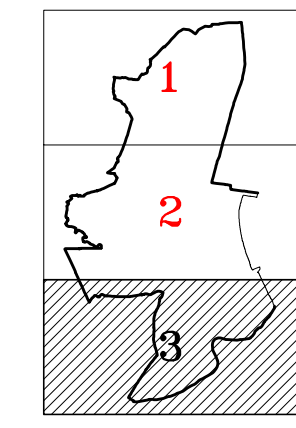

PRESIDENTE PROVINCIA
 Firenze Accornero
 ASSESSORE PIANIFICAZIONE TERRITORIALE
 Marco Dall'Aglio
 DIRIGENTE PIANIFICAZIONE TERRITORIALE
 Alessandro Grossi
 PROGETTISTA PROPOSTA TECNICA
 Adriano Bonini
 PROGETTISTA
 Adriano Bonini
 GRUPPO DI LAVORO
 ADEGUAMENTO ALLA DGRV 3386/2010
 Barbara Marzotto, Maria Follini, Luca Trabucchi,
 Paolo Bordin, Alessandro Zili, Carolina Fattori
 GRUPPO DI LAVORO ADEGUAMENTO 2014
 Massimo Masetto, Riccardo
 Lucia Fellegara, Elisabetta Vedico
 Atto del Consiglio Provinciale
 DCP n. 104 del 05/12/2008
 Approvato dalla Regione
 DGR n. 3359 del 30/12/2010



SIG. N° IT5270024
P.A.I. DEL BACINO DEL BACUCCO

LEGENDA

- delimitazione dei centri storici come da P.R.C.
- delimitazione dei centri storici come da offerta regionale
- DL 285 del 30.04.1992 articolo 4. Centri abitati
- SC - Siti di Importanza Comunitaria
- ZPS - Zone di Protezione Speciale
- SC N° IT5250030 - LAGUNA MEDIO-INFERIORE DI VENEZIA
- SC E ZPS N° IT5250032 - BOSCO NORDIO
- SC N° IT5250034 - ISOLE RECINTE DEL BACUCCO
- ZPS N° IT5250046 - LAGUNA DI VENEZIA
- SC N° IT5270017 - DELTA DEL PO - TRATTO TERMINALE E DELTA VENETO
- ZPS N° IT5270023 - DELTA DEL PO
- edificabilità preclusa come definito dalla D.g.n. 1369 del 15/05/2007 (allegato A punto 3b)
- L. 1497/1939 ai sensi del DM 01.08.1985 dichiarazione di notevole interesse pubblico riguardante l'ecosistema fluviale dell'Adige e del Brenta sito nel territorio del Comune di Chioggia
- L. 1497/1939 ai sensi del DM 01.08.1985 dichiarazione di notevole interesse pubblico riguardante l'ecosistema della Laguna Venetiana
- L. 386/1985 confermativa legge n° 40 del 28/02/1990
- L. 431/1985 conversione in legge, con modificazioni del D. 312 del 27.06.1985 recante disposizioni urgenti per la tutela delle zone di particolare interesse ambientale. Integrazioni dell'articolo 82 del decreto 635 del 24.07.1977
- DM 26.07.1971 Bosco Nordio e ex articolo 16, 1° comma, LR 52/1978
- fabbricati vincolati dal P.A.L.A.V. e dall' Istituto Regionale per la Villa Veneta
- RD n. 3267/1923 e n. 1126/1925 - LR 57/1978 art.12-3-4-5. Opere sottoposte a vincolo per scopi idrogeologici
- fasce di rispetto SS n. 309 "Rimeo"
- portuali esistenti e in progetto
- cimiteriali
- elettrodotti
- confine comunale
- diadema demaniale

SIG. N° IT5270017
DELTA DEL PO - TRATTO
TERMINALE E DELTA VENETO

ZPS N° IT5270023
DELTA DEL PO

P.A.I. del bacino idrografico del fiume Brenta-Bacchiglione
classe di pericolosità idraulica - P1 "moderata"
classe di pericolosità idraulica - P2 "media"
classe di pericolosità idraulica - P3 "severa"

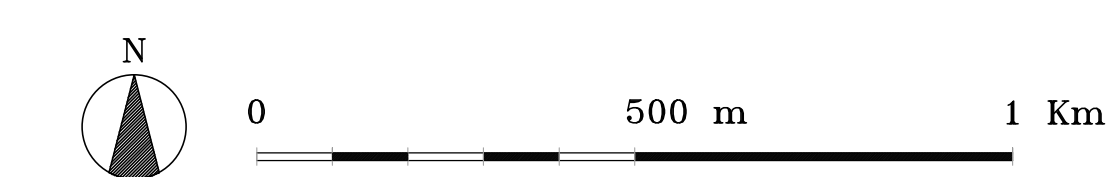

REGIONE VENETO		PROVINCIA DI VENEZIA	
 CITTÀ DI CHIOGGIA		TAVOLA VINCOLI	

COMUNE DI
CAVAREZERE
(VE)

COMUNE DI
ROSOLINA
(RO)

COMUNE DI
LOREO
(RO)

ZPS N° IT5270023
DELTA DEL PO