

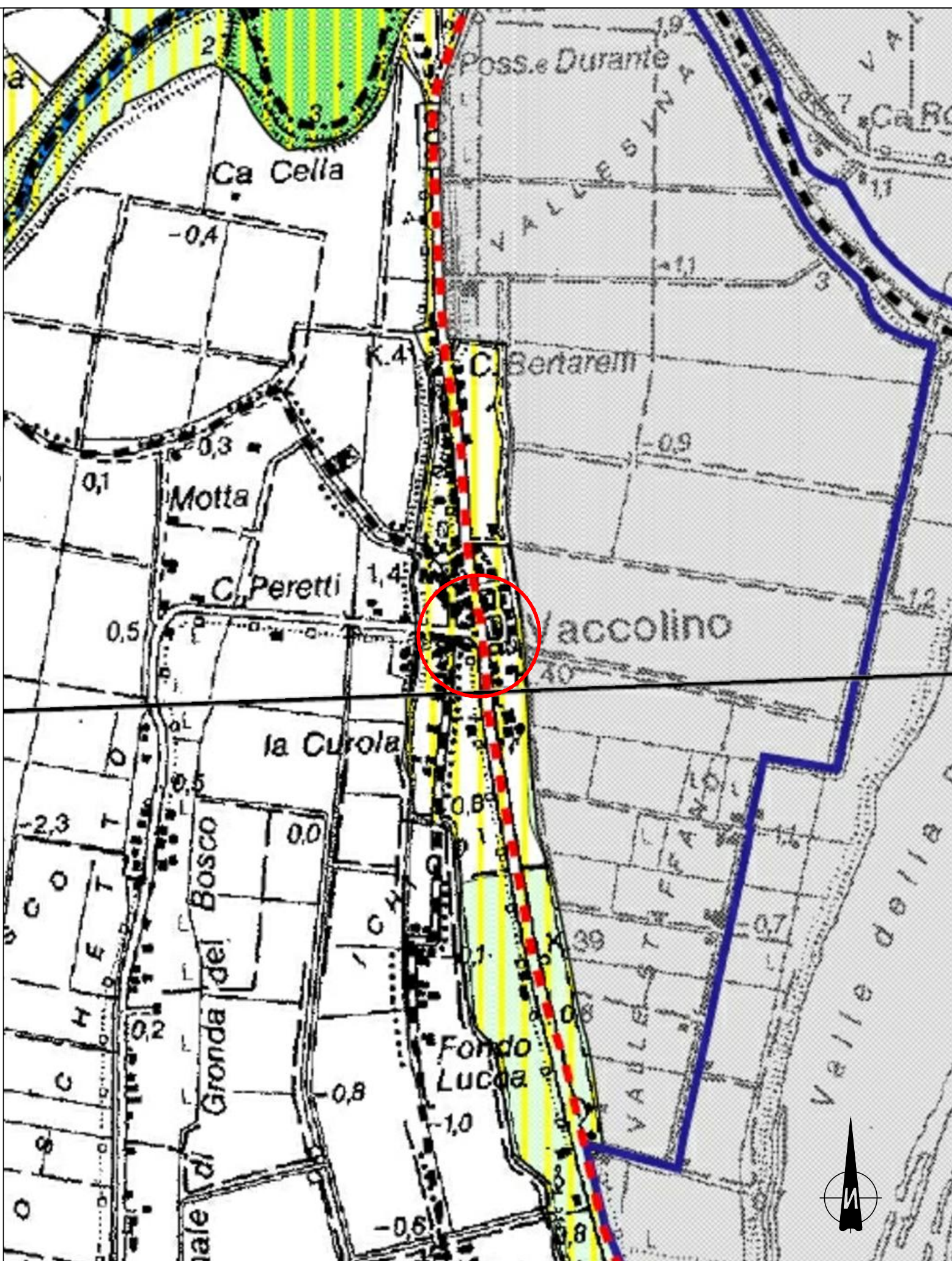

- LEGENDA**
- Sistemi e zone strutturanti la forma del territorio**
- COSTA**
- Sistema costiero (Art.12)
  - Zone urbanizzate in ambito costiero (Art.14)
  - Zone di riqualificazione della costa e dell'arenile (Art.13)
  - Zone di tutela della costa e dell'arenile (Art.15)
- LAGHI, CORSI D'ACQUA E ACQUE SOTTERRANEE**
- Zone di tutela dei corsi d'acqua (Art.17)
  - Invasi ed alvei dei corsi d'acqua (Art.18)
  - Zone di tutela dei corpi idrici sotterranei (Art.26)
  - Aree di vulnerabilità idrogeologica e di particolare tutela per la pianificazione comunale (Art.32)
- Zone ed elementi di interesse paesaggistico-ambientale**
- AMBITI DI TUTELA**
- Zone di particolare interesse paesaggistico ambientale (Art.19)
  - Zone di tutela naturalistica (Art.25)
  - Rete Natura 2000 - Zone di Protezione Speciale (Art. 27-bis)
  - Rete Natura 2000 - Siti di Interesse Comunitario (Art. 27-bis)
  - Rete Natura 2000 - ZPS e SIC (Art. 27-bis)
  - Parco Regionale del Delta del Po - Ambito del Piano Territoriale Stazione Volano Mesola Goro
  - Parco Regionale del Delta del Po - Ambito del Piano Territoriale Stazione Valli di Comacchio
  - Unità di Paesaggio (Art. 8)
  - Progetti di tutela, recupero e valorizzazione (Art.28)
  - Ambiti di paesaggio notevole (Art.9)
  - Dossi o dune di rilevanza storico documentale e paesistica (Art. 23a)
  - Dossi o dune di rilevanza idrogeologica (Art.20b)
  - Strade panoramiche (Art.24)
- Zone ed elementi di particolare interesse storico**
- ZONE ED ELEMENTI DI PARTICOLARE INTERESSE STORICO-ARCHEOLOGICO**
- Complessi archeologici (Art.21 comma 2 lettera a)
  - Aree di accertata e rilevante consistenza archeologica (Art.21 comma 2 lettera b1)
  - Aree di concentrazione di materiali archeologici (Art.21 comma 2 lettera b2)
  - Strade storiche (Art.24 comma 1 lettera a)
  - Idrografia storica (Art.24 comma 1 lettera b)
- INSEDIAMENTI STORICI**
- Inseidiamenti urbani e storici e strutture insediative storiche non urbane (Art.22)
  - Zone di interesse storico testimoniale (Art.23)
  - Aree di attenzione per la localizzazione a condizione degli impianti per fertilità radio e televisiva (Art.5 comma 2 NTA del PLRT)

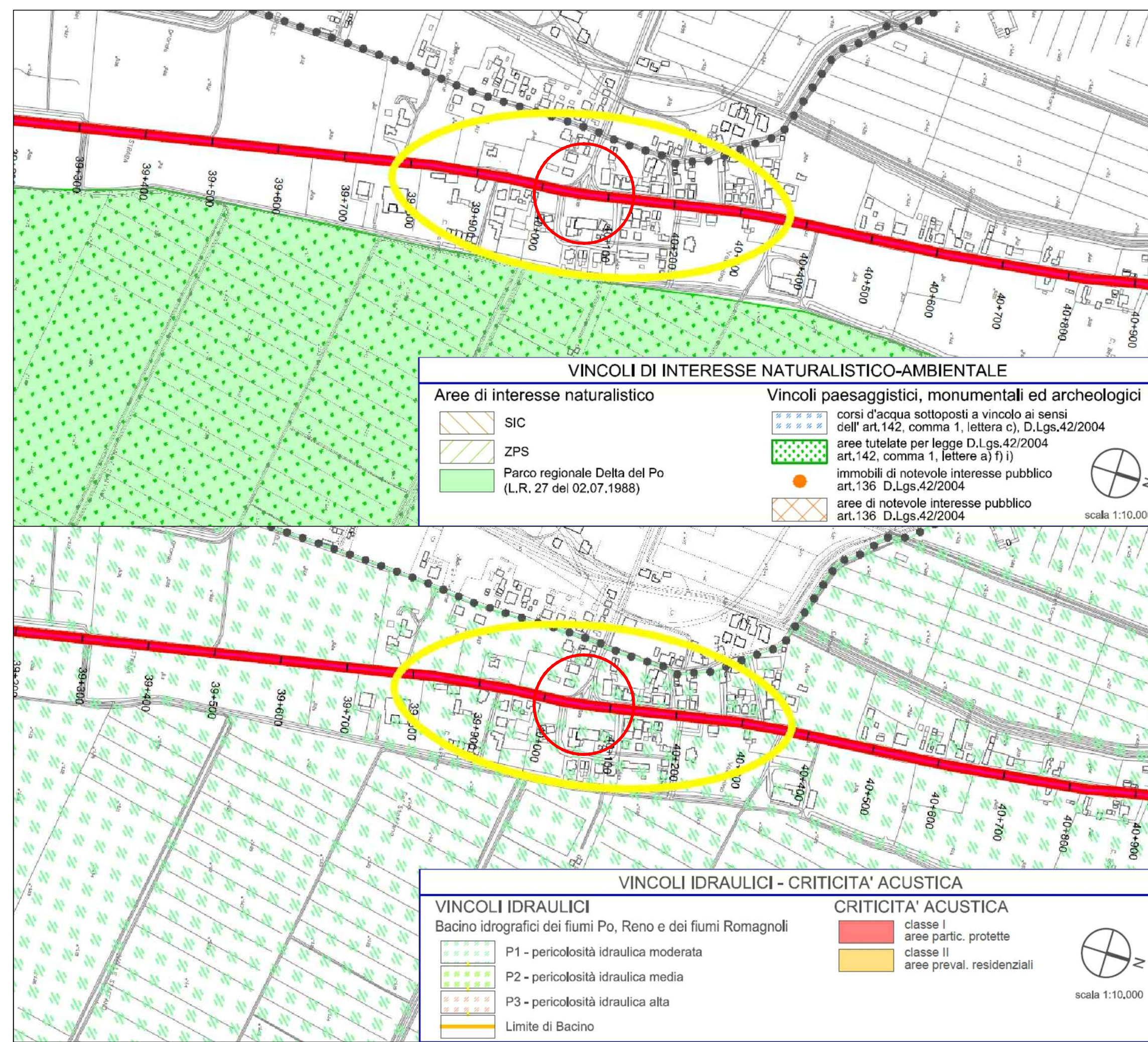

ubicazione intervento

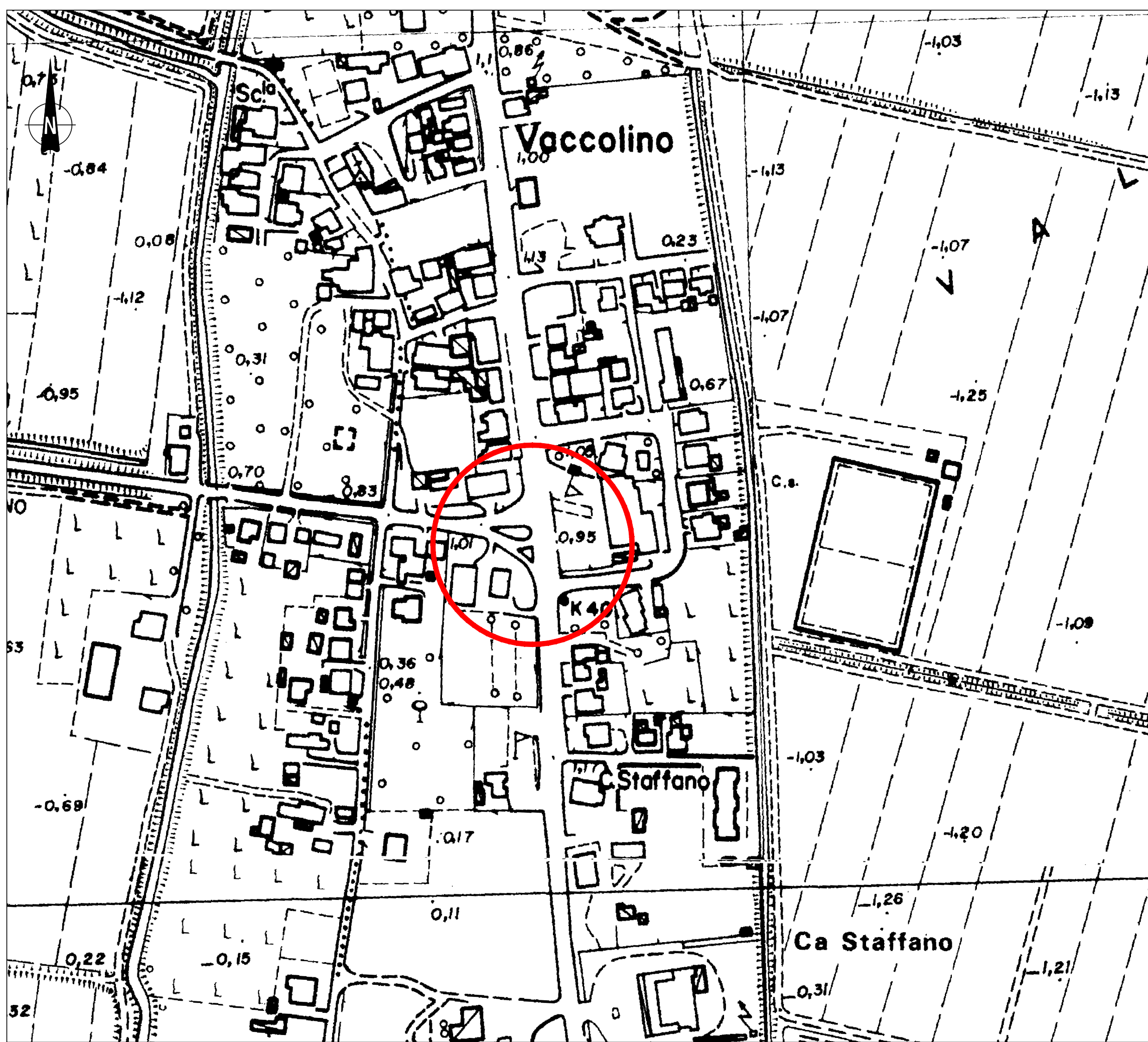

Anas SpA Società con Socio Unico  
 Cap. Soc. € 2.269.992.000,00 - Iscr. R.E.A. 1024951 - P.IVA 02133681003 - C.F. 80208450587  
 Sede legale: Via Monzambano, 10 - 00185 Roma - Tel. 06 44461 - Fax 06 4456224  
 Sede Compartmentale: Viale A. Masini, 8 - 40126 Bologna - Tel. 051.6301111 - Fax. 051.244970  
 Pec : anas.emiliaromagna@postacert.stradeanas.it

Compartimento della Viabilità per l'Emilia Romagna

PROVINCIA DI FERRARA

VISTO PER ANAS :

IL RESPONSABILE DEL POOL SPECIALISTICO E PROGETTAZIONE  
 (Ing. Annalisa LAMBERTI)

IL RESPONSABILE DEL PROCEDIMENTO  
 (Ing. Mario LIBERATORE)

IL PROGETTISTA  
 Ing. Silvano ROSSATO  
**PROGETTI SERVIZI VERONA S.r.l.**  
 Ing. Silvano Rossato  
 Geol. Claudio Leoncini  
 Geom. Giulio Zampini  
 Geom. Nicola Cordelli  
 UFFICIO TECNICO: Via Orlino Grande, 61 - 37096 Sommacampagna (VR)  
 Tel. 045 510288 - Fax 045 510514  
 e-mail: info@psv.com

PROGETTO n. 8791 del 28/06/2016

S.S. 309 "Romea"

**INTERVENTI DI RAZIONALIZZAZIONE ED ADEGUAMENTO DELLE INTERSEZIONI A RASO, DI INSERIMENTO DI PIAZZOLE DI SOSTA, DI COMPLETAMENTO DEL SISTEMA TUTOR E DI ADEGUAMENTO DELLE BARRIERE DI SICUREZZA DAL Km 24+300 AL Km 55+300**

Cod. SIL BOMS168791

**PROGETTO DEFINITIVO**

INTERVENTO 16  
 INTERSEZIONE S.P. N. 21  
 "VACCOLINO"  
 AL Km 40+000

**INQUADRAMENTO TERRITORIALE**

n.	data	descrizione
0	28.06.17	PRIMA EMISSIONE

TAVOLA 2.16.01  
 SCALA 1:200