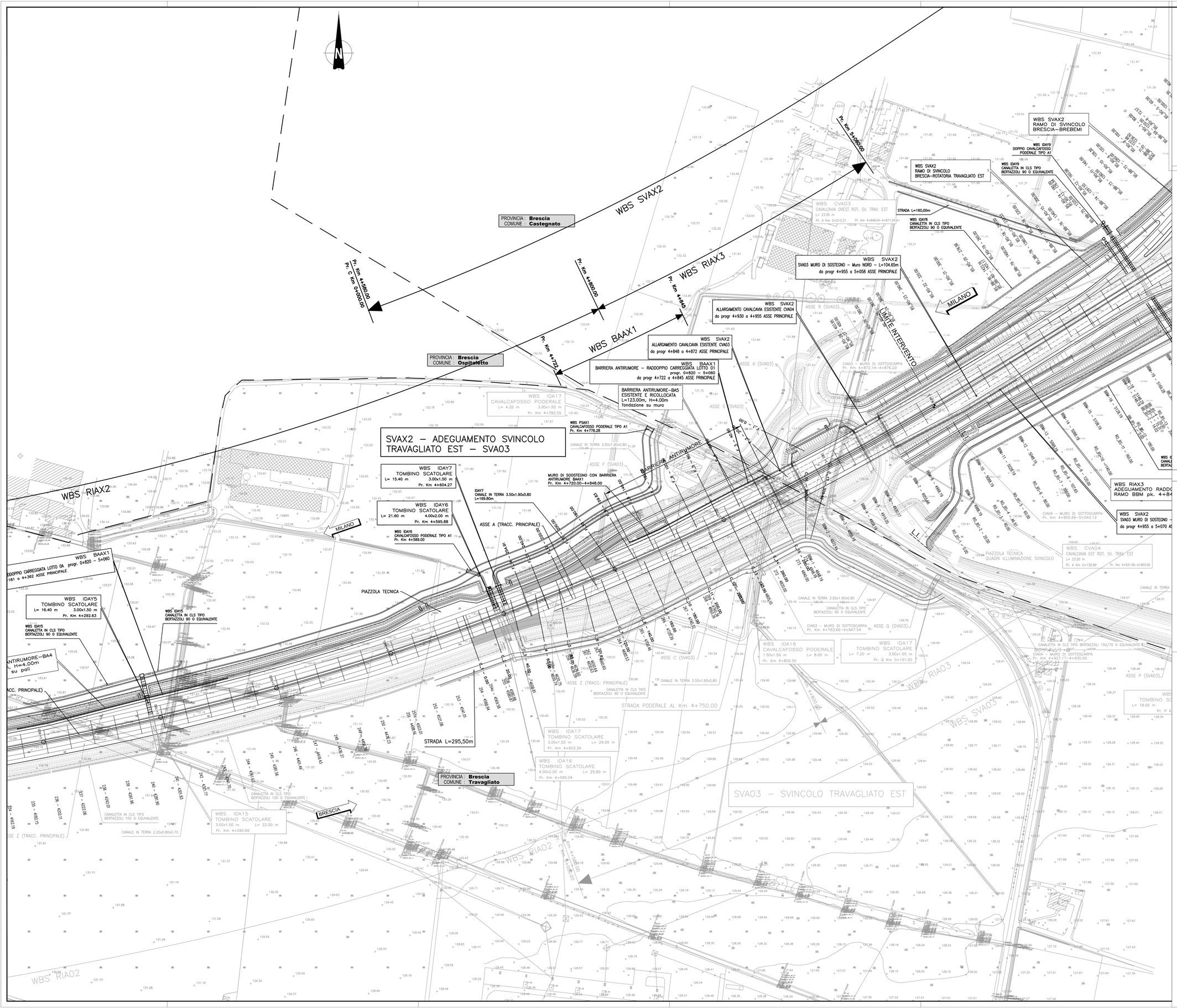

TRATTO ESISTENTE IN ADEGUAMENTO

TRATTO ESISTENTE

QUADRO DI UNIONE

CONCEDENTE

CONCESSIONI AUTOSTRADALI LOMBARDE

CONCESSIONARIA

SOCIETÀ DI PROGETTO BREBEMI SPA

CUP E31B05000390007

COLLEGAMENTO AUTOSTRADALE DI CONNESSIONE TRA LE CITTA' DI BRESCIA E MILANO

PROCEDURA AUTORIZZATIVA D. LGS 163/2006
DELIBERA C.I.P.E. DI APPROVAZIONE DEL PROGETTO DEFINITIVO N° 19/2016

INTERCONNESSIONE A35-A4 PROGETTO ESECUTIVO

I-INTERCONNESSIONE

I1-INTERCONNESSIONE A35-A4

SVAX2 - ADEGUAMENTO SVINCOLO DI TRAVAGLIATO EST SVA03

PLANIMETRIA DI PROGETTO

TAVOLA 1/4

PROGETTAZIONE:

interconnessione SCARL

IL PROGETTISTA RESPONSABILE INTEGRAZIONE PRESTAZIONI SPECIALISTICHE
IMPRESA PIZZAROTTI e C. S.p.A.
Dott. Ing. Valerio BOSCHI
Ordine degli Ingegneri di Parma N. 821

IL DIRETTORE TECNICO
IMPRESA PIZZAROTTI e C. S.p.A.
Dott. Ing. Saverio Del Bozzo
Ordine degli Ingegneri di Potenza N. 631

VERIFICA :

APPROVATO SDP

I.D.	IDENTIFICAZIONE ELABORATO															DATA: LUGLIO 2016
																SCALA: 1:1000
65405	04	PL	E	I	I1	SV	AX2	00	00	009	00	A	01			

ELABORAZIONE PROGETTUALE

IL PROGETTISTA:
PACENTINI INGEGNERI s.r.l
Dott. Ing. Giovanni Pacentini
Ordine degli Ingegneri di Bologna N. 4152

REVISIONE

N.	REV.	DESCRIZIONE	DATA	REDATTO	DATA	CONTROLLATO	DATA	APPROVATO
			GIUGNO	PACENTINI	GIUGNO	MAZZOLI	GIUGNO	MAZZOLI
A	01	MODIFICA PAESE	GIUGNO	PACENTINI	GIUGNO	MAZZOLI	GIUGNO	MAZZOLI

ORDINE DEGLI INGEGNERI DELLA PROV. DI MILANO
Dott. Ing. LAURINO PAOLO
N. 19704
PROGETTISTA INTEGRATORE
BREBEMI SpA

IL CONCEDENTE
CONCESSIONI AUTOSTRADALI LOMBARDE

IL CONCESSIONARIO
SOCIETÀ DI PROGETTO BREBEMI SpA
Società di Progetto
Brebemi SpA

IL PRESENTE DOCUMENTO NON POTRA' ESSERE COPIATO, RIPRODOTTO O ALTRIMENTI PUBBLICATO, IN TUTTO O IN PARTE, SENZA IL CONSENSO SCRITTO DELLA S.P.P. BREBEMI S.P.A. SON UTILIZZO NON AUTORIZZATO SARA' PERSEGUITO A NORMA DI LEGGE
THIS DOCUMENT MAY NOT BE COPIED, REPRODUCED OR PUBLISHED, EITHER IN PART OR IN ITS CONTENTS, WITHOUT THE WRITTEN PERMISSION OF S.P.P. BREBEMI S.P.A., UNAUTHORIZED USE WILL BE PROSECUTED BY LAW.