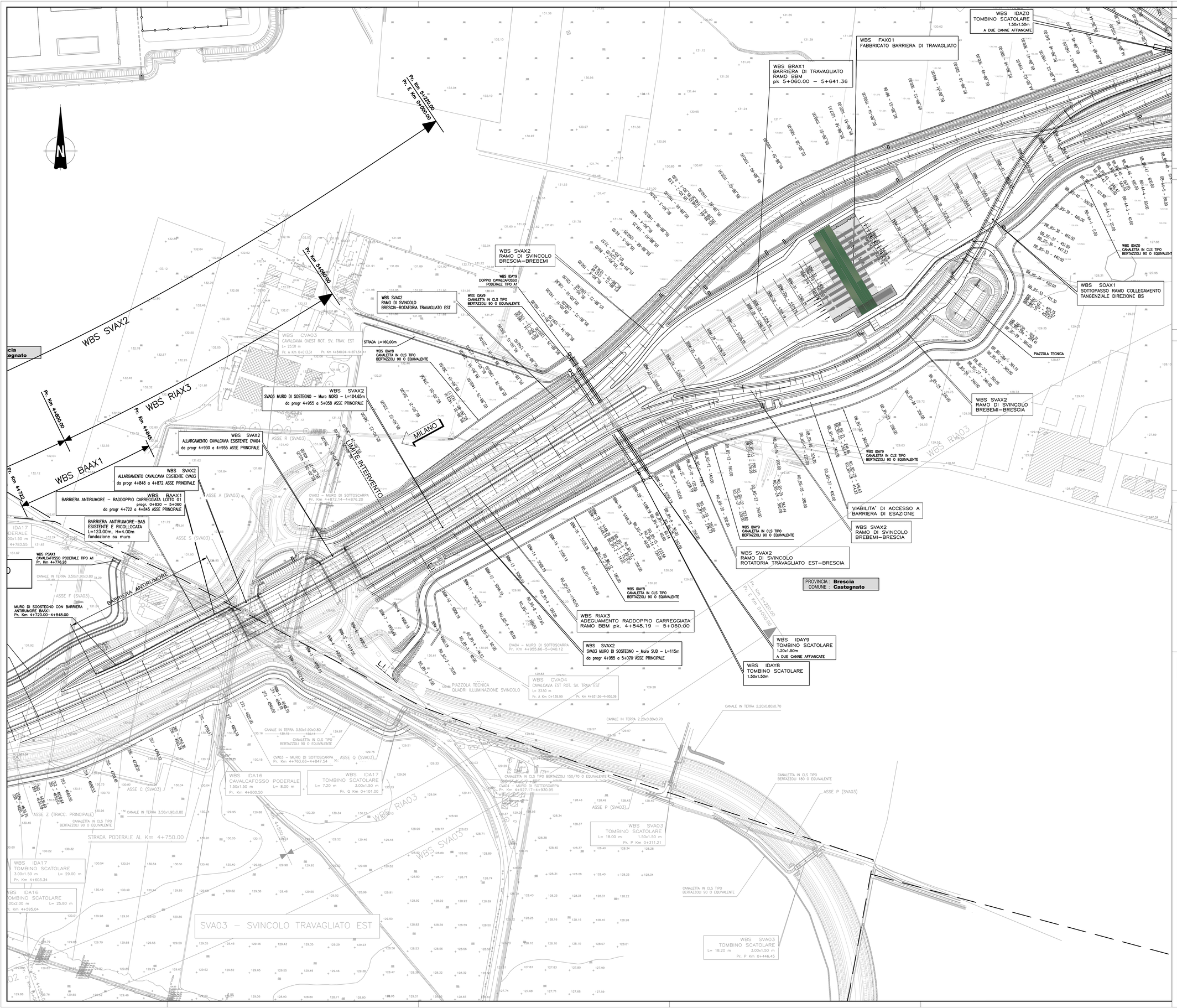


## ELABORATI DI RIFERIMENTO

| DESCRIZIONE | CODICE |
|---|---|

## NOTE

## LEGENDA

LI LIMITE INTERVENTO

## QUADRO DI UNIONE

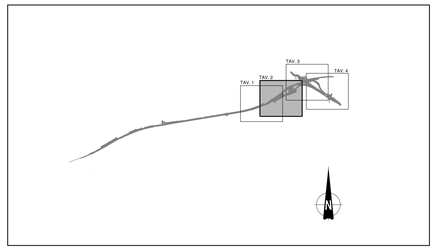


CONCEDENTE

CONCESSIONI AUTOSTRADALI LOMBARDE

CONCESSIONARIA

SOCIETÀ DI PROGETTO BREBEMI SPA

CUP E31B05000390007

# COLLEGAMENTO AUTOSTRADALE DI CONNESSIONE TRA LE CITTA' DI BRESCIA E MILANO

PROCEDURA AUTORIZZATIVA D. LGS 163/2006
DELIBERA C.I.P.E. DI APPROVAZIONE DEL PROGETTO DEFINITIVO N° 19/2016

# INTERCONNESSIONE A35-A4 PROGETTO ESECUTIVO

## I-INTERCONNESSIONE

## I1-INTERCONNESSIONE A35-A4

## SVAX2 - ADEGUAMENTO SVINCOLO DI TRAVAGLIATO EST SVA03

## PLANIMETRIA DI PROGETTO

TAVOLA 2/4

PROGETTAZIONE:

interconnessione SCARL

IL PROGETTISTA RESPONSABILE INTEGRAZIONE PRESTAZIONI SPECIALISTICHE
IMPRESA PIZZAROTTI e C. S.p.A.
Dott. Ing. Vittorio BUSCIA
Ordine degli Ingegneri di Parma N. 821

IN DIRETTORE TECNICO
IMPRESA PIZZAROTTI e C. S.p.A.
Dott. Ing. Saverio De Bruno
Ordine degli Ingegneri di Potenza N. 631

VERIFICA :

APPROVATO SOP

| I.D. | IDENTIFICAZIONE ELABORATO | | | | | | | | | | | | | | | | | | DATA: |
|---|---|---|---|---|---|---|---|---|---|---|---|---|---|---|---|---|---|---|---|
| | CODICE COMMESSA | | FASE | ANNO | LIVELLO | CAPITOLO | PARAGRAFO | OPERA/DISCIPLINA | NAZIONE | CODICE OPERA | TIPOLOGIA | PROGR. | REVISIONE | | | | | | LUGLIO 2016 |
| 65406 | 04 | PL | E | I | I1 | SV | AX2 | 00 | 00 | 010 | 00 | A | 01 | | | | | | SCALA: 1:1000 |

ELABORAZIONE PROGETTUALE

IL PROGETTISTA:
PIACENTINI INGEGNERI s.r.l
Dott. Ing. Paolo Piacentini
Ordine degli Ingegneri di Bologna N. 4152

REVISIONE

| N. | REV. | DESCRIZIONE | DATA | REDATTO | DATA | CONTROLLATO | DATA | APPROVATO |
|---|---|---|---|---|---|---|---|---|
| 1 | 00 | EMISSIONE | 08/07/2016 | PACENTINI | 08/07/2016 | MAZZOLI | 08/07/2016 | MAZZOLI |
| 2 | 01 | MODIFICA FASE | 17/10/2017 | PACENTINI | 17/10/2017 | MAZZOLI | 17/10/2017 | MAZZOLI |

ORDINE DEGLI INGEGNERI DELLA PROV. DI BOLOGNA
Dott. Ing. LORENZO PAOLI
N. 1004 SEZIONE A

IL CONCEDENTE

CONCESSIONI AUTOSTRADALI LOMBARDE

IL CONCESSIONARIO

SOCIETÀ DI PROGETTO BREBEMI SPA
Società di Progetto Brebemi SpA

IL PRESENTE DOCUMENTO NON POTRA' ESSERE COPIATO, RIPRODOTTO O ALTRIMENTI PUBBLICATO, IN TUTTO O IN PARTE, SENZA IL CONSENSO SCRITTO DELLA SAP BREBEMI S.P.A. CON UTILIZZO NON AUTORIZZATO SARA' PERSEGUITO A NORMA DI LEGGE
THIS DOCUMENT MAY NOT BE COPIED, REPRODUCED OR PUBLISHED, EITHER IN PART OR IN ITS ENTIRETY, WITHOUT THE WRITTEN PERMISSION OF SAP BREBEMI S.P.A., UNAUTHORIZED USE WILL BE PROSECUTED BY LAW.