

SEZIONE SU STAZIONE DI RILANCIO
(scala 1: 25)

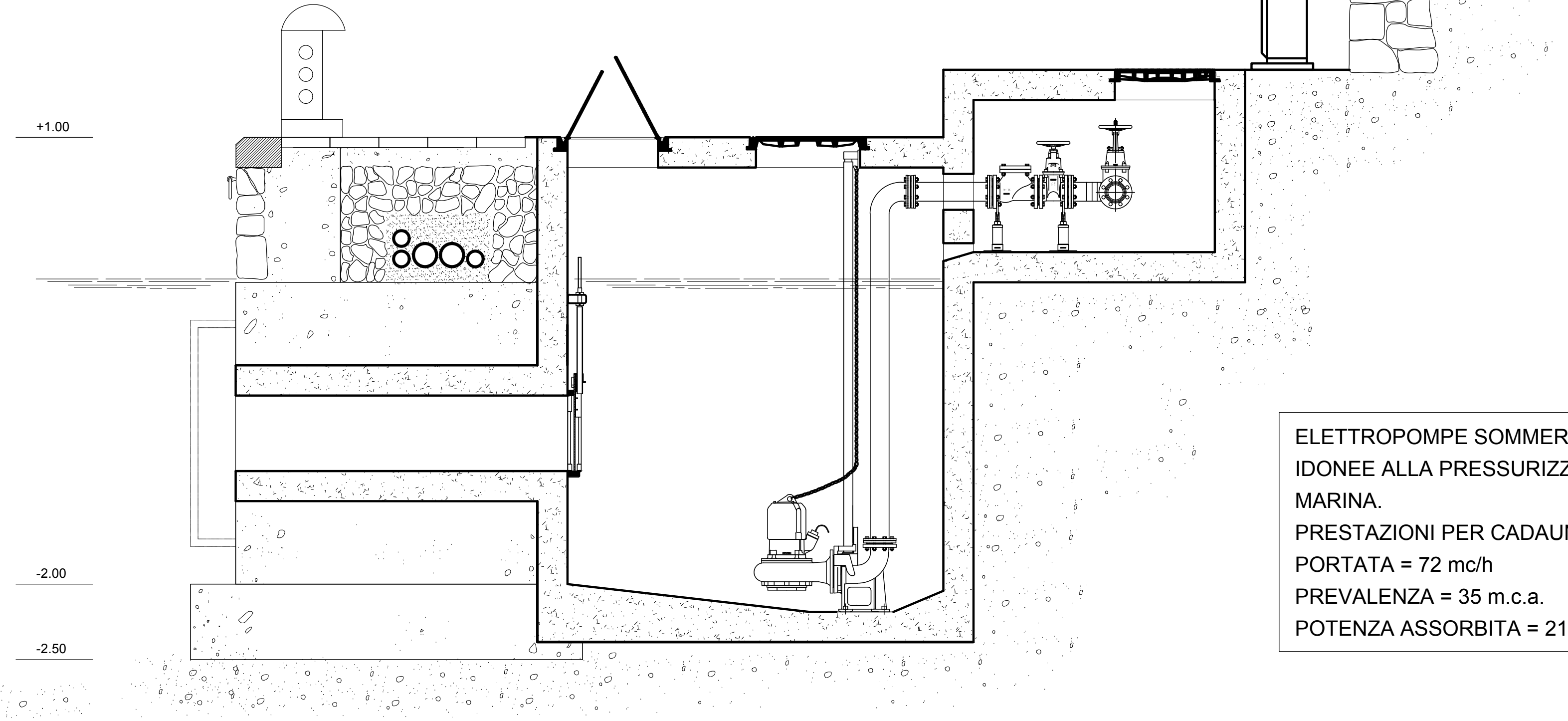

ELETTROPOMPE SOMMERSIBILI IN ACCIAIO INOX
IDONEE ALLA PRESSURIZZAZIONE DELL'ACQUA
MARINA.
PRESTAZIONI PER CADAUNA POMPA:
PORTATA = 72 mc/h
PREVALENZA = 35 m.c.a.
POTENZA ASSORBITA = 21 kW ; 3x 380 V

SEZIONE TIPO SU CONDOTTA
(scala 1: 25)

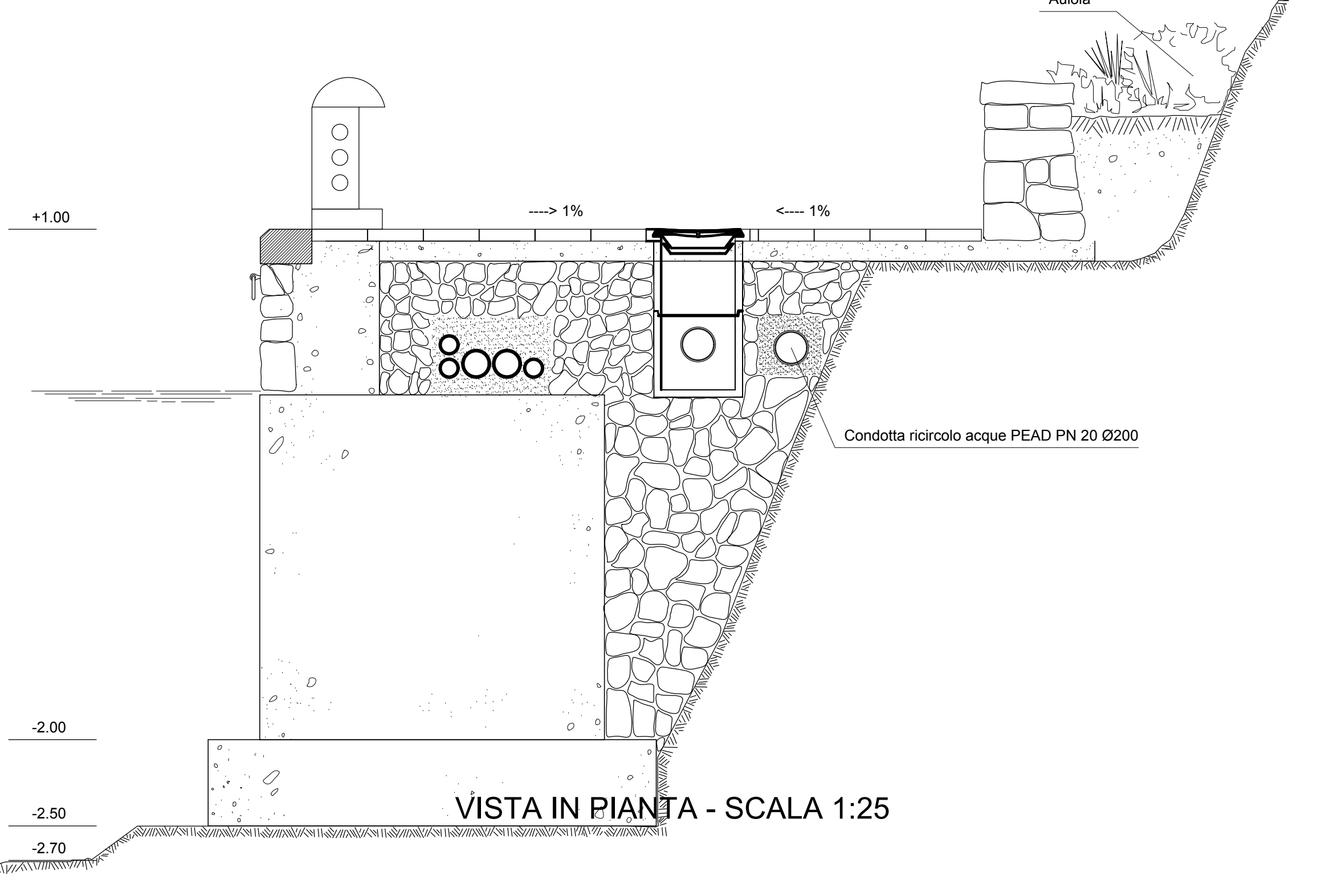

VISTA IN PIANTA - SCALA 1:25

STAZIONE DI RILANCIO
(scala 1: 50)

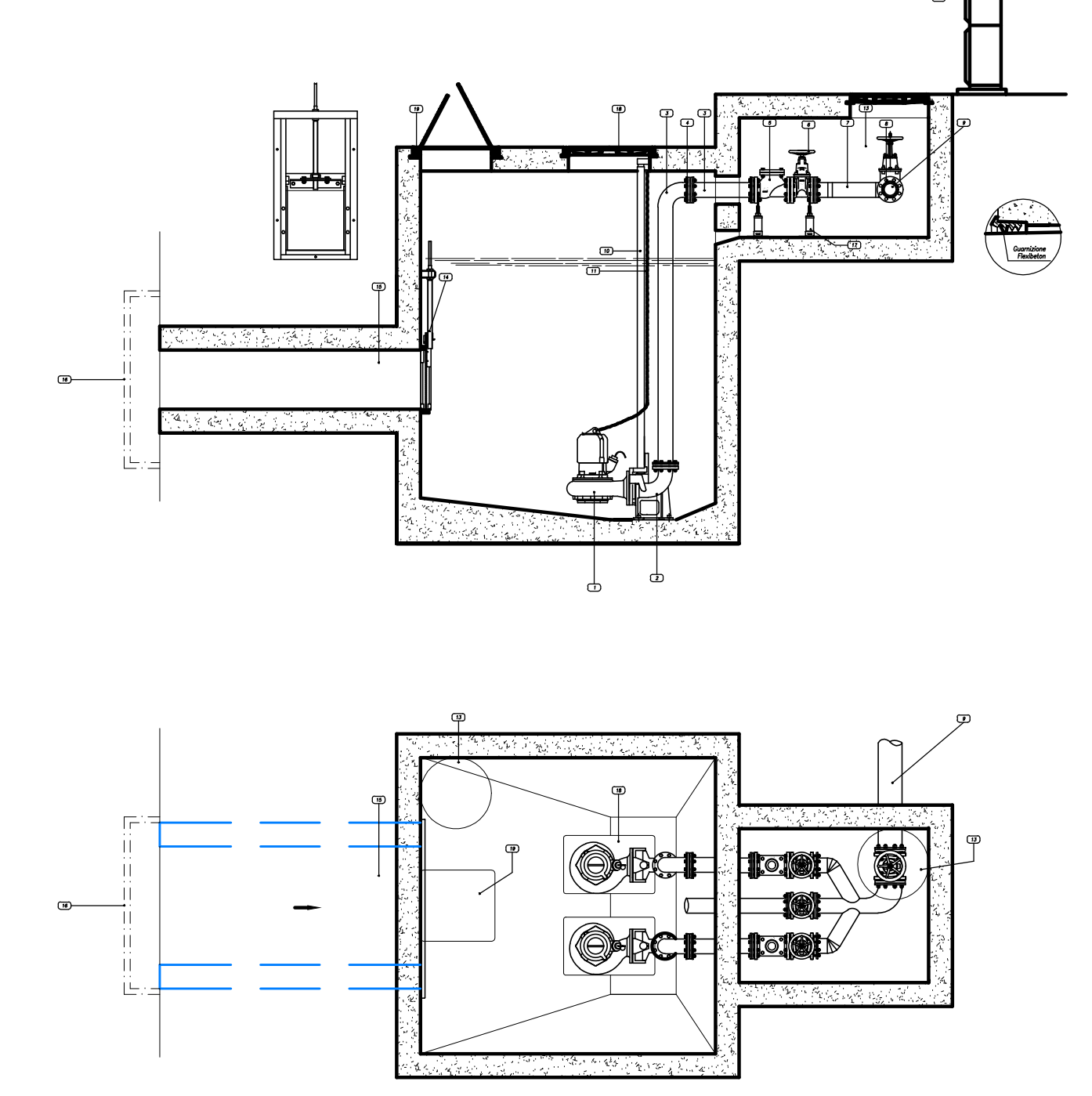

LEGENDA

- 1. Infilamento per ricircolo
- 2. Pile di accoppiamento rigido in Ghisa
- 3. Colonna di mandata in Polietilene
- 4. Canale di cuneo in acciaio inox
- 5. Valvola di ritegno a sfera mobile
- 6. Sottoretore a cuneo gommato
- 7. Supporto di mandata in Polietilene
- 8. Sottoretore per tubo di mandata ricircolo
- 9. Supporto di mandata in Polietilene PN20 e 200
- 10. Tubo guida in Acciaio inox
- 11. Colonna di estrazione in Acciaio inox
- 12. Armadio in Polietilene per quadro elettrico
- 13. Chiusura in Ghisa, classe D400, luce Ø 600 mm
- 14. Portello per sfuocare cuneo di accesso
- 15. Cuneo di collegamento con il mare
- 16. Griglia in acciaio inox e protezione cuneo ingresso
- 17. Supporto per ricircolo in Tubo
- 18. Chiusura in Ghisa, classe D400, luce Ø40x60 mm
- 19. Chiusura in Ghisa, classe D400, luce Ø20x60 mm

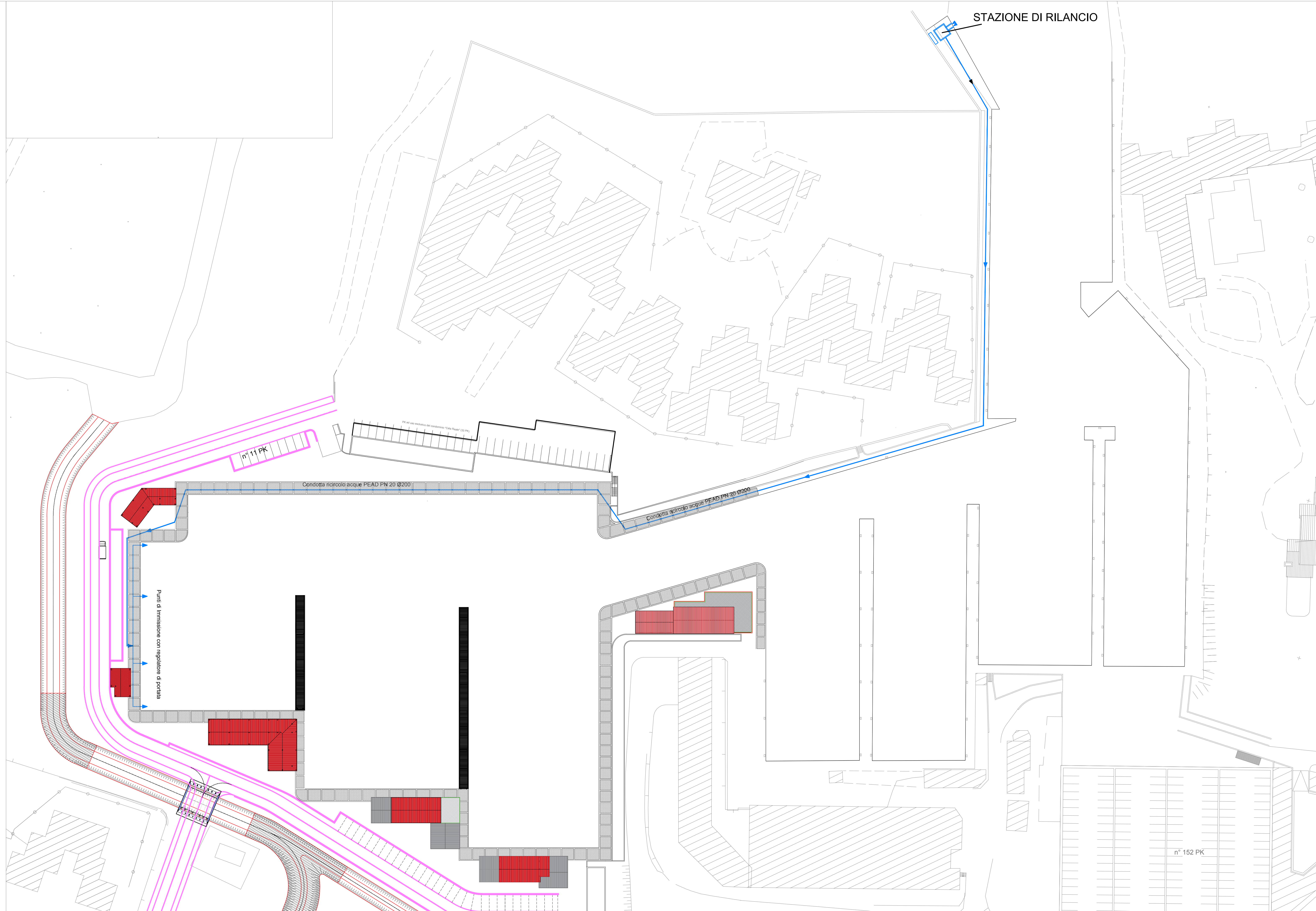

COMUNE DI GOLFO ARANCI
PROVINCIA DI OLBIA - TEMPIO

**PIANO DI LOTTIZZAZIONE IN ZONA G15 e G16
IN LOCALITA' "MARANA" - GOLFO DI MARINELLA**

LAVORI DI COSTRUZIONE DELL'AMPLIAMENTO DEL PORTO CON ANNESSI SERVIZI E EDIFICI COMMERCIALI
VERIFICA DI ASSOGGETTABILITA' A VIA

Tavola n° **6.2** ELABORATO: LUGLIO 2019
Scala: 1:500

Progettazione Generale Architettonica e Strutturale
ING. GIORGIO DEROSAS (progettista incaricato e coordinatore)
Arch. Maria Luoti (progettista)
Ing. Sergio Muzzi (progettista)
Ing. Angelo Mario Tancredi (progettista)
Geom. Paolo Ignazio Leotta (collaboratore)

Coordinamento e aspetti ambientali
Dot. Augusto Navone - Biologo
Via S. Eusebio n° 100 07028 Olbia (OT) - tel. 0789204

Progettazione idraulica
ING. MARCO PONTI
ING. STEFANO PONTI
ING. MARCO GONELLA

Impatto Acustico
SICI S. r. l. Ing. Roberto Lassandro

TEC MED INGEGNERIA S. r. l.
Via S. Maria n° 41 07028 Olbia (OT) - tel. 0789204

Geologia e geotecnica
STUDIO TECNICO DI GEOLOGIA
Dot. Geol. Giacomo Deliana
Via S. Maria n° 41 07028 Olbia (OT) - tel. 0789204

Progettazioni Agro-Forestali
Studio Giannotti
Via S. Maria n° 41 07028 Olbia (OT) - tel. 0789204

Progettazione impianti
DP ENGINEERING S. r. l.
Via S. Maria n° 41 07028 Olbia (OT) - tel. 0789204

p.l. GIANCARLO PISTELLI
Collaboratore
p.l. MASSIMILIANO BIOSA

Progettazione impianti
Daniel Porcu
UFFICIO TECNICO MILANS
Via S. Maria n° 41 07028 Olbia (OT) - tel. 0789204

Il Committente
WORTHING OLBIA MARANA s.n.c.
Via S. Maria n° 41 07028 Olbia (OT) - tel. 0789204

Studio tecnico Ing. Giorgio Derosas - Via Nora n. 2 - 07020 Golfo Aranci tel. 0789 615000 E-Mail giorgio.derosas@ingpec.eu