SEZIONE A1

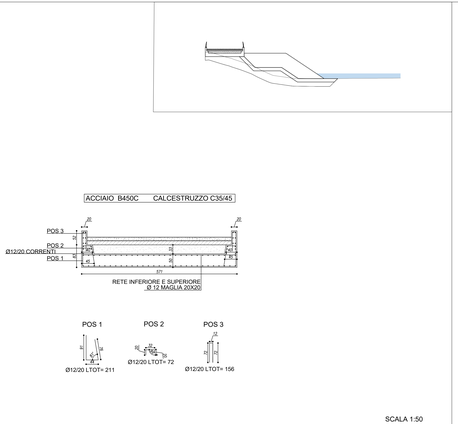

SEZIONE A2

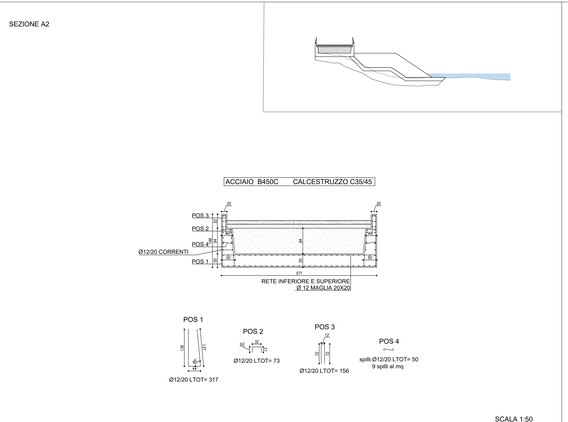

SEZIONE A3

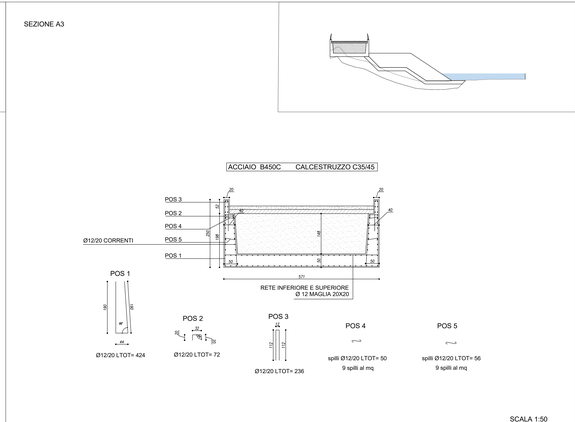

SEZIONE A4

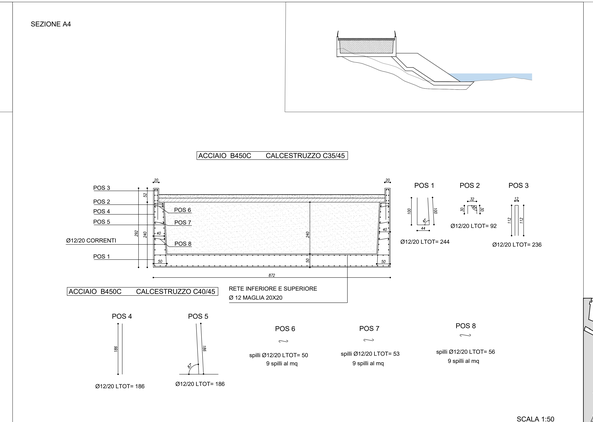

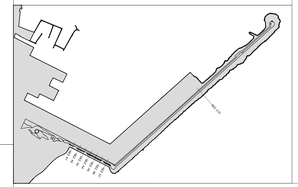

SEZIONE A5

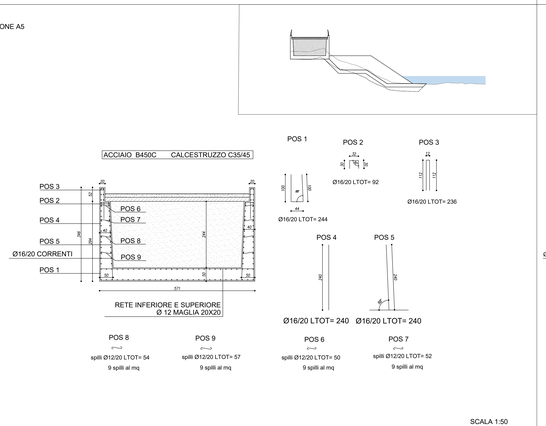

SEZIONE A6

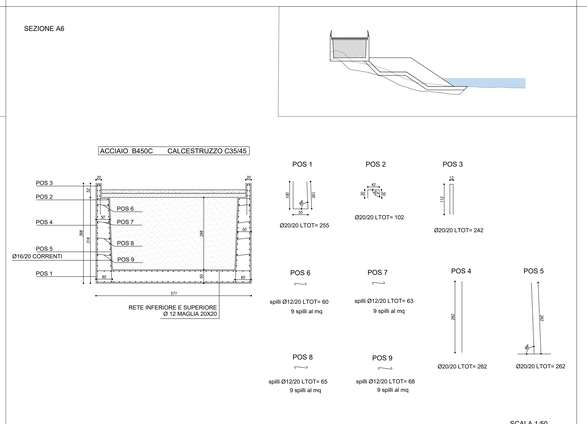

SEZIONE A7

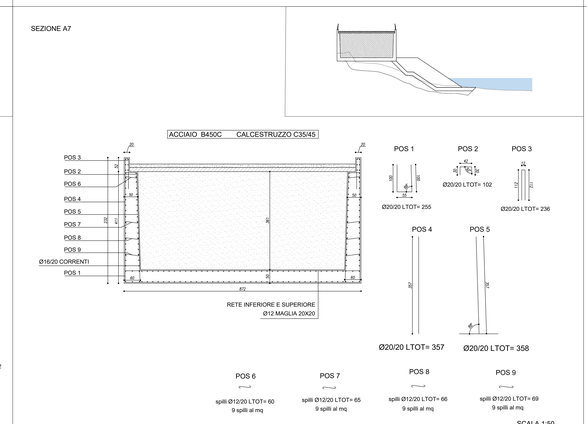

SEZIONE C10

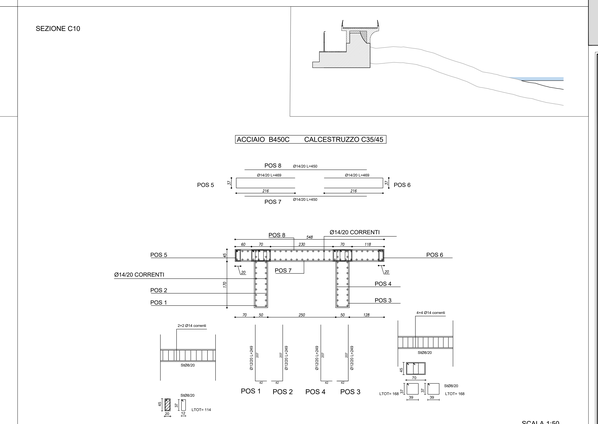

AUTORITA' DI SISTEMA PORTUALE DEL MAR LIGURE ORIENTALE PORTI DI LA SPEZIA E MARINA DI CARRARA

AMBITO 4 PROGETTO DI INTERFACCIA PORTO CITTA'

INTERVENTI PER LA FRUIBILITA' PROTETTA DELLA PASSEGGIATA SUL MARE IN CORRISPONDENZA DEL MOLO DI PONENTE

PROGETTO DEFINITIVO

PROGETTAZIONE:

PROGER

Il Direttore Tecnico:
Dott. Ing. Stefano PALLAVICINI

EINAMICA s.r.l.
Società di Ingegneria

Il Direttore Tecnico:
Dott. Ing. Antonio DI FUTIA

PROGETTAZIONE INTEGRATA E PRESTAZIONALE - INTEGRAZIONE DELLE PRESTAZIONI SPECIALISTICHE
RESPONSABILE DI PROGETTO: Dott. Ing. Antonio DI FUTIA
SUPPORTO SPECIALISTICO OPERE MARITTIME: Dott. Ing. Paolo VIOLA
SUPPORTO SPECIALISTICO GEOTECHNICAL: Dott. Ing. Alessandro CARRARA
Dott. Arch. Andrea RIVIELLI
Dott. Arch. Francesca GRAZIAN
SUPPORTO MODELLAZIONE MOTO ONDOSO: Dott. Ing. Alessandro FALCIONI
Dott. Ing. Davide PIERA
RESPONSABILE STRUTTURE: Dott. Ing. Stefano PALLAVICINI
Dott. Ing. Paolo MAZZA
GEOTECHNICAL: Dott. Ing. Piero MARGARIOLI
SUPPORTO SPEC. GEOLOGIA E GEOTECNICA: Dott. Ing. Giorgio MARCELLINO
Dott. Geol. Alessandro CORSINI
RESPONSABILE AMBIENTE: Dott. Ing. Vincenzo IACOPINO
SUPPORTO SPECIALISTICO RAPPORTI ENTI: Dott. Ing. Diego NEGRELLI
COORDINATORE PER LA SICUREZZA: Dott. Ing. Gonzalo BORNINO

E.12a

CARPENTERIA OPERE STRUTTURALI - PERCORSO EVOCATIVO E PASSEGGIATA SUL MOLO FORANEO

Questo disegno è il grado della Regola 12.03 della Legge Regionale 16/08/2006 n.36 e ss.mm.ii. Ogni riproduzione, con altro disegno, lo fa altrettanto per quel tanto e per quanto tenuto.	Nome File: P18062_E.12a.dwg	Lotto: 1:50	Commessa: P18062	Codice Elaborato: D 00 00 00 U 33 01

REVISIONI					
00	25/06/2019				
REV. n°	DATA	MOTIVAZIONE	REDATTO	CONTROLLATO	APPROVATO

R.U.P.:
Geom. Domenico CAVANELLA

VISTO/APPROVAZIONE