

- Ambito rischio / pericolosità da frana (dati Autorità di Bacino)***
- Molto Elevato/a - Elevato/a (vedi relazione elab. P01)
 - Classe PSAI "PG2" (AdB Puglia)
 - Classe PSAI "Rut5" (ex AdB fiume Sele)
 - Classe PSAI "Susctibilità Elevata, Media e Bassa innesco frana" (ex AdB NO Camp.)
 - Medio/a - Moderato/a (vedi relazione elab. P01)
- Ambito rischio / pericolosità idraulica - alluvione (dati Autorità di Bacino)***
- Molto Elevato/a - Elevato/a (vedi relazione elab. P01)
 - Classi PSAI "P2 - P3 - P4" pericolosità allag. ed esond. (ex AdB NO Camp.)
 - Medio/a - Moderato/a (vedi relazione elab. P01)
 - Classe PSAI "P1" pericolosità allag. ed esond. (ex AdB NO Camp.)
- Aree rispetto prese uso potabile (D.Lgs 152/2006)**
(Piano Crisi idriche - Provincia di Avellino 2009 modificato dalle osservazioni al PTCP)
- pozzi
 - sorgenti
 - gallerie drenanti
 - Aree sorgenti ARIN
 - Zona Rispetto 200m. pozzi
 - Zona Rispetto 200m. sorgenti
 - Zona Rispetto 200m. gallerie drenanti
- Zone rischio Industrie incidente rilevante (D.Lgs n.334/1999)**
(Piano di Emergenza Esterna Prefettura di Avellino)
- Industrie (dati Ministero dell' Ambiente - Inventario Nazionale agg. 04/2012)
 - Zona rischio I
 - Zona rischio II
 - Zona rischio III

*elaborazione dei dati forniti da:
 - Autorità di Bacino Nazionale dei fiumi Liri-Garigliano e Volturno (PSAI - Rischio di frana, appr. DPCM 12/12/2006 G.U. 28/05/2007, n. 122, e succ.integr. e mod.)
 - Autorità di Bacino Campania Sud e Interregionale fiume Sele (per ex AdB fiume Sele - Rivisitazione PSAI - Delib. 20 C.I. 18/09/2012)** (per ex AdB Destra Sele - Aggiornamento PSAI - Delib. 10 C.I. 8/03/2011)**
 - Autorità di Bacino della Puglia (PSAI appr. Delib. C.I. 30/11/2005 e succ.agg. dal sito: www.adb.puglia.it)
 - Autorità di Bacino Campania Centrale (per ex AdB Nord Occidentale della Campania - PSAI Attesti. C.R. n. 2002 del 24/01/2011, B.U.R.C. n.74 del 5/12/2011)*** (per ex AdB del fiume Sarno - PSAI Attesti. C.R. n. 1991 del 24/01/2011, B.U.R.C. n.74 del 5/12/2011)***
 - La L.R. n. 4/2011 ha unificato l'autorità di bacino interregionale del fiume Sele, le autorità di bacino regionali del Destra Sele e del Sinistra Sele, nell'Autorità di bacino Regionale di Campania Sud ed Interregionale per il bacino idrografico del fiume Sele.
 - La L.R. n. 1/2012 ha unificato le autorità di bacino regionali del bacino Nord Occidentale della Campania e del fiume Sarno nell'Autorità di bacino regionale della Campania Centrale.

Il presente elaborato cartografico ha valore di inquadramento conoscitivo generale, si rimanda agli specifici elaborati di Piano dei relativi PSAI vigenti.

- Legenda**
- Aerogeneratore di nuova realizzazione
 - Aerogeneratore da dismettere
 - Ingombro rotore aerogeneratore di nuova realizzazione
 - Ingombro rotore aerogeneratore da dismettere
 - Cavidditi da dismettere
 - Cavidditi da sostituire
 - Cavidditi di nuova realizzazione
 - Sottostazione elettrica oggetto di interventi di disseminazione
 - Sottostazione elettrica di nuova realizzazione
 - Sottostazione elettrica esistente
 - Area di studio ristretta (buffer di 1 km)
 - Area di studio vasta (buffer di 5 km)
 - Limite regionale
 - Limite provinciale
 - Limite comunale

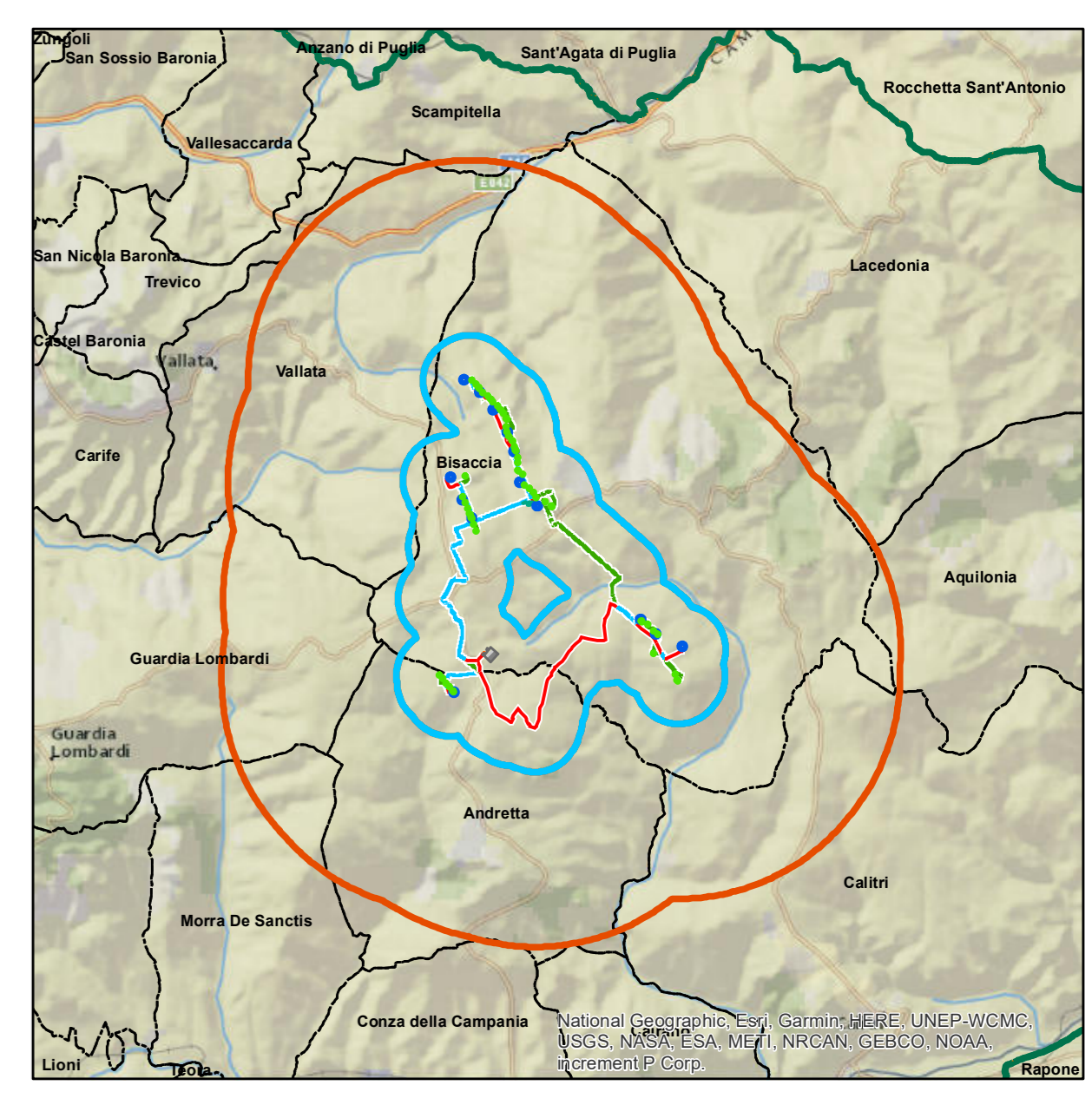

REGIONE CAMPANIA
 Provincia di Avellino
 COMUNI DI Andretta (AV) – Bisaccia (AV)

POTENZIAMENTO PARCO EOLICO ANDRETTA-BISACCIA



PROGETTO DEFINITIVO

COMMITENTE
ERG Wind 4



PROGETTISTA
GOLDER



**Allegato 5
 Carta della pianificazione provinciale
 PTCP Avellino**

REV.	DATA	ATTIVITA'	REDATTO	VERIFICATO	APPROVATO
00	07/2019	PRIMA EMISSIONE	CDA	LSP	VBR

CODICE PROGETTISTA	DATA	SCALA	FORMATO	FOGLIO	CODICE COMMITENTE
	07/2019	1:10.000	A0	di	BIS ENG REL 0001 00

NOME FILE: BIS ENG REL 0001 00 Allegato_Carta della pianificazione provinciale.pdf
 ERG Wind 4 S.p.A. e riserva tutti i diritti su questo documento che non può essere riprodotto neppure parzialmente senza la sua autorizzazione scritta.