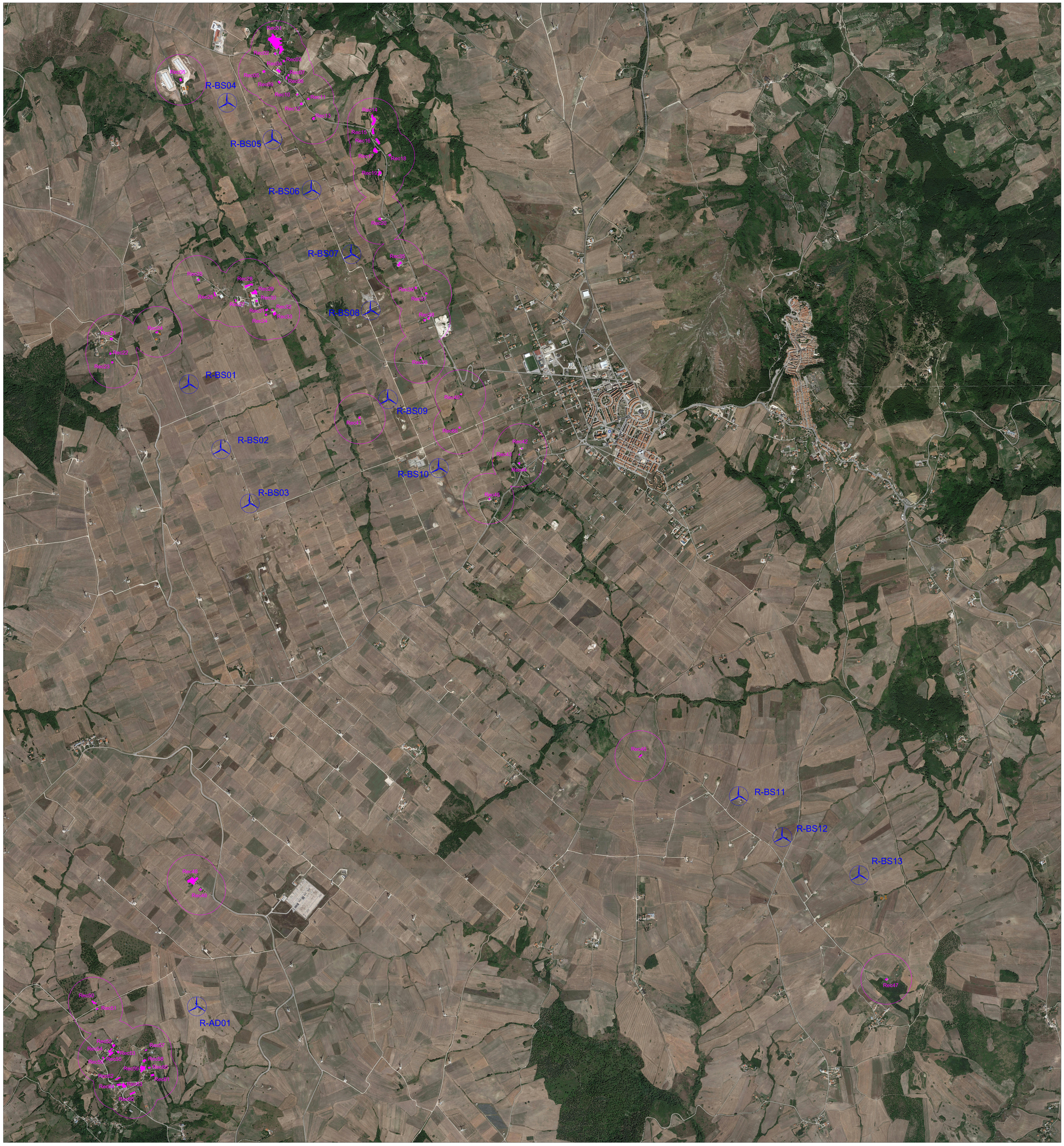


LEGENDA:

- Aerogeneratore di progetto
- Luoghi adibiti a permanenza della popolazione superiore a 4 ore al giorno, e strutture accatastate come "abitazioni" anche se non abitate o stabilmente abitate
- Ruderi o fabbricati adibiti a ricovero per mezzi agricoli
- Buffer 200mt da Luoghi adibiti a permanenza della popolazione superiore a 4 ore al giorno, e strutture accatastate come "abitazioni" anche se non abitate o stabilmente abitate

**REGIONE CAMPANIA**

Provincia di Avellino

COMUNI DI Andretta (AV) - Bisaccia (AV)

PROGETTO

POTENZIAMENTO PARCO EOLICO ANDRETTA - BISACCIA

PROGETTO DEFINITIVO

COMMITTENTE

ERG Wind 4

ERG EVOLVING ENERGIES

PROGETTISTA

GOLDER
Via Sante Bargellini, 4
00157 - Roma (RM)

OGGETTO DELL'ELABORATO

Individuazione dei recettori su ortofoto

| REV. | DATA | ATTIVITA' | REDATTO | VERIFICATO | APROVATO |
|---|---|---|---|---|---|
| 00 | LUG. 2019 | PRIMA EMISSIONE | TP | LSP | VBR |
| | | | | | |
| | | | | | |

| CODICE PROGETTISTA | DATA | SCALA | FORMATO | FOGLIO | CODICE COMMITTENTE | | | | |
|---|---|---|---|---|---|---|---|---|---|
| | | | | | IMP. | DISC. | TIPO DOC. | PROGR. | REV. |
| | 07/2019 | 1:10000 | 910X1050 | 1 | BIS | ENG | TAV | 0033 | 00 |

NOME FILE: BIS.ENG.TAV.0033.00_Individuazione recettori su ortofoto.dwg

ERG Wind 4 S.r.l. si riserva tutti i diritti su questo documento che non può essere riprodotto neppure parzialmente senza la sua autorizzazione scritta.