INQUADRAMENTO DEL LAYOUT AUTORIZZATO CON DD. N.22/2015: VINCOLI PAESAGGISTICI E AMBIENTALI - PTCP

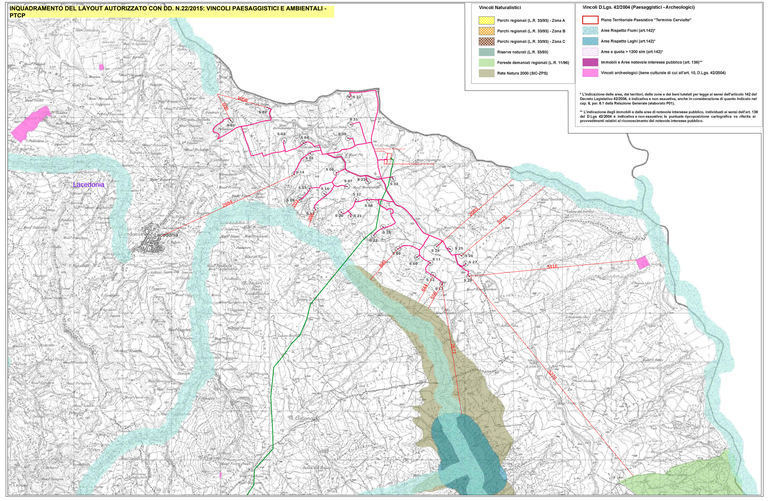

INQUADRAMENTO DEL LAYOUT AUTORIZZATO CON DD. N.229/2016: VINCOLI PAESAGGISTICI E AMBIENTALI - PTCP

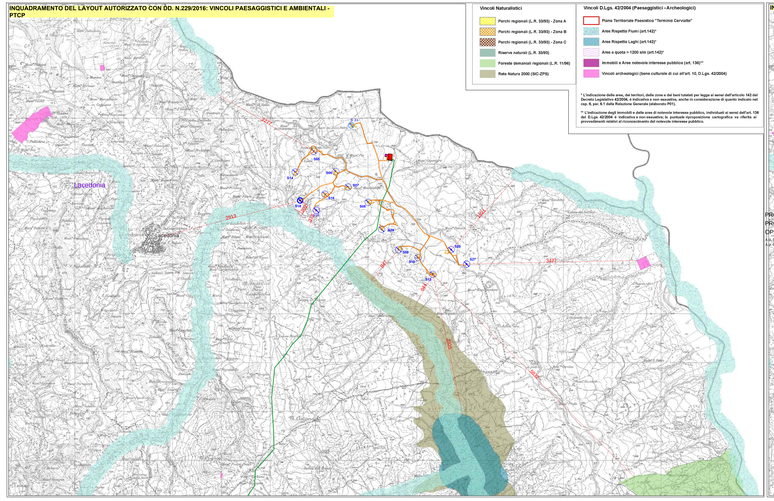

INQUADRAMENTO DEL LAYOUT PROPOSTA DI ADEGUAMENTO: VINCOLI PAESAGGISTICI E AMBIENTALI - PTCP

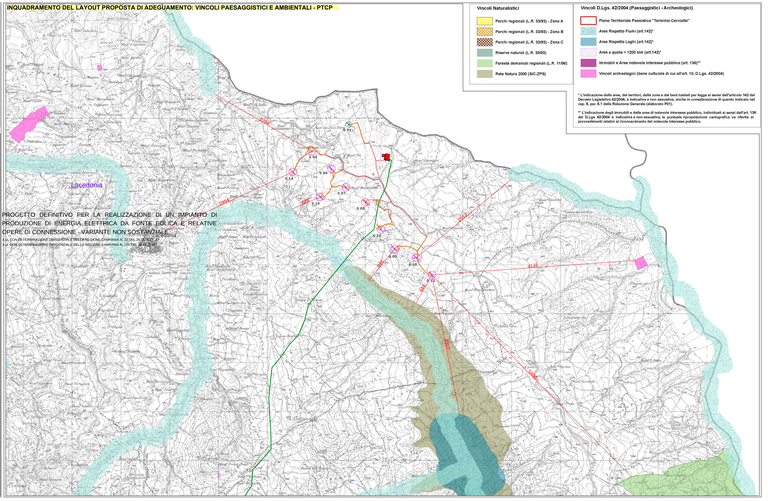

LEGENDA

- AEROGENERATORI AUTORIZZATI CON DD.N. 22 D=110m
- CAVIDOTTO AUTORIZZATO CON DD.N. 22
- AEROGENERATORI AUTORIZZATI CON DD.N. 229 D=130m
- AEROGENERATORI AUTORIZZATI CON DD.N. 229 D=110m
- AEROGENERATORI AUTORIZZATI CON DD.N. 229 D=117m
- STRADE E PIAZZOLE AUTORIZZATE CON DD.N. 229
- STAZIONE DI CONSEGNA (La stazione RTN, l'area comune e una stazione di utenza sono realizzate)
- AEROGENERATORI PROPOSTA DI ADEGUAMENTO D=158m
- AEROGENERATORI PROPOSTA DI ADEGUAMENTO D=120m
- STRADE E PIAZZOLE PROPOSTA DI ADEGUAMENTO
- CAVIDOTTO PROPOSTA DI ADEGUAMENTO
- CAVIDOTTO AUTORIZZATO CON DD.N. 229
- CAVIDOTTO PROPOSTA DI ADEGUAMENTO
- LINEA AT ESISTENTE

REGIONE CAMPANIA
PROVINCIA DI AVELLINO
COMUNE DI LACEDONIA
Località "SERRALONGA - MEZZANA"

PROGETTO DEFINITIVO PER LA REALIZZAZIONE DI UN IMPIANTO DI PRODUZIONE DI ENERGIA ELETTRICA DA FONTE EOLICA E RELATIVE OPERE DI CONNESSIONE - VARIANTE NON SOSTANZIALE

A.U. CON DETERMINAZIONE DIRIGENZIALE DELLA REGIONE CAMPANIA N. 22 DEL 30.01.2015
A.U. CON DETERMINAZIONE DIRIGENZIALE DELLA REGIONE CAMPANIA N. 229 DEL 26.10.2016

Titolo:
ELABORATI GRAFICI VARIANTE NON SOSTANZIALE

Titolo elaborato:
INQUADRAMENTO VINCOLISTICO CON LAYOUT PROPOSTO: VINCOLI PAESAGGISTICI E AMBIENTALI - PTCP

n. Elaborato: 2.3.1 — Scala: 1:25000

Committente

Serralonga Energia S.r.l.

Sede Legale e Amministrativa
Via Giovanni Paolo II, 132 - 00144 Roma
CF/P.IVA - Roma: 17127
Tel. +39 06 87 20 00 00
Fax +39 06 87 20 00 01
PEC: serralongaenergia@legalmail.it
PEC: amministrazione@legalmail.it

Progettazione

TENPROJECT

sede legale e operativa
Via Ciro Menotti, 10 - Genova (GE) loc.ds Cazzaro 61
sede operativa
Loreto (FG) S.S.17 km. Vacanarella km.174 Villaggio Don Bosco - Manfredonia (FG)
Azienda con sistema gestione qualità Certificato N. 50 100 11873

Progettista
Dott. Ing. Nicola FORTE

01	Luglio 2019	DN	AF	NF	RIVISITA P.A.U. VARIANTE NON SOSTANZIALE
Rev.	Data	Elaborazione	Approvazione	Emissione	DESCRIZIONE

Nome file originale: 02_LACEDONIA 2.3.1.dwg — Nome file stampa: 02_LACEDONIA 2.3.1.pdf — Formato di stampa: ANSI A1/1D