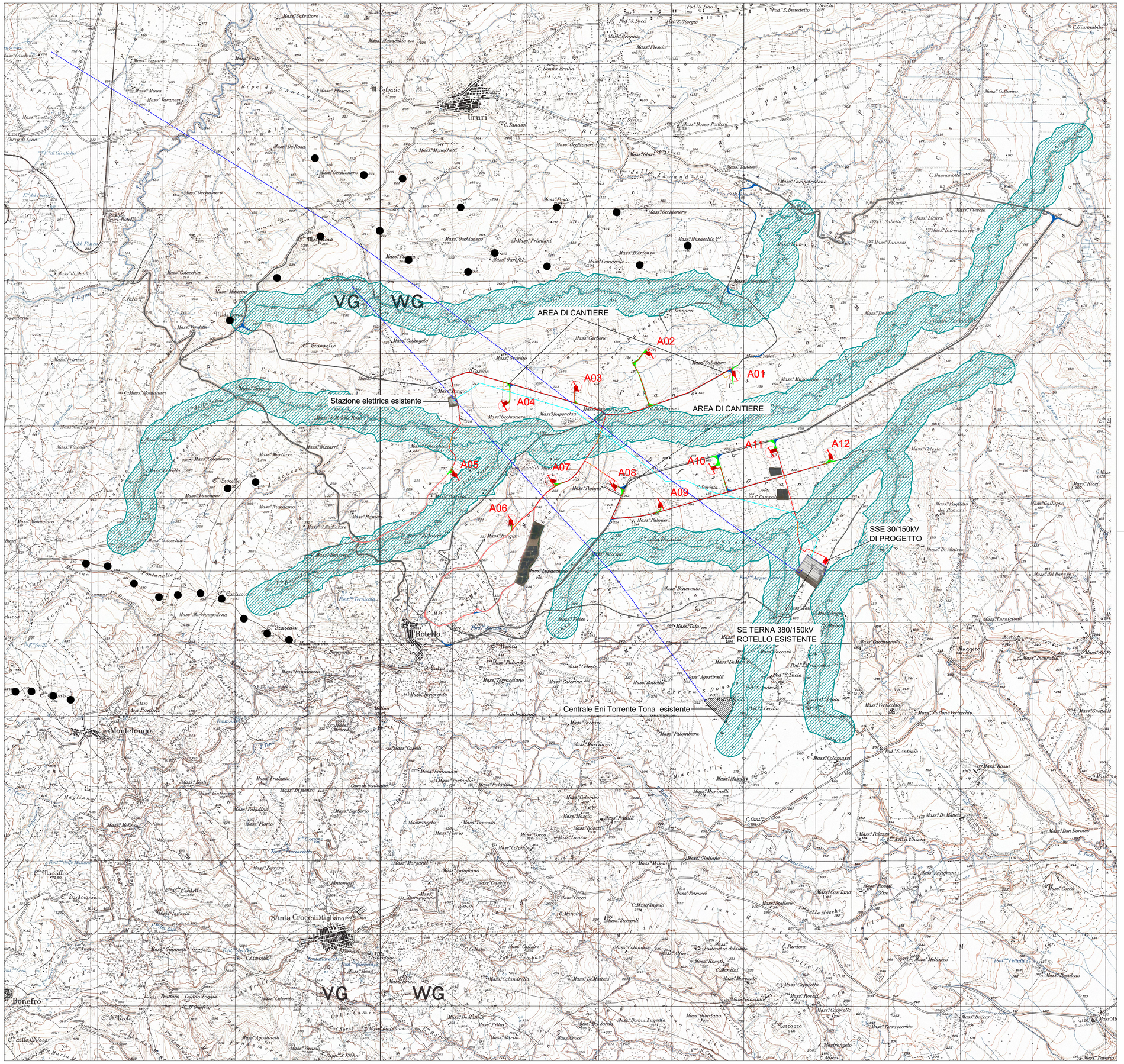

Legenda:

- Aerogeneratori di progetto
- Piazzola montaggio gru
- Viabilità di progetto
- Allargamenti temporanei
- Viabilità esistente da adeguare
- Viabilità esistente
- cavidotto MT interrato di progetto
- cavidotto MT interrato di progetto - tratti in T.O.C.
- cavidotto AT interrato di progetto
- Elettrodotto AT/AAT aereo esistente
- Elettrodotto AT aereo Terna con parere V.I.A. positivo
- Aerogeneratori esistenti
- Fascia di rispetto di 200 m dalle sponde di fiumi torrenti

REGIONE MOLISE
PROVINCIA DI CAMPOBASSO

Comune:
Rotello
Località "Crocella - Mazzincollo - Difesa Grande - Piano Cavato"

PROGETTO DEFINITIVO PER LA REALIZZAZIONE DI UN IMPIANTO DI PRODUZIONE DI ENERGIA ELETTRICA DA FONTE EOLICA E RELATIVE OPERE DI CONNESSIONE

Sezione:
SEZIONE 2 - Studio d'inserimento urbanistico e vincolistico

Titolo elaborato:
DGR n.621 del 04/08/2011 - lettera g): fascia di rispetto di 200 m dalle sponde di fiumi e torrenti

N. Elaborato: 2.4.1 Scala: 1:25000

Committente

WIND ENERGY ROTELLO S.r.l.

Via Caravaggio, 125
65125 Pescara (PE)
P.IVA 02257310686
PEC: windrotellosrl@legpec.it

Amministratore Unico
Fabio MARESCA

Progettazione

TENPROJECT

sede legale e operativa
San Giorgio Del Sannio (BN) via de Gasperi 61
sede operativa
Lucera (FG) S.S.17 loc. Vaccarella snc c/o Villaggio Don Bosco
P.IVA 01465940623
Azienda con sistema gestione qualità Certificato N. 50 100 11873

Progettista
Dott. Ing. Nicola FORTE

ORDINE DEGLI INGEGNERI DELLA PROVINCIA DI FOGGIA
DOTT. ING. NICOLA FORTE N° 2219

Rev.	Data	PFP sigla Elaborazione	NF sigla Approvazione	NF sigla Emissione	Progetto definitivo DESCRIZIONE
00	LUGLIO 2019				

Nome File sorgente	GE.RTL01.PD.2.4.1.dwg	Nome file stampa	GE.RTL01.PD.2.4.1.pdf	Formato di stampa	A1