LIVELLETTE

L=107.35m i=38.57% Dh=19.87m	L=149.46m	L=125.15m i=-79.27% Dh=-24.12m	L=28.54m	L=375.03m i=-20.79% Dh=-77.96m	L=223m i=-68.62% Dh=-153m	L=98.49m i=38.05% Dh=17.73m	L=125.63m	L=172.24m i=-10.76% Dh=-18.54m

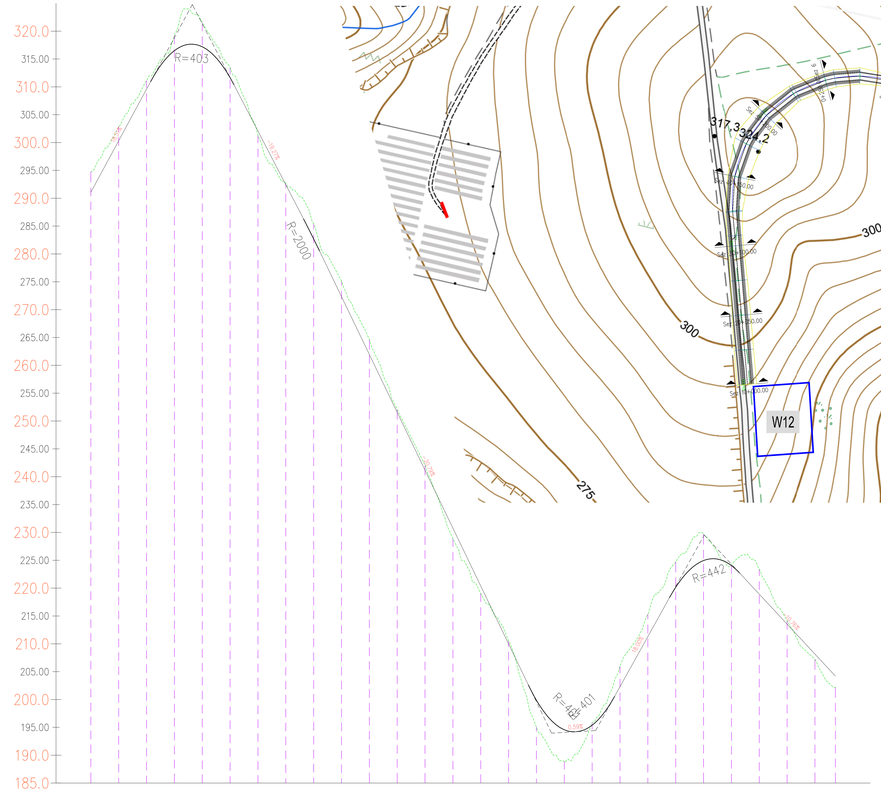

Profilo: Tracciato W11
Scala : 2500:250
Q.Rif. : 185.00

NUMERO SEZIONE	2	3	4	5	6	7	8	9	10	11	12	13	14	15	16	17	18	19	20	21	22	23	24	25	26	27	28
DISTANZE PROGRESSIVE	0+00.00	0+50.00	0+100.00	0+150.00	0+200.00	0+250.00	0+300.00	0+350.00	0+400.00	0+450.00	0+500.00	0+550.00	0+600.00	0+650.00	0+700.00	0+750.00	0+800.00	0+850.00	0+900.00	0+950.00	1+000.00	1+050.00	1+100.00	1+150.00	1+200.00	1+250.00	1+300.00
DISTANZE PARZIALI		50.00	50.00	50.00	50.00	50.00	50.00	50.00	50.00	50.00	50.00	50.00	50.00	50.00	50.00	50.00	50.00	50.00	50.00	50.00	50.00	50.00	50.00	50.00	50.00	50.00	36.68
QUOTE PROGETTO		202.11	200.58	198.42	197.28	197.04	202.47	206.41	207.71	212.34	213.16	213.15	211.16	211.17	211.17	209.18	208.08	206.17	202.19	202.18	211.18	207.13	204.16	200.08	198.16	211.13	200.13
QUOTE TERRENO		202.08	201.10	198.24	201.57	201.04	202.42	203.19	205.15	204.68	203.08	202.06	201.16	200.17	200.17	199.10	198.12	198.01	195.12	195.19	202.18	205.15	204.70	199.08	194.12	201.11	200.13
ETTOMETRICHE	00	01	02	03	04	05	06	07	08	09	10	11	12	13	14												

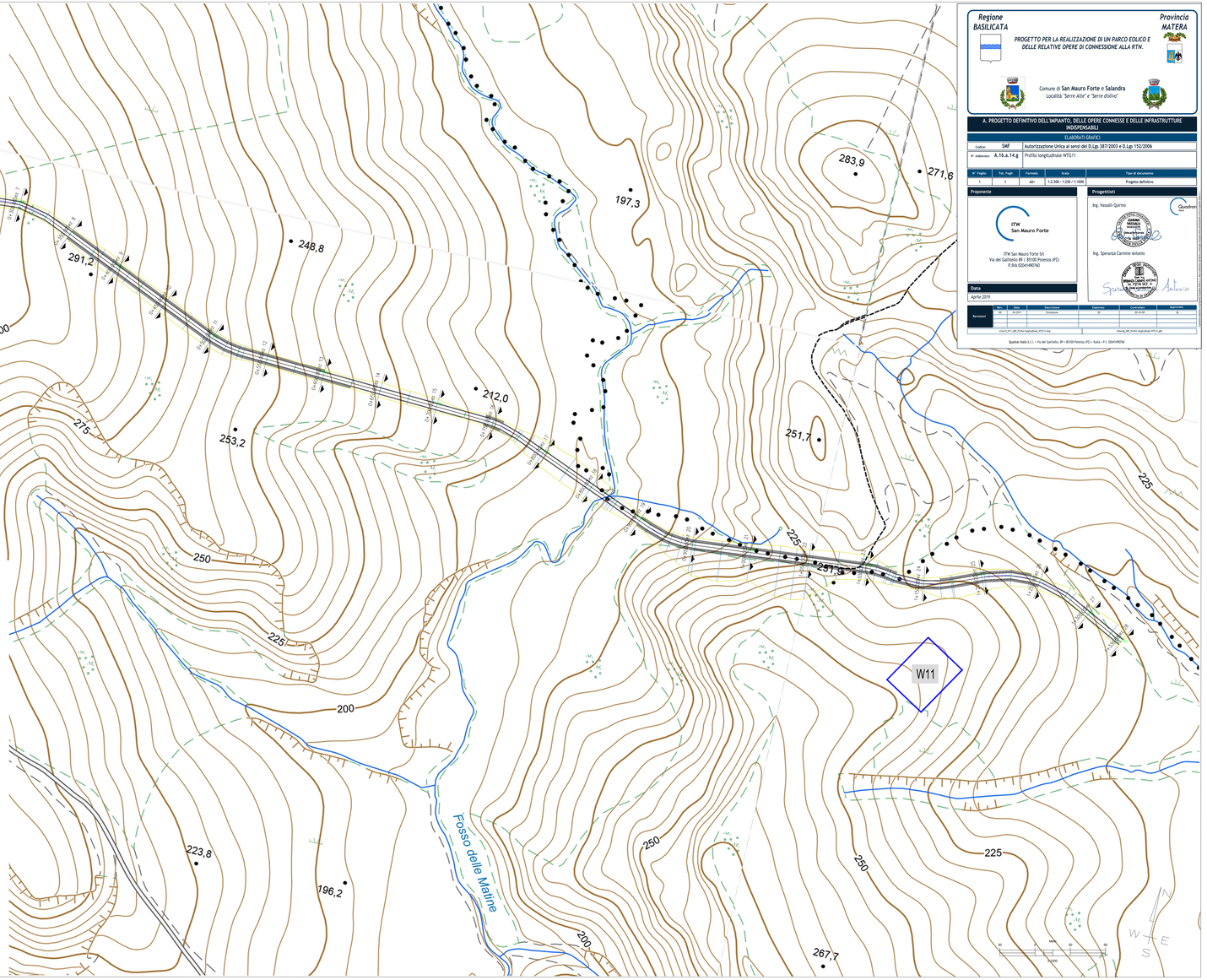

Regione BASILICATA — **Provincia MATERA**

PROGETTO PER LA REALIZZAZIONE DI UN PARCO EOLICO E DELLE RELATIVE OPERE DI CONNESSIONE ALLA RTN.

Comune di San Mauro Forte e Salandra
Località "Serre Alte" e "Serre d'olivo"

A. PROGETTO DEFINITIVO DELL'IMPIANTO, DELLE OPERE CONNESSE E DELLE INFRASTRUTTURE INDISPENSABILI

ELABORATI GRAFICI

Codice:	SNF	Autorizzazione Unica ai sensi del D.Lgs 387/2003 e D.Lgs 152/2006
N° elaborato:	A.16.a.14.g	Profilo longitudinale WTG11

N° Foglio	Tot. Fogli	Formato	Scala	Tipo di documento
1	1	A0	1:2.500 - 1:250 / 1:1000	Progetto definitivo

Proponente

ITW San Mauro Forte

ITW San Mauro Forte Srl
Via del Gallitello 89 | 85100 Potenza (PZ)
P.IVA 02041490760

Progettisti

Ing. Vassalli Quirino

Ordine degli Ingegneri della Provincia di Potenza Ing. Quirino VASSALLI n. 1000

Ing. Speranza Carmine Antonio

ORDINE DEGLI INGEGNERI DELLA PROVINCIA DI POTENZA Ing. Carmine Antonio SPERANZA n. 1970

Data

Aprile 2019

Aggiornamenti	Nro	Data	Descrizione	Disegnato	Controllato	Approvato
	00	04.2019	Emissione	GF	QV-CAS	CS

elab/A_PD_GRF_Profilo longitudinale_WTG11.dwg | elaborato_GRF_Profilo longitudinale WTG11.pdf

Quadran Italia S.r.l. • Via del Gallitello, 89 • 85100 Potenza (PZ) • Italia • P.I. 02041490760