

PROGETTO

PROGETTO DEFINITIVO PER LA REALIZZAZIONE DI UN PARCO EOLICO DENOMINATO "STORNARA NORD" NEL COMUNE DI STORNARA (FG)

TITOLO

PLANIMETRIA DI INQUADRAMENTO DELL' AREA DI PROGETTO SU CARTA IGM

PROGETTISTA	PROPONENTE	VISTI
M&M ENGINEERING S.r.l. Sede Operativa: Via I Maggio n.4 71045 Orta Nova (FG) - Italy tel./fax (+39) 0885791912 - ing.marianomarseglia@gmail.com	INERGIA S.p.a. Sede Operativa: Via Cola D'Amatrico n.1 63100 ASCOLI PICENO Tel: 0736942490 Fax: 0736/341243	
Tecnico ing. Mariano Marseglia Collaborazioni: ing. Giovanna Scudetti ing. Dionisio Staffieri ing. Giuseppe Federico Zingarelli ing. Anna Maria Campanella geom. Francesco Mangio geom. Claudio A. Zingarelli	Sede legale: Via Arno n.21 00198 ROMA Tel: 06/97746380 Fax: 06/97746381 www.inergia.it e-mail: info@inergia.it PEC: direzione.inergia@legalmail.it	
Responsabile Commessa ing. Mariano Marseglia		

PROGETTAZIONE

Cod Elaborato Progettista	Commessa	
04EOL-2018	180FN-0137	

Scala	Formato Stampa	Cod Elaborato	Rev.	Nome File	Foglio
1:50.000	A2+	EO-SND-PD-OCV-14	a	EO-SND-PD-OCV-14 - Planimetria di inquadramento dell'area di progetto su carta IGM.dwg	1 di 1
Rev.	Data	Descrizione	Elaborato	Controllato	Approvato
a	20/07/2019	Prima Emissione	M. Marseglia	A. Corradetti	R. Cairoli

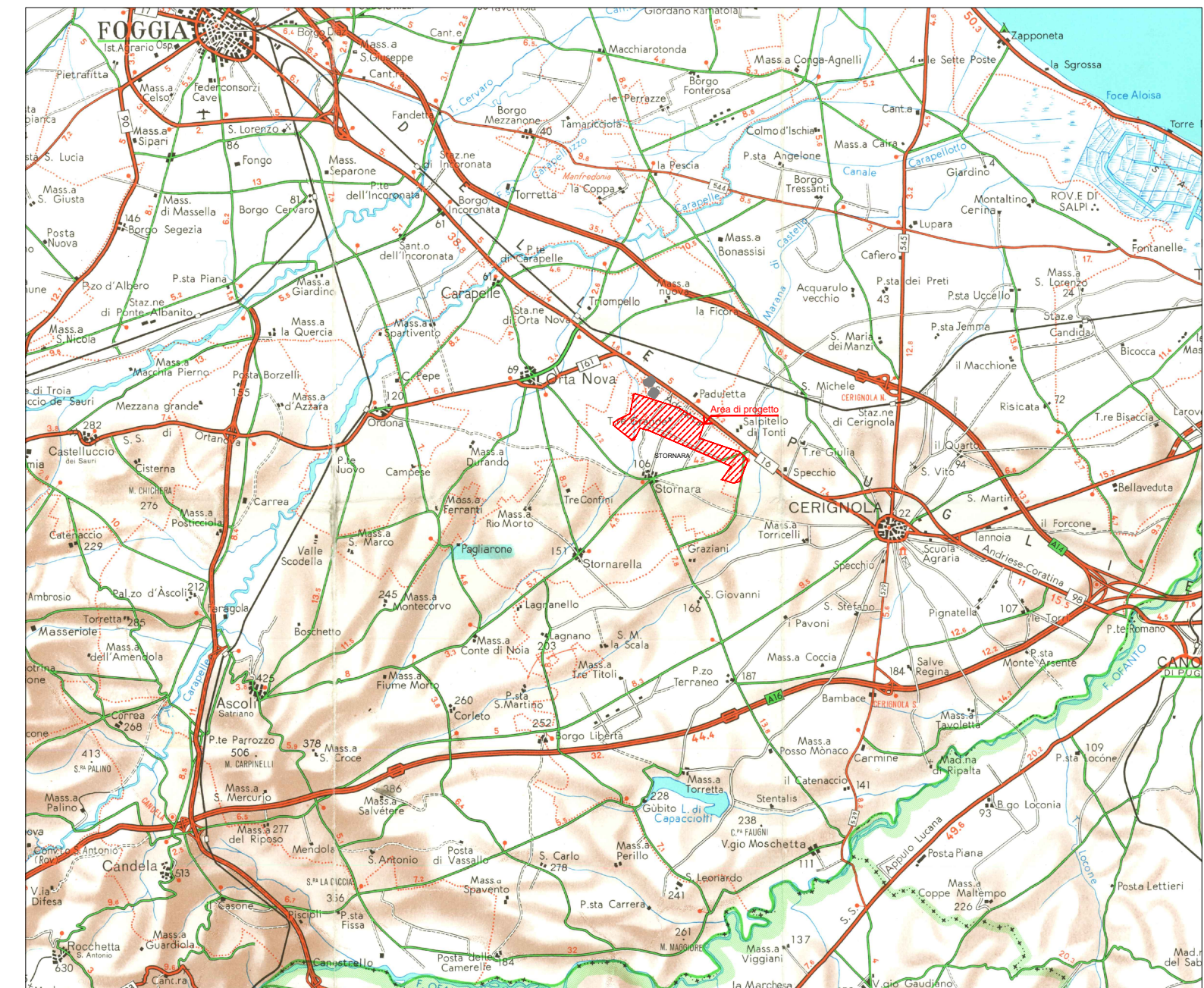

Inquadramento geografico, in scala 1:250.000

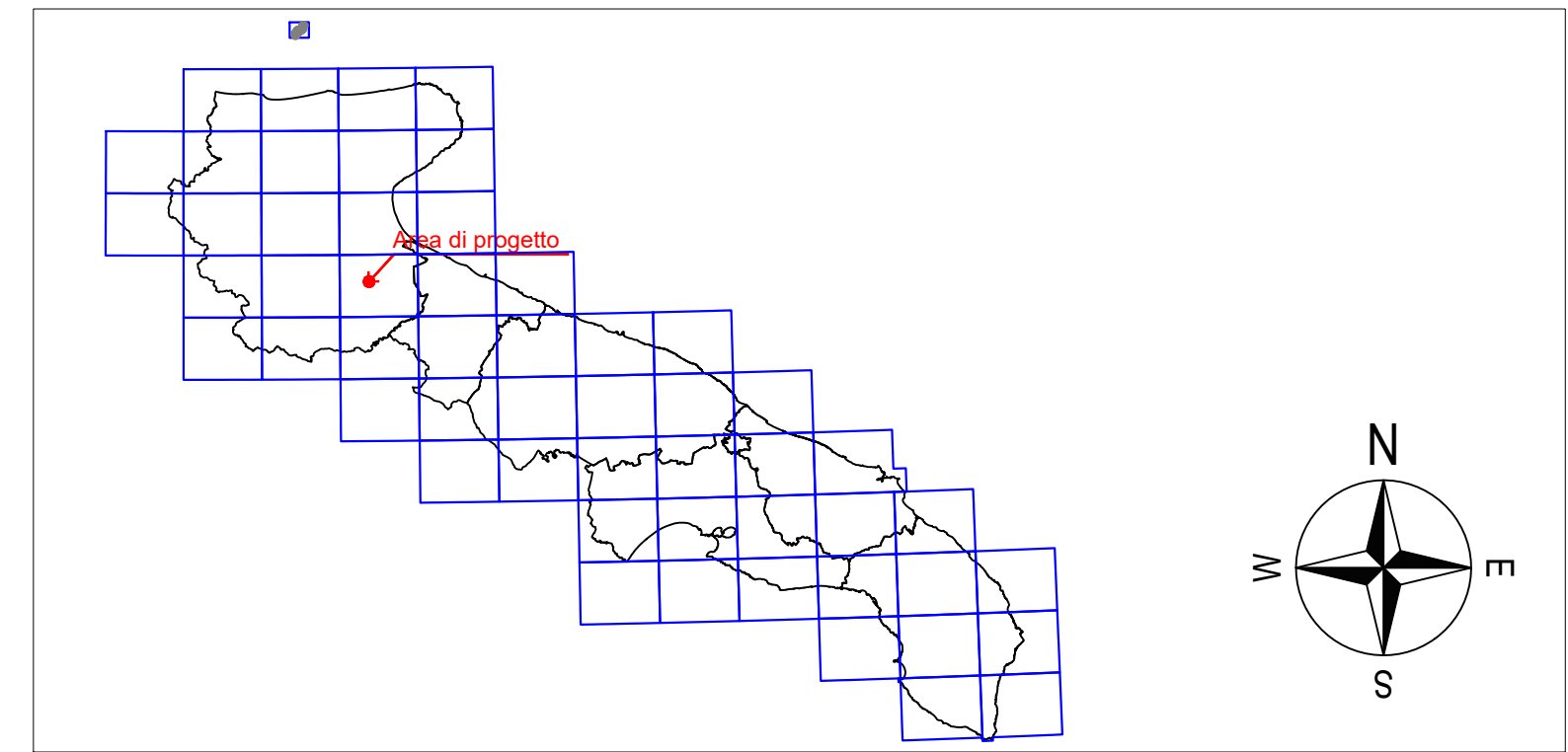

Inquadramento geografico della Puglia e il reticolo della serie 1:50.000 IGM, in scala 1:2.500.000

LEGENDA

 Area di progetto

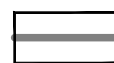
 Limite comunale

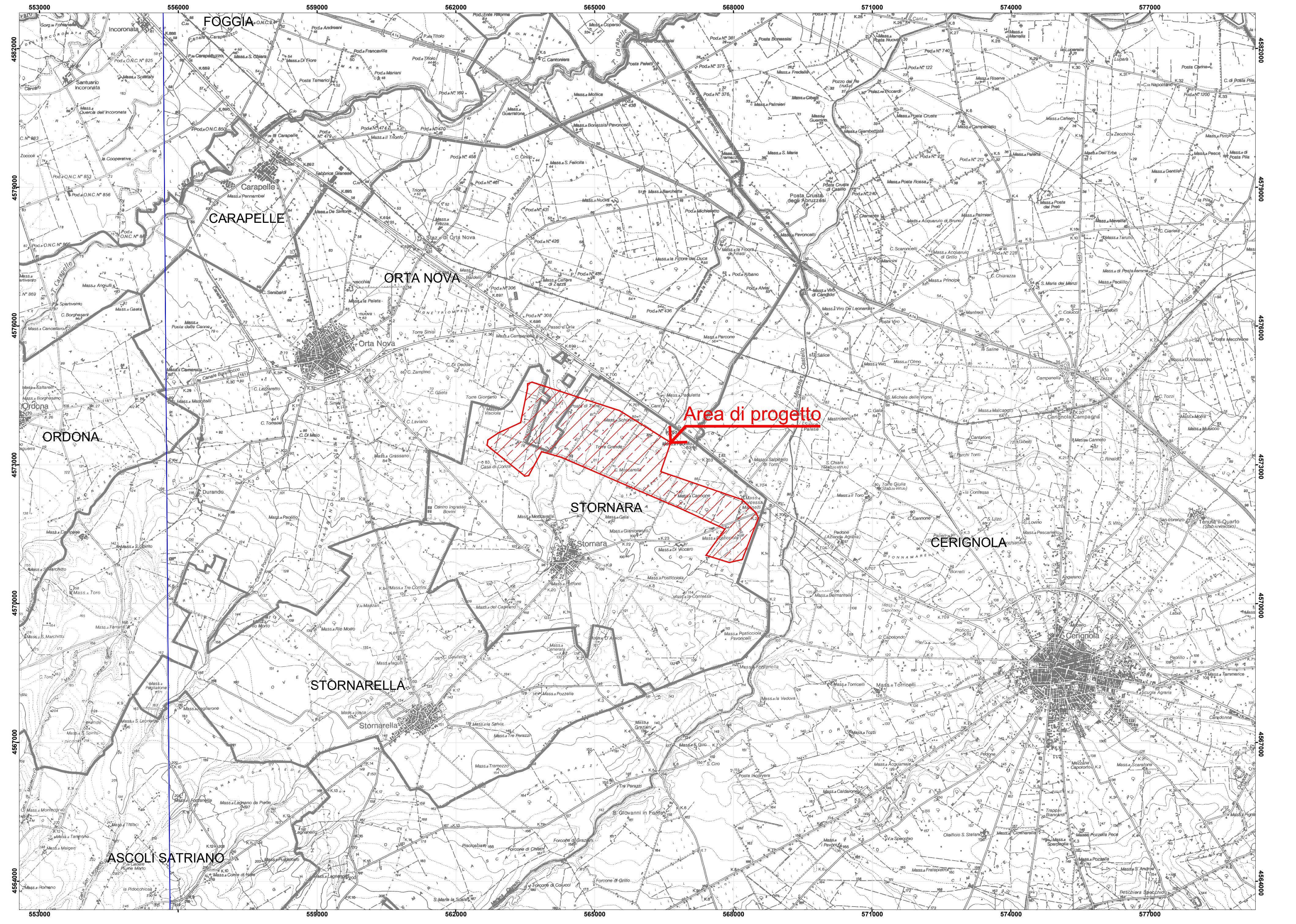

Inquadramento su IGM, in scala 1:50.000 (Area di progetto ricade nel foglio "Tavoletta n°422 - Cerignola")