



*Ministero dell' Ambiente
e della Tutela del Territorio e del Mare*

DIREZIONE GENERALE PER LE VALUTAZIONI
E LE AUTORIZZAZIONI AMBIENTALI

DIVISIONE III – RISCHIO RILEVANTE E
AUTORIZZAZIONE INTEGRATA AMBIENTALE

Alla Società Alma Petroli S.p.A.
Raffineria di Ravenna
almaraff@pec.it

e p.c. Procura della Repubblica presso il
Tribunale di Ravenna
prot.procura.ravenna@giustiziacert.it

ISPRA
protocollo.ispra@ispra.legalmail.it

ARPA Emilia Romagna
Direzione Tecnica
dirgen@cert.arpa.emr.it
Sezione di Ravenna
aora@cert.arpa.emr.it

OGGETTO: Autorizzazione integrata ambientale rilasciata con D.M. n. 283 del 15 ottobre 2018 per l'esercizio della Raffineria della società Alma Petroli S.p.A., sita nel Comune di Ravenna (GE). Diffida ai sensi art. 29-decies del D.Lgs. 152/06 per inosservanza delle prescrizioni autorizzative di cui alla nota ISPRA protocollo n. 44822 del 17 luglio 2019.

Facendo seguito all'allegata nota prot. n. 44822 del 17/07/2019, inviata a questa Direzione dall'Istituto Superiore per la Protezione e la Ricerca Ambientale (ISPRA), si diffida codesta Società, ai sensi dell'art. 29-decies, comma 9, del d.lgs. 3 aprile 2006, n. 152 e s.m.i., a trasmettere quanto richiesto nella suddetta nota con i tempi e le modalità ivi indicate.

Si rammenta, in proposito, che il suddetto articolo alla lettera b) prevede che l'autorità competente proceda "alla diffida e contestuale sospensione dell'attività per un tempo determinato... nel caso in cui le violazioni siano comunque reiterate più di due volte l'anno", rappresentando al riguardo che come segnalato da ISPRA nella nota allegata, la violazione non è stata precedentemente accertata nel corso dell'ultimo anno.

Il Dirigente

Antonio Ziantoni

(documento informatico firmato digitalmente
ai sensi dell'art. 24 D.Lgs. 82/2005 e ss.mm.ii)

ID Utente: 6932
ID Documento: DVA-D3-AR-6932_2019-0036
Data stesura: 18/07/2019

✓ Resp. Sez.: Vicaretti M.
Ufficio: DVA-D3-AR
Data: 18/07/2019

Tuteliamo l'ambiente! Non stampate se non necessario. 1 foglio di carta formato A4 = 7,5g di CO₂



ISPRA
Istituto Superiore per la Protezione
e la Ricerca Ambientale

m_ante.DVA.REGISTRO UFFICIALE.I.0018617.17-07-2019



TRASMISSIONE VIA PEC

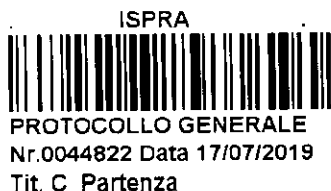

Ministero dell'Ambiente e della Tutela
del Territorio e del Mare - DVA
Via C. Colombo, 44 - 00147 ROMA
aia@pec.minambiente.it

Procura della Repubblica
presso il Tribunale di Ravenna
Viale Giovanni Falcone, 67 – 48124 RAVENNA
prot.procura.ravenna@giustiziacert.it

Copia

ARPA Emilia Romagna - Direzione Tecnica
Via Po, 5- 40139 BOLOGNA
dirgen@cert.arpa.emr.it
Sezione di Ravenna
Servizio Territoriale – Unità IPPC-VIA
Via Alberoni, 17/19 - 48121 RAVENNA
aora@cert.arpa.emr.it

RIFERIMENTO: Decreto autorizzativo DM 283 del 15/10/2018 con avviso pubblicato in G.U. 252 del 29/10/2018 – Raffineria della società ALMA PETROLI S.p.Aa sita in Via Baiona, 195 – 48123 RAVENNA.
Nota prot. MATTM DVA 15923 del 21/06/2019 (prot. ISPRA 39928 del 25/06/2019).

OGGETTO: Esito visita ispettiva ordinaria effettuata ai sensi dell'art. 29-decies del D.Lgs. n. 152/2006 e s.m.i dal 23/05/2019 al 25/05/2019. Accertamento violazioni e proposta di diffida.

Nelle giornate dal 27/05/2019 al 29/05/2019, secondo quanto disposto nella programmazione 2019 dei controlli impianti statali soggetti ad AIA, è stata effettuata la visita ispettiva ordinaria presso l'installazione ALMA PETROLI S.p.A. sita in Via Baiona, 195 – 48123 RAVENNA.

La visita ispettiva ha riguardato la verifica degli autocontrolli e della documentazione inerente gli adempimenti alle prescrizioni autorizzative ed ha comportato sopralluoghi su talune aree dello stabilimento. Inoltre, sono state effettuate a cura di ARPAE – Ravenna attività di campionamento ed analisi sulla matrice acqua.

Nel corso dell'ispezione sono stati redatti due verbali, uno di avvio e svolgimento visita ispettiva del 27 e 28 maggio 2019, l'altro di svolgimento e di chiusura visita ispettiva del 29 maggio 2019, in tre originali, in contestuale con Antonino Sciascia, Gestore dell'impianto, e ARPAE – ST Ravenna, che li hanno sottoscritti e ne detengono copia originale.

All'atto della visita ispettiva in loco, il Gruppo Ispettivo ha verificato che il gestore fa ancora riferimento ai VLE di bolla secondo la precedente AIA e che i dati di bolla inviati mensilmente sono relativi alla bolla prescritta nella precedente AIA, per cui, successivamente alla visita ispettiva, si è provveduto alla verifica dei dati inviati, effettuando il confronto con i nuovi valori limite di emissione imposti dal DM 283 del 15/10/2018. Dall'analisi di tali documenti è risultato un superamento del parametro di bolla SOx relativo al mese di dicembre 2018, come si evince nella comunicazione del gestore prot. L/4/19 del 07/01/2019 (prot. ISPRA 440 del 07/01/2019), riportata in allegato alla presente nota.

Ad esito delle suddette attività, si accerta con la presente, informandone ARPAE – ST Ravenna, la violazione della seguente prescrizione dell'atto autorizzativo in riferimento:



ISPRA

Istituto Superiore per la Protezione
e la Ricerca Ambientale

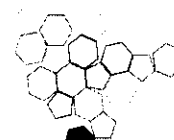

Sistema Nazionale
per la Protezione
dell'Ambiente

- 1) mancato rispetto della prescrizione 19 in relazione al superamento del valore limite del parametro SO_x verificatosi nel mese di dicembre 2018. Il valore limite imposto dall'Atto Autorizzativo DM 283 del 15/10/2018 statuisce, alla prescrizione 19, per il parametro SO_x, un valore limite di emissione di 200 mg/Nm³ contro un valore misurato dal sistema di monitoraggio delle emissioni di 431,3 mg/Nm³.

Per le violazioni di cui sopra, ISPRA, ai sensi dell'art. 29-*decies* comma 6, propone a Codesta Autorità di diffidare il Gestore affinché entro 30 giorni dalla ricezione della diffida:

- a) trasmetta i dati orari di monitoraggio relativi al parametro SO_x per il mese di dicembre 2018 e motivi la ragione per cui le emissioni si sono attestate a valori insolitamente alti, anche in considerazione dei successivi report mensili di bolla;
- b) adegui tutti i report mensili di monitoraggio in modo che risulti il confronto con i nuovi VLE che devono essere rispettati dalla data di pubblicazione dell'atto autorizzativo (29/10/2018);
- c) effettui l'aggiornamento dei report mensili, in modo che eventuali superamenti del valore limite siano facilmente identificabili.

In riferimento all'art. 29-*decies* comma 9, si comunica altresì che la violazione di cui al punto 1 non è stata accertata precedentemente nel corso dell'ultimo anno.

Eventuali ulteriori comunicazioni potrebbero emergere a seguito della valutazione di ulteriori documenti inviati dal Gestore e dei risultati degli accertamenti analitici eseguiti da ARPAE Ravenna.

Relativamente all'inosservanze di cui al sopra al citato punto 1, in ragione del regime sanzionatorio di cui al comma 3 lettera a) del medesimo articolo 29-*quattordices*, la presente nota informativa è inviata anche alla Procura della Repubblica di Ravenna quale ipotesi di reato.

Con i migliori saluti.

**SERVIZIO PER I RISCHI E LA SOSTENIBILITA'
AMBIENTALE DELLE TECNOLOGIE, DELLE SOSTANZE
CHIMICHE, DEI CICLI PRODUTTIVI E DEI SERVIZI
IDRICI E PER LE ATTIVITA' ISPETTIVE**

Il Responsabile

Dr. Ing. Gaetano Battistella

Allegato: Lettera di trasmissione e rapporto emissioni dicembre 2018 (tre pagine)

SEDE LEGALE E AMM.VA:
VIA DI ROMA, 67
CAP 48121 RAVENNA
TEL. (0544) 34317
FAX (0544) 37169
Email: info@almapetroli.com
P.E.C.: alma@pec.it



S.P.A. CAPITALE SOCIALE €. 10.000.000 i.v.
di cui esistente da ultimo bilancio €. 10.000.000

STABILIMENTO:
VIA BAIONA, 195
CAP 48123 RAVENNA
TEL. (0544) 696411
FAX (0544) 696410
Email: raffineria@almapetroli.com
P.E.C.: almaraff@pec.it

Spett.le MINISTERO DELL'AMBIENTE E DELLA TUTELA
DEL TERRITORIO E DEL MARE

Direzione Generale Valutazioni Ambientali
Div. IV - Sezione Controllo e Prevenzione Ambientale
Via Cristoforo Colombo, 44
00147 ROMA
PEC: *aia@pec.minambiente.it*

Spett.le ISPRA

Istituto Superiore Per la Ricerca Ambientale
Via Vitaliano Brancati, 48
00144 ROMA
PEC: *protocollo.ispra@ispra.legalmail.it*

Spett.le ARPAE

Agenzia Regionale per la Prevenzione, l'Ambiente e
l'Energia - Sezione di Ravenna
Via Giulio Alberoni, 17/19
48121 Ravenna (RA)
PEC: *aora@cert.arpa.emr.it*

Spett.le COMUNE DI RAVENNA

Piazzale Carlo Luigi Farini, 21
48121 Ravenna (RA)
PEC: *comune.ravenna@legalmail.it*

Spett.le Azienda USL di Ravenna

Via Alcide De Gasperi, 8
48121 Ravenna (RA)
PEC: *direzione.dsp@pec.auslromagna.it*



www.almapetroli.com
C.C.I.A.A. RAVENNA N. 119560
ISCRITTA AL REGISTRO IMPRESE DI RAVENNA
COD. FISC. E PARTITA IVA 01088570393



Prot. L / 4 / 19

Ravenna, 07 Gennaio 2019

OGGETTO: Relazione mensile ai sensi dell'Autorizzazione Integrata Ambientale Prot. DVA_DEC-2011-0000302 e dell'Art. 29-sexies del d.lgs. 152/06 e s.m.i. della raffineria ALMA PETROLI S.p.A.

Con riferimento a quanto in oggetto trasmettiamo in allegato alla presente il report mensile, previsto dall'Autorizzazione Integrata Ambientale Prot. DVA_DEC-2011-0000302 pubblicata in G.U. n°148 del 28/06/2011, relativo al mese di Dicembre 2018 che contiene, per le emissioni in aria, i parametri di bolla per i quali è previsto il rispetto dei limiti su base mensile.

Distinti saluti.

ALMA PETROLI S.p.A.

Il Gestore di Stabilimento

Ing. Antonino SCIASCIA

A handwritten signature in blue ink, appearing to read "Antonino Sciascia", written over the printed name.

Alma Petroli RAVENNA - Mese: Dicembre 2018

Report Mensile - RAFFINERIA

Giorno	Ac. Cloridrico			Ossido Carbonio			Idrogeno Solforato			Ossidi Azoto			Ossidi Zolfo			Carb. Org. Totale			Polveri			Ossigeno			Portata Fumi			ORE NF
	Note	mg/Nm3	ID %	Note	mg/Nm3	ID %	Note	mg/Nm3	ID %	Note	mg/Nm3	ID %	Note	mg/Nm3	ID %	Note	mg/Nm3	ID %	Note	mg/Nm3	ID %	Note	%V	ID %	Note	Nm3/h	ID %	N.°
01		0,75	100,0		4,89	100,0		0,00	100,0		156,2	100,0		231,3	100,0		10,59	100,0		< 2,00	100,0		3,00	100,0		18064	100,0	24
02		0,34	100,0		2,99	100,0		0,00	100,0		167,6	100,0		147,5	100,0		6,21	100,0		< 2,00	100,0		3,00	100,0		17408	100,0	24
03		0,32	100,0		2,83	100,0		0,00	100,0		151,1	100,0		416,2	100,0		5,90	100,0		< 2,00	100,0		3,00	100,0		16134	100,0	24
04		0,32	100,0		2,67	100,0		0,00	100,0		150,8	100,0		460,6	100,0		5,91	100,0		< 2,00	100,0		3,00	100,0		16223	100,0	24
05		0,34	100,0		2,68	100,0		0,00	100,0		153,6	100,0		478,3	100,0		6,39	100,0		< 2,00	100,0		3,00	100,0		16602	100,0	24
06		0,52	100,0		2,89	100,0		0,00	100,0		142,3	100,0		308,8	100,0		6,55	100,0		< 2,00	100,0		3,00	100,0		16306	100,0	24
07		0,76	100,0		3,86	100,0		0,00	100,0		139,5	100,0		211,5	100,0		7,43	100,0		< 2,00	100,0		3,00	100,0		15587	100,0	24
08		0,62	100,0		6,56	100,0		0,00	100,0		149,4	100,0		387,3	100,0		11,00	100,0		< 2,00	100,0		3,00	100,0		17509	100,0	24
09		0,40	100,0		4,05	100,0		0,00	100,0		147,3	100,0		509,2	100,0		7,50	100,0		< 2,00	100,0		3,00	100,0		17019	100,0	24
10		0,66	100,0		6,10	100,0		0,00	100,0		138,0	100,0		496,8	100,0		11,20	100,0		< 2,00	100,0		3,00	100,0		16089	100,0	24
11		0,99	100,0		7,44	100,0		0,00	100,0		143,1	100,0		643,9	100,0		14,11	100,0		< 2,00	100,0		3,00	100,0		16897	100,0	24
12		0,92	100,0		7,00	100,0		0,00	100,0		151,2	100,0		731,3	100,0		13,82	100,0		< 2,00	100,0		3,00	100,0		17052	100,0	24
13		1,17	100,0		6,68	100,0		0,00	100,0		155,3	100,0		406,2	100,0		13,89	100,0		< 2,00	100,0		3,00	100,0		16463	100,0	24
14		1,34	100,0		7,36	100,0		0,00	100,0		186,6	100,0		256,3	100,0		15,27	100,0		< 2,00	100,0		3,00	100,0		12458	100,0	24
15		0,32	100,0		5,14	100,0		0,00	100,0		178,4	100,0		232,0	100,0		9,66	100,0		< 2,00	100,0		3,00	100,0		17306	100,0	24
16		0,32	100,0		4,48	100,0		0,00	100,0		164,8	100,0		527,8	100,0		7,77	100,0		< 2,00	100,0		3,00	100,0		16796	100,0	24
17		0,35	100,0		5,71	100,0		0,00	100,0		162,2	100,0		444,1	100,0		9,63	100,0		< 2,00	100,0		3,00	100,0		17697	100,0	24
18		0,47	100,0		5,87	100,0		0,00	100,0		146,9	100,0		485,1	100,0		8,98	100,0		< 2,00	100,0		3,00	100,0		17712	100,0	24
19		0,54	100,0		2,26	100,0		0,00	100,0		157,5	100,0		264,4	100,0		2,82	100,0		< 2,00	100,0		3,00	100,0		18848	100,0	24
20		0,49	100,0		1,80	100,0		0,00	100,0		139,0	100,0		355,5	100,0		4,33	100,0		< 2,00	100,0		3,00	100,0		18165	100,0	24
21		0,34	100,0		2,70	100,0		0,00	100,0		136,0	100,0		543,5	100,0		5,95	100,0		< 2,00	100,0		3,00	100,0		16147	100,0	24
22		0,43	100,0		2,02	100,0		0,00	100,0		127,8	100,0		533,0	100,0		4,63	100,0		< 2,00	100,0		3,00	100,0		15517	100,0	24
23		0,35	100,0		2,01	100,0		0,00	100,0		127,0	100,0		401,2	100,0		4,43	100,0		< 2,00	100,0		3,00	100,0		15546	100,0	24
24		0,36	100,0		2,06	100,0		0,00	100,0		129,6	100,0		477,0	100,0		4,52	100,0		< 2,00	100,0		3,00	100,0		15637	100,0	24
25		0,30	100,0		2,66	100,0		0,00	100,0		142,6	100,0		444,6	100,0		6,14	100,0		< 2,00	100,0		3,00	100,0		13746	100,0	24
26		< 0,25	100,0		3,98	100,0		0,00	100,0		166,2	100,0		374,9	100,0		8,73	100,0		< 2,00	100,0		3,00	100,0		13219	100,0	24
27		0,33	100,0		3,27	100,0		0,00	100,0		142,5	100,0		470,7	100,0		6,17	100,0		< 2,00	100,0		3,00	100,0		16815	100,0	24
28		0,41	100,0		3,22	100,0		0,00	100,0		133,0	100,0		511,9	100,0		5,27	100,0		< 2,00	100,0		3,00	100,0		15831	100,0	24
29		0,54	100,0		4,08	100,0		0,00	100,0		150,1	100,0		589,3	100,0		7,81	100,0		< 2,00	100,0		3,00	100,0		16463	100,0	24
30		0,45	100,0		5,65	100,0		0,00	100,0		147,5	100,0		589,9	100,0		8,63	100,0		< 2,00	100,0		3,00	100,0		16733	100,0	24
31		0,38	100,0		3,84	100,0		0,00	100,0		136,5	100,0		439,2	100,0		5,52	100,0		< 2,00	100,0		3,00	100,0		14364	100,0	24
Limite Giorno		25,00			125,0			3,75			312,5			1000			25,00			37,50								
Media Mese:		0,52	100,0		4,15	100,0		0,00	100,0		149,0	100,0		431,3	100,0		7,96	100,0		< 2,00	100,0		3,00	100,0		16334	100,0	744
Limite Mese		20,00			100,0			3,00			250,0			800,0			20,00			30,00								

Note:

- (1) Assenza Registrosazioni Medie
- (2) Assenza Registrosazioni I.D.
- (3) Assenza Registrosazioni Attributi
- (4) Media Non Valida
- (5) Valore superiore al Limite
- (6) Ore di funzionamento insufficienti
- (8) Ore di funzionamento

Elaborazioni conformi Allegato VI, Parte V, D.Lgs. n. 152 del 03/04/2006
Ossigeno di Riferimento: 3,00 %V.

Reports ver. 3.44.16 - (C) 1995-2017 C.T. Sistemi srl