

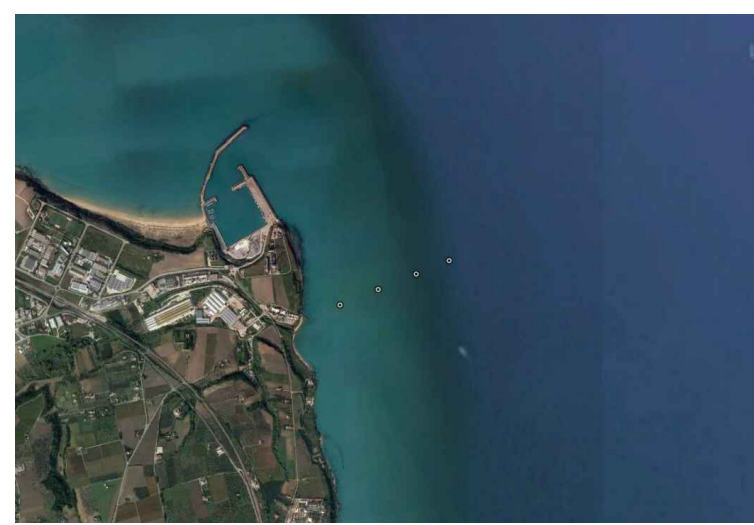

INDAGINE GEOFISICA PRELIMINARE ALLA
PROGETTAZIONE DI UNA SEALINE E DI UN CAMPO BOE
A SUD DEL PORTO DI VASTO (CH)

**BATIMETRIA DEL FONDALE
SINGLE BEAM ECHO SOUNDER
(S.B.E.S.)**



Rilievi:	Metis s.r.l. Dr. Renato Tedeschi Dr. Fabio Sberlati	Data rilievo:	Novembre 2018
Cartografia:	Metis s.r.l. Dr. Renato Tedeschi Dr. Fabio Sberlati	Data cartografica:	Febbraio 2019
		Dati cartografici:	
		Elipsoid:	WGS84
		Projection:	UTM (zona 33)
		Reduction Scale Factor:	0,9996

TAVOLA N° **1** SCALA: 1 : 2000

m :

	Metis srl Via Capanea 95/1 - Sanigallia (AN) - 60019 phone e fax +3907185263 e-mail: 0245366642@metis.srl.eu www.metis.srl.eu info@metis.srl.eu	Verificato:	F.S.
		Approvato:	R.T.
		Revisione:	R.T.

A termini di legge si riserva la proprietà di questo disegno con divieto di riprodurlo o renderlo comunque noto a terzi senza autorizzazione scritta

LEGENDA:

- Coordinate chilometriche UTM
- Rotta sealine
- Isobata in metri riferita al l.m.m.

