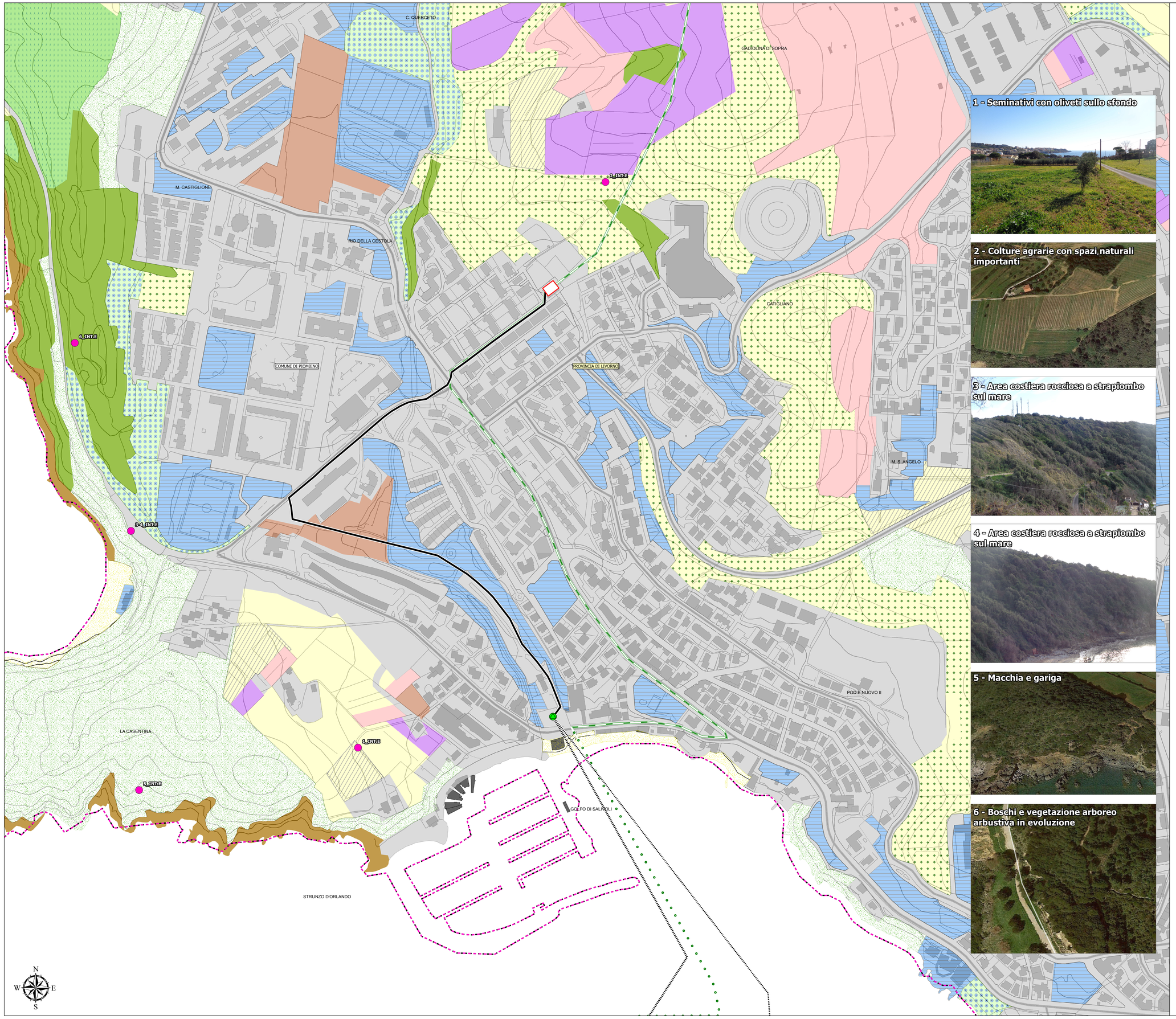

1 - Seminativi con oliveti sullo sfondo

2 - Colture agrarie con spazi naturali importanti

3 - Area costiera rocciosa a strapiombo sul mare

4 - Area costiera rocciosa a strapiombo sul mare

5 - Macchia e gariga

6 - Boschi e vegetazione arboreo arbustiva in evoluzione

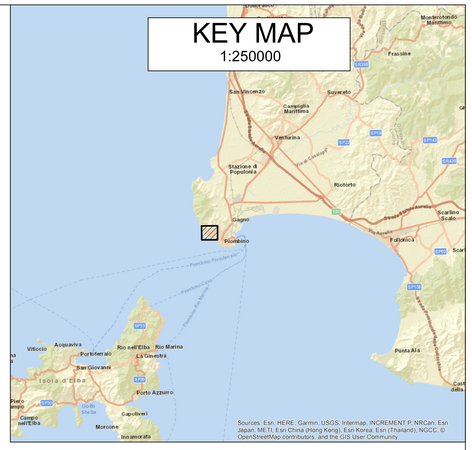

Punto di osservazione riprese fotografiche

Ambiente naturale e seminaturale

- Boschi di latifoglie (prevalentemente leccete con Viburnum tinus)
- Boschi misti (leccio Quercus ilex e cerro Quercus cerris con macchia mediterranea)
- Macchie e garighe (corbezzolo, lillatro, leccio, ginepro, filliree, erica, cisto)
- Vegetazione boschiva ed arbustiva in evoluzione
- Spiagge, dune e sabbia (formazioni erbacee delle sabbie, vegetazione dunale e retrodunale)
- Rocce e falesie

Ambiente agricolo

- Seminativi
- Vigneti
- Oliveti
- Colture temporanee associate a colture permanenti
- Sistemi colturali e particellari complessi
- Colture agrarie con presenza di spazi naturali importanti

Ambiente antropico

- Insediamenti
- Aree verdi urbane

Fonte: Uso del suolo 2013, "Vegetazione forestale" e "Inventario forestale toscano" SITA Regione Toscana, elaborazioni specialistiche e fotointerpretazione, documentazione fotografica da sprallluogo e Google

Legenda

Impianti esistenti

- Edificio di transizione a/c Salivoli
- 200 kV cc RTN
- 200 kV cc RTN In cavo

Interventi in progetto

- Punto di approdo cavi marini
- Cavo interrato 200 kV DC (2 poli)
- Cavo marino 200 kV DC

Limiti amministrativi

- Limite provinciale
- Limite comunale

0 25 50 100 150 200 250 m

	N.	DATA	DESCRIZIONE	ELABORATO
ESTERNO	00	05/2019	Prima emissione	M. Di Preto

	N.	DATA	DESCRIZIONE	ESAMINATO	ACCETTATO
REVISIONI	00	05/2019	Prima emissione	A. Serrapica (ING-PRE-IAM)	N. Rivabene (ING-PRE-IAM)

NUMERO E DATA ORDINE:

MOTIVO DELL'INVIO: ☐ PER ACCETTAZIONE ☐ PER INFORMAZIONE

CODIFICA ELABORATO

DGHR10002BIAM02996_17_03_00

TITOLO ELABORATO

Carta della vegetazione reale:
Punto di sezionamento e transizione aereo cavo, tracciato cavi terrestri e approdo a Salivoli (E)

TIPOLOGIA ELABORATO

PROGETTO

NOME DEL FILE	SCALA CAD	FORMATO	SCALA	FOGLIO
DGHR10002BIAM02996_17_03_00.mxd	—	A0	1:2.000	3 / 5

Questo documento contiene informazioni di proprietà Terna SpA e deve essere utilizzato esclusivamente dal destinatario in relazione alle finalità per le quali è stato ricevuto. E' vietata qualsiasi forma di riproduzione o divulgazione senza l'esplicito consenso di Terna SpA.
This document contains information proprietary to TERNA S.p.A. and it will have to be used exclusively for the purposes for which it has been furnished. Whichever shape of spreading or reproduction without the written permission of TERNA S.p.A. is prohibit.