

**LEGENDA**

- TRACCIATO ESISTENTE DELLA LINEA AEREA (da demolire)
- RACCORDO IN LINEA AEREA ALLA STAZIONE DI TRANSIZIONE
- TRACCIATO CON CAVO TERRESTRE - N° 2 CAVI DI POLO
- TRACCIATO CON CAVO TERRESTRE - N° 1 CAVO DI POLO
- TRACCIATO CON CAVO TERRESTRE - N° 1 CAVO DI POLO
- TRACCIATO CAVO MARINO
- AREA INTERESSATA DALLA STAZIONE DI TRANSIZIONE CAVO/AEREO
- ▲ AREA DELLA BUCA GIUNTI TERRA-MARE
- N... INDICAZIONE SOSTEGNO ESISTENTE

SISTEMA DI RIFERIMENTO GEOGRAFICO UTILIZZATO: WGS84-UTM

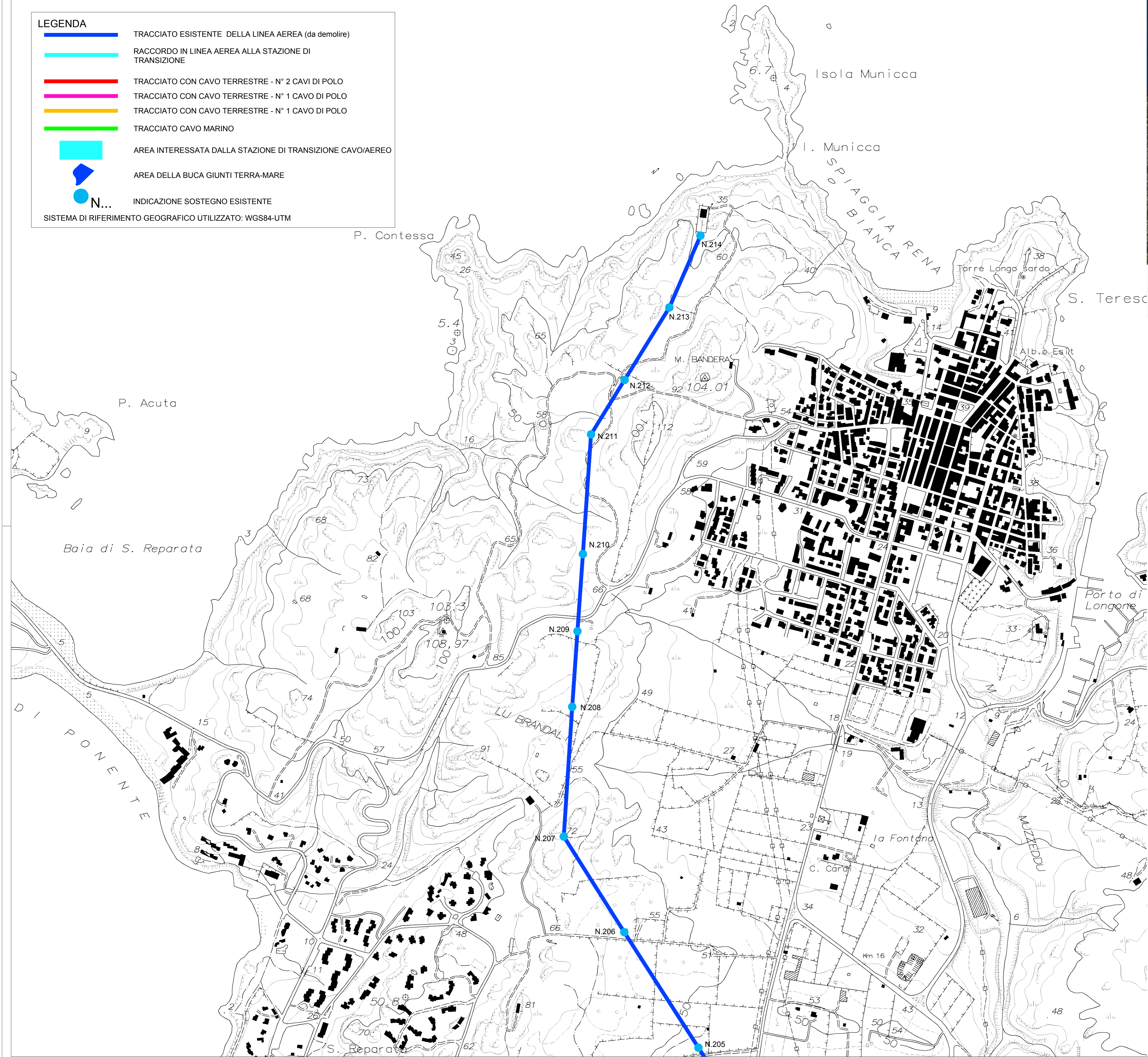
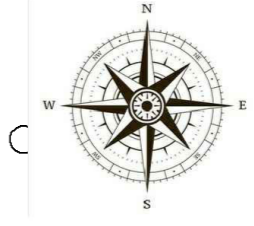
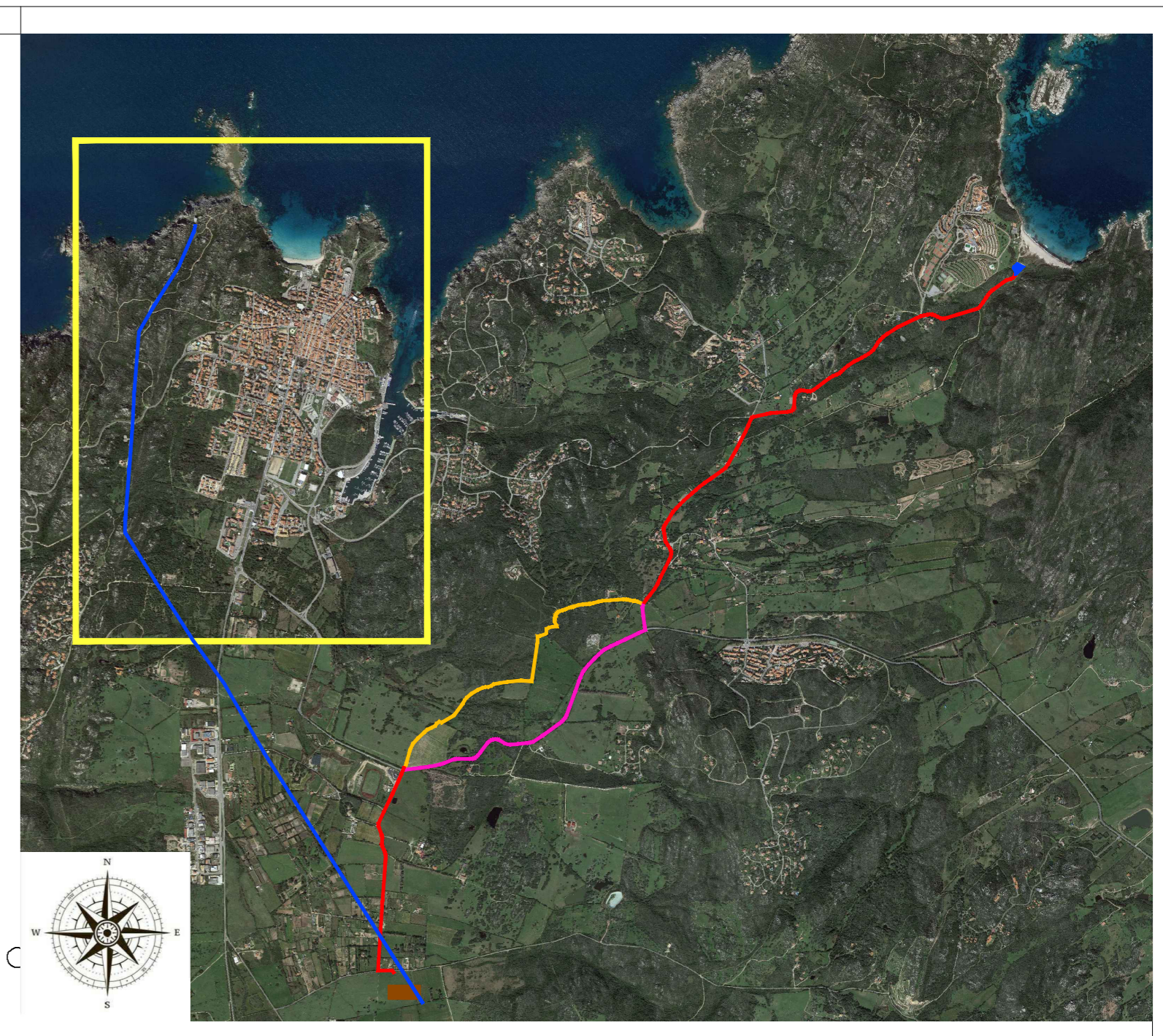

*Handwritten signature*

N.	DATA	DESCRIZIONE	ELABORATO	CONTROLLATO	APPROVATO
02	31/05/2019	Recepimento osservazioni del 30 maggio 2019	Ing. G. Baldo	Ing. G. Baldo	Ing. A. Bertino
01	21/05/2019	Recepimento note del 10 maggio 2019	Ing. G. Baldo	Ing. A. Bertino	Ing. A. Bertino
00	01/04/2019	Prima emissione	Ing. G. Baldo	Ing. A. Bertino	Ing. A. Bertino

**SEDE**  
Piazza Roma, 19 - 32045 S. Stefano di Cadore (BL)  
tel. 0435.62518 - FAX 0435.42927

**SEDE SECONDARIA**  
Viale Felissent, 20/d - 31020 Vidorba (TV)  
tel. 0422.318811 - FAX 0422.318888

**DOCUMENTO N.** DVHR10002BCC00551.1  
**SCALA:** 1:5000

**ELABORATO:**  
**APPROVATO:**

NUMERO E DATA ORDINE: L.A. 3000063685 del 16.02.2018

N.	DATA	ESAMINATO	ACCETTATO	RIFERIMENTO BENESTARE
00	10/05/2019	P. Sylos Labini L. Costante	M. Papienza	Approvato con commenti con MD5 del 10/05/2019

**TIPOLOGIA DELL'ELABORATO** DISEGNI  
**PROGETTO** COLLEGAMENTO HVDC 200kV SACOI 3  
**RICAVATO DAL DOC. TERNA**

**CODIFICA DELL'ELABORATO** DVHR10002BCC00551.1  
**TITOLO** COLLEGAMENTO HVDC SACOI 3 SARDEGNA - CORSICA - ITALIA CAVI LATO SARDEGNA  
**CLASSIFICAZIONE DI SICUREZZA** SANTA TERESA DI GALLURA: COROGRAFIA CTR CON TRACCIATO CAVI TERRESTRI E FIBRA OTTICA

NOME DEL FILE	SCALA CAD	FORMATO	SCALA	FOGLIO
DVHR10002BCC00551.1	1 unità = 1 m	A1	1:5000	1 / 3

Questo documento contiene informazioni di proprietà Terma S.p.A. e deve essere utilizzato esclusivamente dal destinatario in relazione alle finalità per le quali è stato ricevuto. E' vietata qualsiasi forma di riproduzione o di divulgazione senza l'esplicito consenso di Terma S.p.A.  
This document contains information proprietary to Terma S.p.A. and it will have to be used exclusively for the purposes for which it has been furnished. Whichever shape of spreading or reproduction without the written permission of Terma S.p.A. is prohibid.

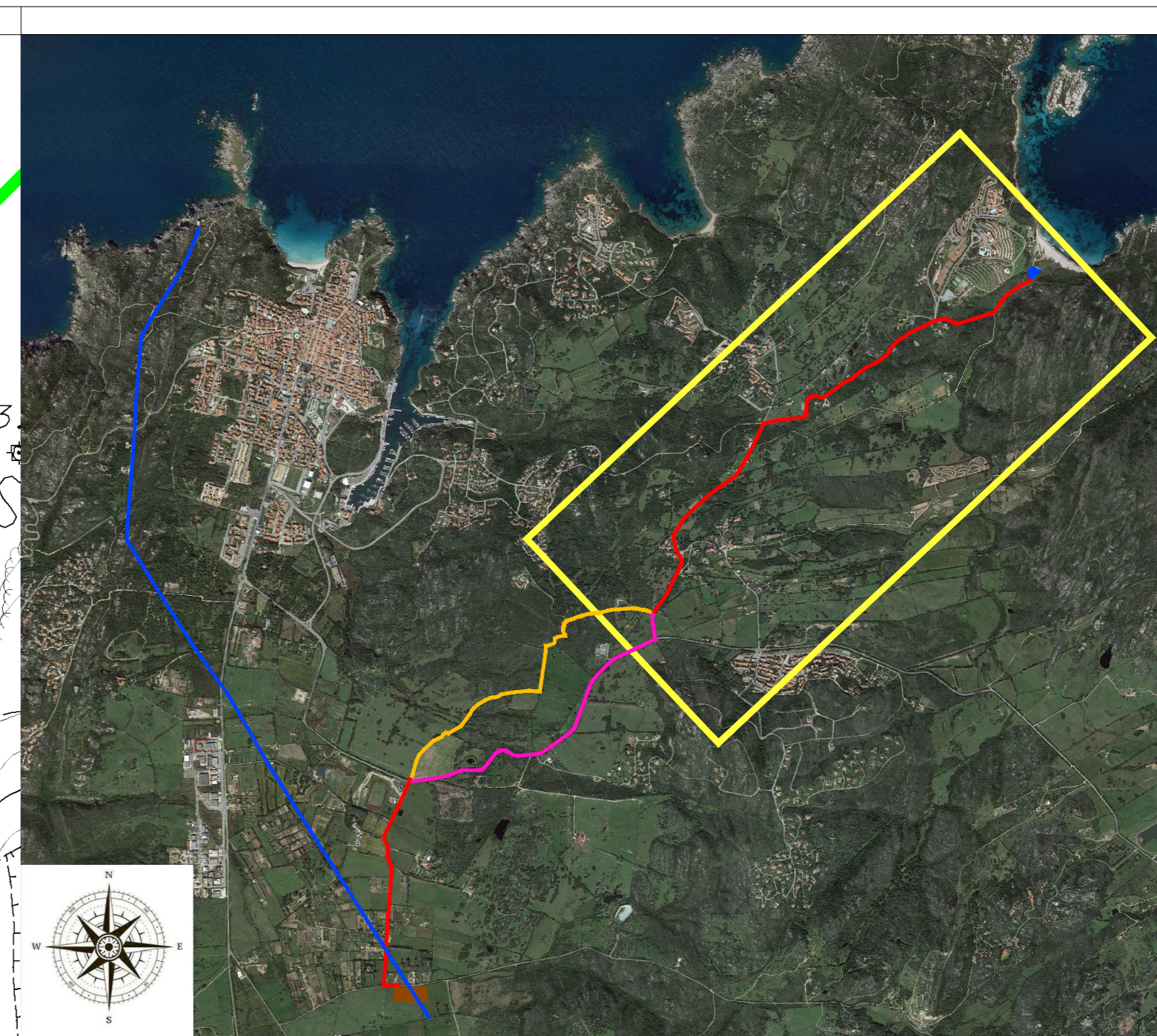
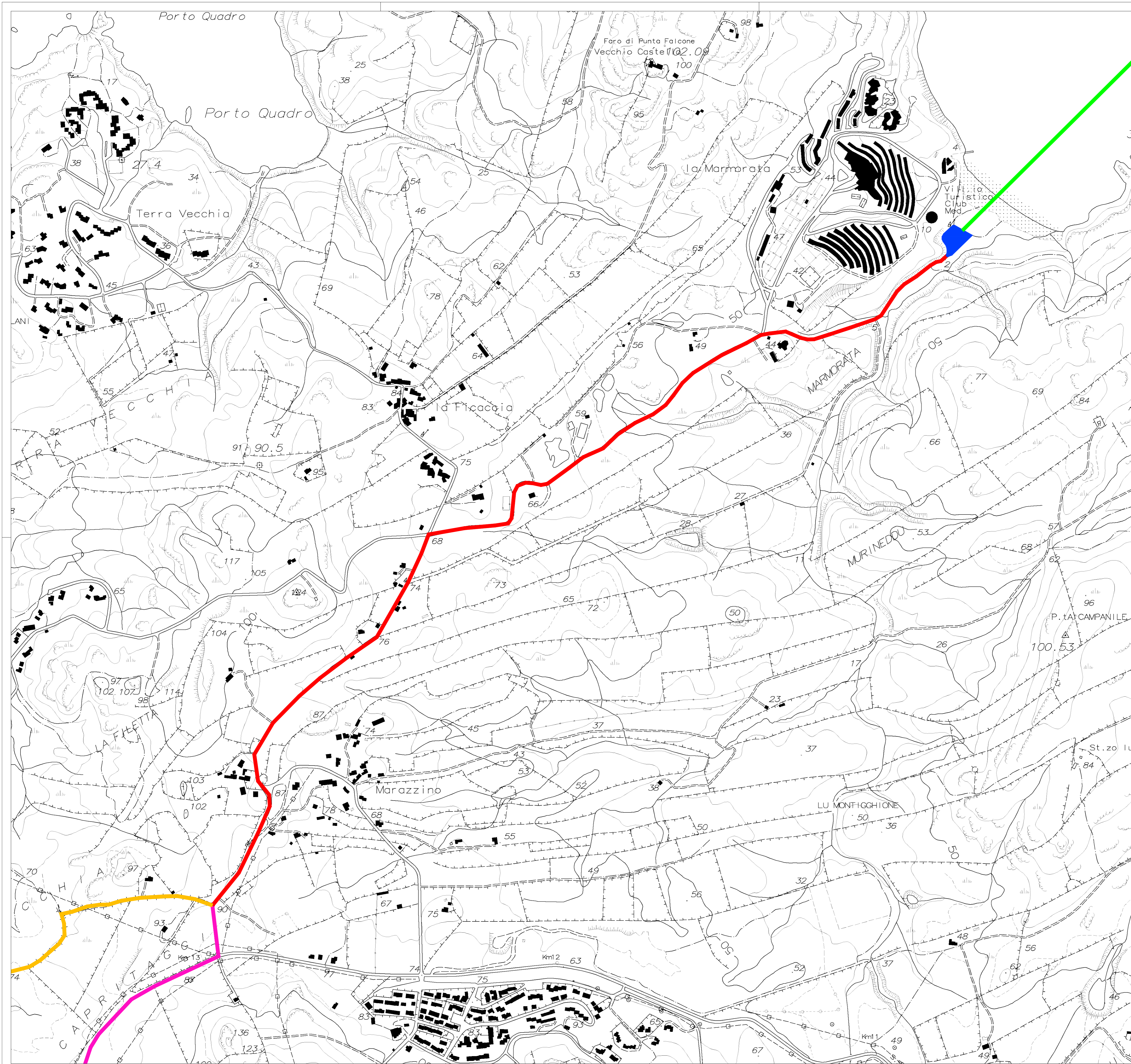

**LEGENDA**

- TRACCIATO ESISTENTE DELLA LINEA AEREA (da demolire)
- RACCORDO IN LINEA AEREA ALLA STAZIONE DI TRANSIZIONE
- TRACCIATO CON CAVO TERRESTRE - N° 2 CAVI DI POLO
- TRACCIATO CON CAVO TERRESTRE - N° 1 CAVO DI POLO
- TRACCIATO CON CAVO TERRESTRE - N° 1 CAVO DI POLO
- TRACCIATO CAVO MARINO
- AREA INTERESSATA DALLA STAZIONE DI TRANSIZIONE CAVO/AEREO
- AREA DELLA BUCA GIUNTI TERRA-MARE
- INDICAZIONE SOSTEGNO ESISTENTE

SISTEMA DI RIFERIMENTO GEOGRAFICO UTILIZZATO: WGS84-UTM



*Alvaro Berth*

REVISIONI	N.	DATA	DESCRIZIONE	ELABORATO	CONTROLLATO	APPROVATO
	02	31/05/2019	Recepimento osservazioni del 30 maggio 2019	Ing. G. Baldo	Ing. G. Baldo	Ing. A. Bertino
	01	21/05/2019	Recepimento note del 10 maggio 2019	Ing. G. Baldo	Ing. A. Bertino	Ing. A. Bertino
	00	01/04/2019	Prima emissione	Ing. G. Baldo	Ing. A. Bertino	Ing. A. Bertino



SEDE  
Piazza Roma, 19 - 32045 S. Stefano di Cadore (BL)  
tel. 0435.62518 - FAX 0435.42927

SEDE SECONDARIA  
Viale Felissent, 20/d - 31020 Vittorio (TV)  
tel. 0422.318811 - FAX 0422.318886

DBA PROGETTI S.p.A. è certificata  
ISO 9001:2008 RINA n.5923/01/S IQNet n.IT-19510

DOCUMENTO N. **DVHR10002BCC00551.2**

SCALA: **1:5000**

ELABORATO:

APPROVATO:

NUMERO E DATA ORDINE: L.A. 3000063685 del 16.02.2018

REVISIONI	N.	DATA	ESAMINATO	ACCETTATO	RIFERIMENTO BENESTARE
	00	10/05/2019	P. Sylos Labini L. Costante	M. Pazienza	Approvato con commenti con MDS del 10/05/2019

TIPOLOGIA DELL'ELABORATO	CODIFICA DELL'ELABORATO	
DISEGNI	<b>DVHR10002BCC00551.2</b>	
PROGETTO	TITOLO	
COLLEGAMENTO HVDC 200kV SACOI 3	<b>COLLEGAMENTO HVDC SACOI 3 SARDEGNA - CORSICA - ITALIA CAVI LATO SARDEGNA</b>	
RICAVATO DAL DOC. TERNA		
CLASSIFICAZIONE DI SICUREZZA	<b>SANTA TERESA DI GALLURA: COROGRAFIA CTR CON TRACCIATO CAVI TERRESTRI E FIBRA OTTICA</b>	

NOME DEL FILE	SCALA CAD	FORMATO	SCALA	FOGLIO
DVHR10002BCC00551_00_01	1 unità = 1 m	A1	1:5000	2 / 3

Questo documento contiene informazioni di proprietà Terna S.p.A. e deve essere utilizzato esclusivamente dal destinatario in relazione alle finalità per le quali è stato ricevuto. E' vietata qualsiasi forma di riproduzione o di divulgazione senza l'esplicito consenso di Terna S.p.A.  
This document contains information proprietary to Terna S.p.A. and it will have to be used exclusively for the purposes for which it has been furnished. Whichever shape of spreading or reproduction without the written permission of Terna S.p.A. is prohibt.

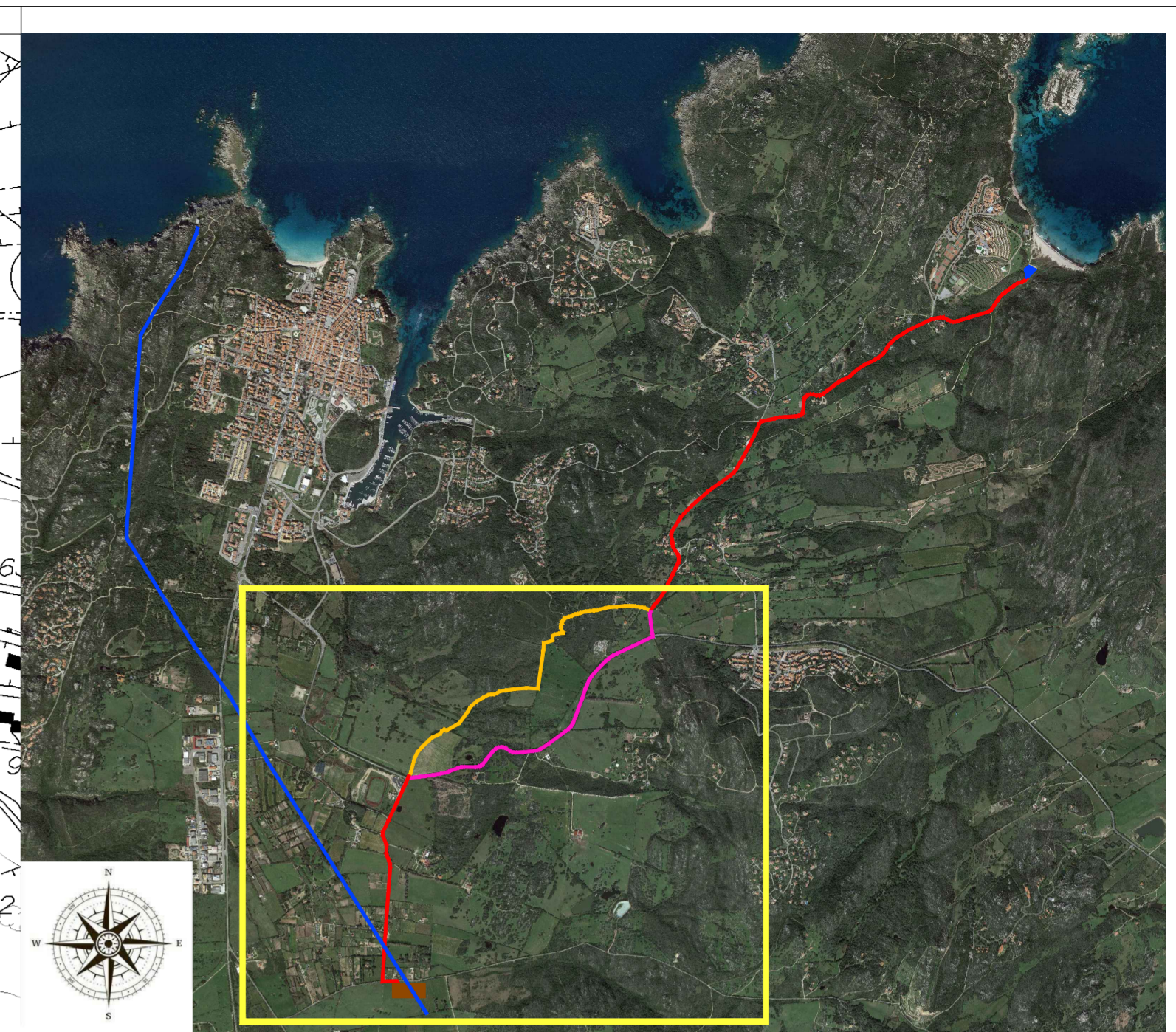
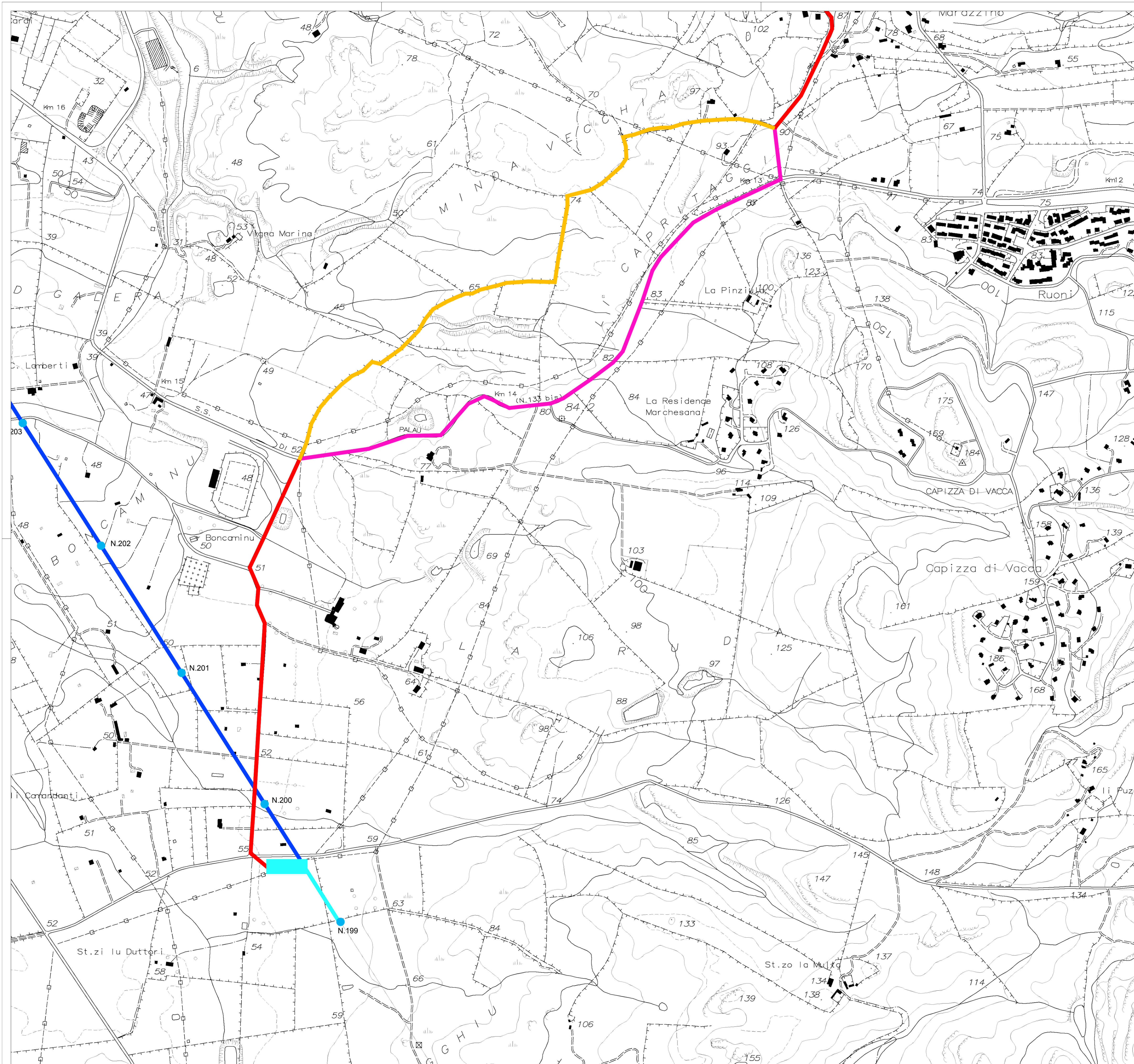

**LEGENDA**

- TRACCIATO ESISTENTE DELLA LINEA AEREA (da demolire)
- RACCORDO IN LINEA AEREA ALLA STAZIONE DI TRANSIZIONE
- TRACCIATO CON CAVO TERRESTRE - N° 2 CAVI DI POLO
- TRACCIATO CON CAVO TERRESTRE - N° 1 CAVO DI POLO
- TRACCIATO CAVO MARINO

AREA INTERESSATA DALLA STAZIONE DI TRANSIZIONE CAVO/AEREO  
▲ AREA DELLA BUCA GIUNTI TERRA-MARE  
● N... INDICAZIONE SOSTEGNO ESISTENTE

SISTEMA DI RIFERIMENTO GEOGRAFICO UTILIZZATO: WGS84-UTM



*Alex de Bock*

REVISIONI	N.	DATA	DESCRIZIONE	ELABORATO	CONTROLLATO	APPROVATO
02	31/05/2019		Recepimento osservazioni del 30 maggio 2019	Ing. G. Baldo	Ing. G. Baldo	Ing. A. Bertino
01	21/05/2019		Recepimento note del 10 maggio 2019	Ing. G. Baldo	Ing. A. Bertino	Ing. A. Bertino
00	01/04/2019		Prima emissione	Ing. G. Baldo	Ing. A. Bertino	Ing. A. Bertino



SEDE  
Piazza Roma, 19 - 32045 S. Stefano di Cadore (BL)  
tel. 0435.62518 - FAX 0435.42927

SEDE SECONDARIA  
Viale Felissent, 20/d - 31020 Villorba (TV)  
tel. 0422.318811 - FAX 0422.318886

DBA PROGETTI S.p.A. è certificata  
ISO 9001:2008 RINA n.5923/01/S IQNet n.IT-19510

DOCUMENTO N. **DVHR10002BCC00551.3**    SCALA: 1:5000

ELABORATO:

APPROVATO:

NUMERO E DATA ORDINE: L.A. 3000063685 del 16.02.2018

REVISIONI	N.	DATA	ESAMINATO	ACCETTATO	RIFERIMENTO BENESTARE
00	10/05/2019		P. Sylos Labini L. Costante	M. Pazienza	Approvato con commenti con MDS del 10/05/2019

TIPOLOGIA DELL'ELABORATO	CODIFICA DELL'ELABORATO	Logo
DISEGNI	<b>DVHR10002BCC00551.3</b>	
PROGETTO	TITOLO	
COLLEGAMENTO HVDC 200kV SACOI 3	<b>COLLEGAMENTO HVDC SACOI 3 SARDEGNA - CORSICA - ITALIA CAVI LATO SARDEGNA</b>	
RICAVATO DAL DOC. TERNA		
CLASSIFICAZIONE DI SICUREZZA	<b>SANTA TERESA DI GALLURA: COROGRAFIA CTR CON TRACCIATO CAVI TERRESTRI E FIBRA OTTICA</b>	

NOME DEL FILE	SCALA CAD	FORMATO	SCALA	FOGLIO
DVHR10002BCC00551_00_01	1 unità = 1 m	A1	1:5000	1 / 3

Questo documento contiene informazioni di proprietà Terna S.p.A. e deve essere utilizzato esclusivamente dal destinatario in relazione alle finalità per le quali è stato ricevuto. È vietata qualsiasi forma di riproduzione o di divulgazione senza l'esplicito consenso di Terna S.p.A.  
This document contains information proprietary to Terna S.p.A. and it will have to be used exclusively for the purposes for which it has been furnished. Whichever shape of spreading or reproduction without the written permission of Terna S.p.A. is prohibi.