

COMMITTENTE



PROGETTAZIONE



DIREZIONE TECNICA

U.O. ARCHITETTURA AMBIENTE E TERRITORIO

PROGETTO DEFINITIVO

**ITINERARIO NAPOLI – BARI
RADDOPPIO TRATTA APICE – ORSARA
II LOTTO FUNZIONALE HIRPINIA - ORSARA**

INTEGRAZIONI RICHIESTE DAL MINISTERO DELL'AMBIENTE E DELLA TUTELA DEL TERRITORIO E DEL MARE PROT. CTVA REGISTRO UFFICIALE 2019.0002751 DEL 18/07/2019

RISPOSTA ALLA RICHIESTA INTEGRAZIONI N. 4

SCALA:

-

COMMESSA LOTTO FASE ENTE TIPO DOC. OPERA/DISCIPLINA PROGR. REV.

IF1V 02 D 22 RH IF0000 001 A

Rev.	Descrizione	Redatto	Data	Verificato	Data	Approvato	Data	Autorizzato Data
A	EMISSIONE PER RISCOntRO NOTA CTVA N. 2751 DEL 18/07/2019	F. PETRELLI <i>F. Petrelli</i>	Agosto 2019	G. DAJELLI <i>G. Dajelli</i>	Agosto 2019	M. D'AVINO <i>M. D'Avino</i>	Agosto 2019	ITAFERR S.P.A. Dott. Ing. Daniele Ludovici Ordine degli Ingegneri di Roma <i>D. Ludovici</i>

File: IF1V02D22RHIF000001A

n. Elab.:



ITINERARIO NAPOLI – BARI - RADDOPPIO TRATTA APICE – ORSARA - II LOTTO FUNZIONALE HIRPINIA - ORSARA
PROGETTO DEFINITIVO

RISPOSTA ALLA RICHIESTA INTEGRAZIONI N. 4

COMMESSA
IF1V

LOTTO
02

CODIFICA
D 22 RH

DOCUMENTO
IF0000 001

REV.
A

FOGLIO
2 di 5

INDICE

1 PREMESSA 3

ALLEGATI:

- Carta di localizzazione della ZSC - IT9110033- "Accadia - Deliceto"
- Carta di localizzazione della ZPS - IT8040022 "Boschi e Sorgenti della Baronia"

1 PREMESSA

In riferimento alla nota U.0002751 del 18/07/2019 di Richiesta di Integrazioni, relativa al Progetto Definitivo del II Lotto funzionale “Hirpinia Orsara”, emessa dal Ministero dell’Ambiente e della Tutela del Territorio e del Mare, si riportano a seguire gli elaborati grafici sviluppati in Risposta alla Richiesta di Integrazione n. 4.

A titolo di completezza si riporta il testo della richiesta di integrazioni.

Considerazioni generali

4. Si ritiene necessario che venga effettuato uno screening (e/o, se necessario, la Valutazione di Incidenza) per ogni singolo sito Natura 2000 che ricada in un buffer di 5 km dall’opera in progetto, indipendentemente dalla potenziale interferenza diretta o indiretta, così come fatto per la ZSC “Valle del Cervaro, Bosco dell’Immacolata”.

Carta di localizzazione della ZSC - IT9110033- "Accadia - Deliceto"

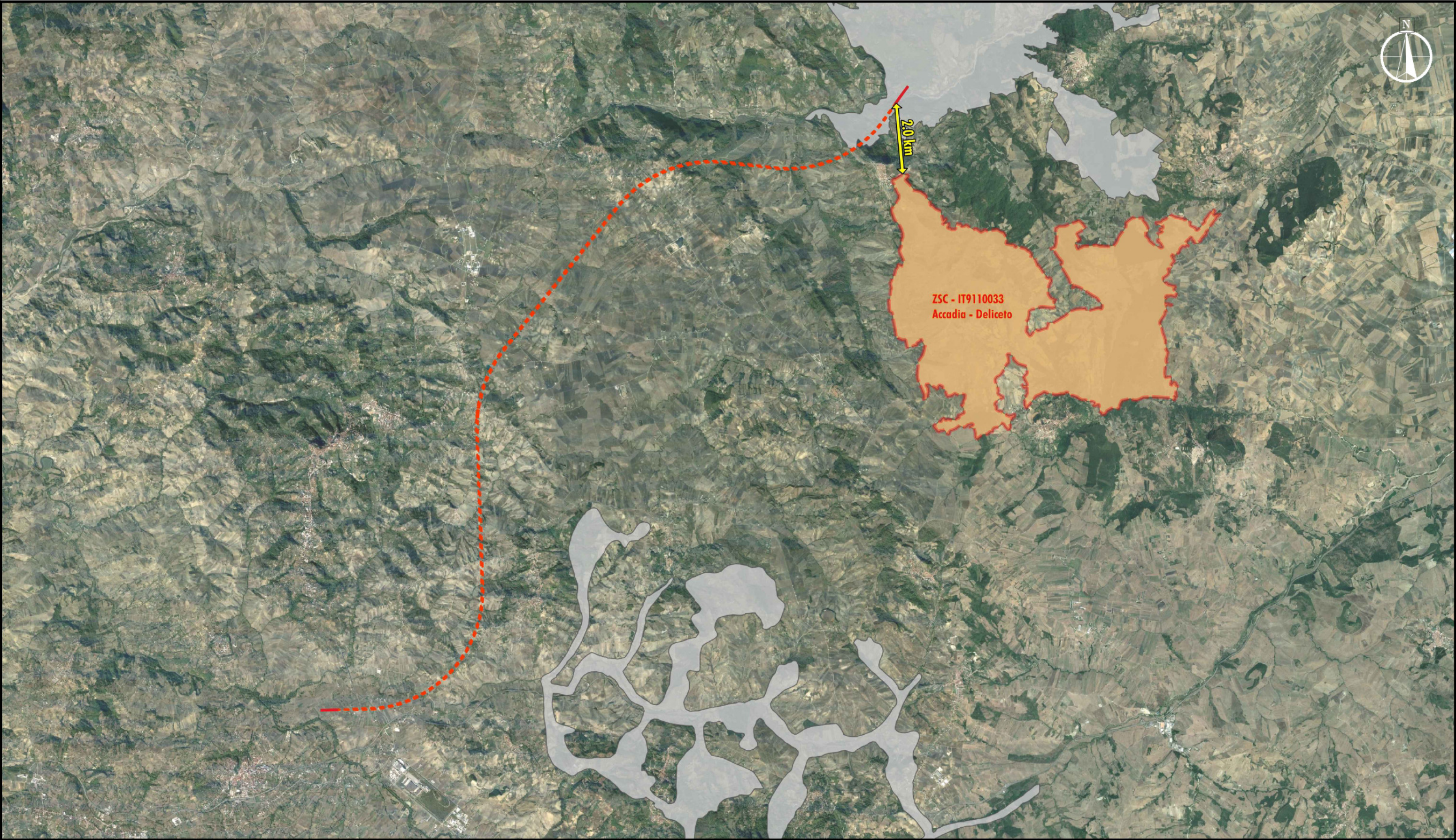

Legenda

- Tracciato in progetto**
- tratti all'aperto
 - tratti in galleria

- Aree protette**
- ZSC - IT9110033 - "Accadia-Deliceto"
 - Aree protette

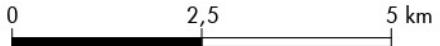

Carta di localizzazione della ZPS - IT8040022 "Boschi e Sorgenti della Baronìa"

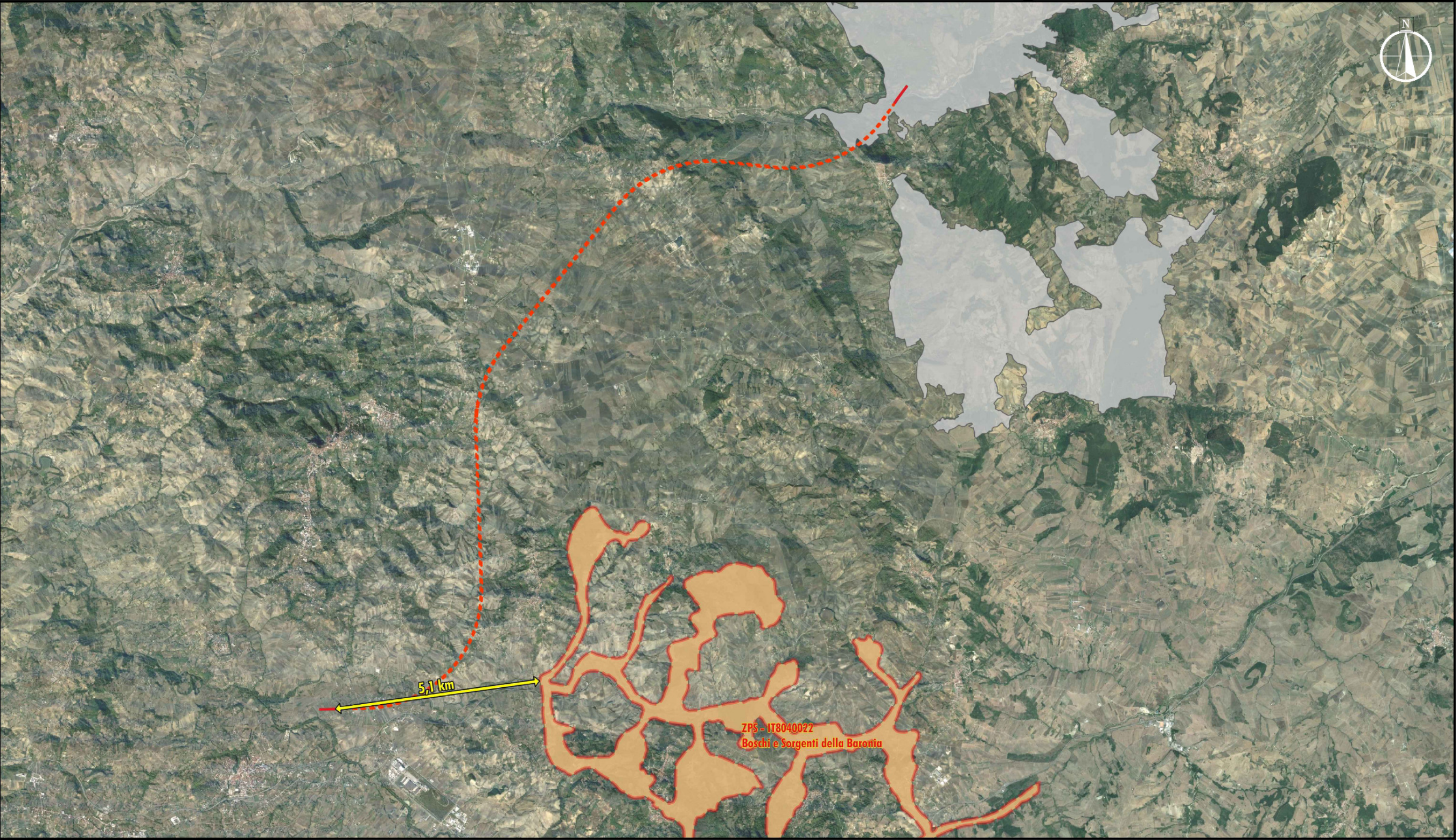

Legenda

- Tracciato in progetto
- tratti all'aperto
 - - - - tratti in galleria

- Aree protette
- ZPS - IT8040022 "Boschi e Sorgenti della Baronìa"
 - Aree protette

