

Alla presente è allegata formale osservazione di VIA relativa al progetto di Rifacimento metanodotto Ravenna-Chieti - Tratto "Recanati-San Benedetto del Tronto" .

Dott. Ing. Sfamurri Serena su delega del richiedente Filipponi Roberto

Modulo per la presentazione delle osservazioni per i piani/programmi/progetti sottoposti a procedimenti di valutazione ambientale di competenza statale

Presentazione di osservazioni relative alla procedura di:

- Valutazione Ambientale Strategica (VAS) – art.14 co.3 D.Lgs.152/2006 e s.m.i.
 Valutazione di Impatto Ambientale (VIA) – art.24 co.3 D.Lgs.152/2006 e s.m.i.
 Verifica di Assoggettabilità alla VIA – art.19 co.4 D.Lgs.152/2006 e s.m.i.

(Barrare la casella di interesse)

Il/La Sottoscritto/a Filipponi Roberto

(Nel caso di persona fisica, in forma singola o associata)

Il/La Sottoscritto/a _____

in qualità di legale rappresentante della Pubblica Amministrazione/Ente/Società/Associazione

(Nel caso di persona giuridica - società, ente, associazione, altro)

PRESENTA

ai sensi del D.Lgs.152/2006, le **seguenti osservazioni** al

- Piano/Programma, sotto indicato
 Progetto, sotto indicato.

(Barrare la casella di interesse)

Rifacimento metanodotto Ravenna- Chieti- Tratto "Recanati- San Benedetto del Tronto"

tratto 55-56 della tavola 16, disegno LB-D- 83202 FOGLIO 18 di
104

(inserire la denominazione completa del piano/programma (procedure di VAS) o del progetto (procedure di VIA, Verifica di Assoggettabilità a VIA)

OGGETTO DELLE OSSERVAZIONI

(Barrare le caselle di interesse; è possibile selezionare più caselle):

- Aspetti di carattere generale (es. struttura e contenuti della documentazione, finalità, aspetti procedurali)
 Aspetti programmatici (coerenza tra piano/programma/progetto e gli atti di pianificazione/programmazione territoriale/settoriale)
 Aspetti progettuali (proposte progettuali o proposte di azioni del Piano/Programma in funzione delle probabili ricadute ambientali)
 Aspetti ambientali (relazioni/impatti tra il piano/programma/progetto e fattori/componenti ambientali)
 Altro (specificare) _____

ASPETTI AMBIENTALI OGGETTO DELLE OSSERVAZIONI

(Barrare le caselle di interesse; è possibile selezionare più caselle):

- Atmosfera
 Ambiente idrico
 Suolo e sottosuolo

- Rumore, vibrazioni, radiazioni
- Biodiversità (vegetazione, flora, fauna, ecosistemi)
- Salute pubblica
- Beni culturali e paesaggio
- Monitoraggio ambientale
- Altro *(specificare)* _____

TESTO DELL' OSSERVAZIONE:

Si chiede di posizionare la nuova linea il più possibile adiacente al confine ovest delle particelle di mia proprietà n.247, 244 (foglio 8 Comune di Massignano AP) e il piu' adiacente al confine sud delle particelle sempre di mia proprietà n. 396, 109, 134 (foglio 8 Comune di Massignano AP). Premesso che sui lotti richiamati è in corso un' intervento edilizio, autorizzato dal predetto Comune **(PDC N.1 del 11/04/2019)**, la segnalazione risulterebbe in linea con quanto già richiesto dal Sig. Lucio Mignini, mio confinante e dal sig. De Angelis Adriano il quale, fra l'altro, è interessato alla salvaguardia di un lago di irrigazione di sua proprietà e per il quale, il passaggio del nuovo metanodotto sarebbe dannoso per la salvaguardia, la tenuta e la stabilità del lago stesso. A supporto e per maggior comprensione in allegato invio una foto aerea con segnata la deviazione del tracciato da me richiesto (in giallo) e la vostra proposta progettuale del tracciato in rosso; la correzione in giallo da me apportata renderebbe la condotta più lineare oltre ad evitare l' immotivato doppio attraversamento del fosso denominato "Fosso delle Reti" all' interno della mia proprietà per un tratto di soli 200 mt .A supporto di quanto sopra, richiedo un sopralluogo in sito, prima di effettuare il picchettamento del tracciato.

Il/La Sottoscritto/a dichiara di essere consapevole che, ai sensi dell'art. 24, comma 7 e dell'art.19 comma 13, del D.Lgs. 152/2006 e s.m.i., le presenti osservazioni e gli eventuali allegati tecnici saranno pubblicati sul Portale delle valutazioni ambientali VAS-VIA del Ministero dell'Ambiente e della Tutela del Territorio e del Mare (www.va.minambiente.it).

Tutti i campi del presente modulo devono essere debitamente compilati. In assenza di completa compilazione del modulo l'Amministrazione si riserva la facoltà di verificare se i dati forniti risultano sufficienti al fine di dare seguito alle successive azioni di competenza.

ELENCO ALLEGATI

Allegato 1 - Dati personali del soggetto che presenta l'osservazione

Allegato 2 - Copia del documento di riconoscimento in corso

Allegato 3 - Elaborato grafico di dettaglio percorso metanodotto _____ *(inserire numero e titolo dell'allegato tecnico se presente)*

Luogo e data Massignano 31/07/2019

(inserire luogo e data)

Il/La dichiarante



nuova linea metanodotto come da progetto

Metanodotto RA- CH (tratto Recanati -Chieti)

perimetro proprietà Filipponi Roberto

deviazione proposta

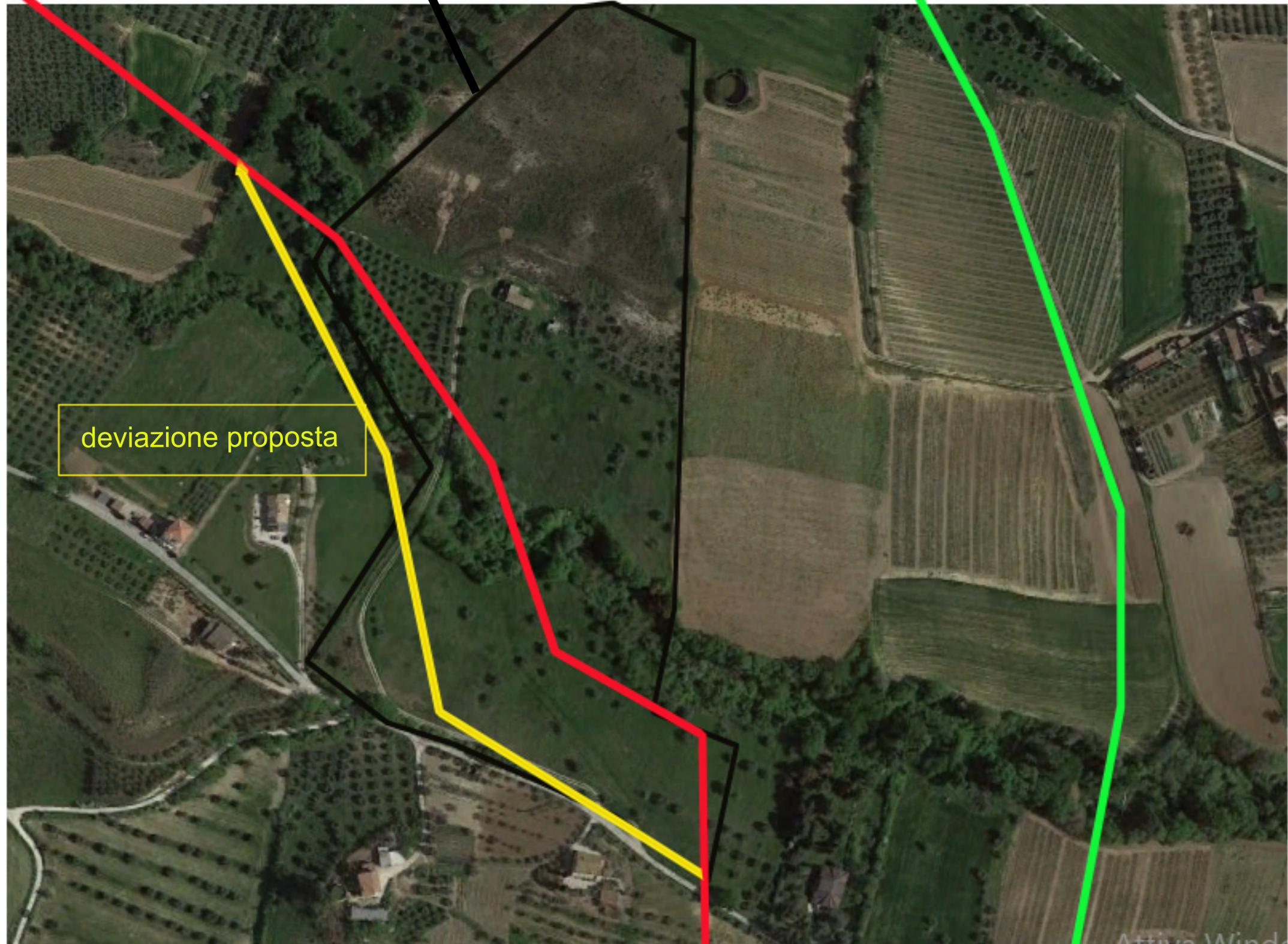

coordinate 43 05 57.37N 13 50 01.60E

Elaborato grafico di dettaglio_PERCORSO METANODOTTO
riferimenti: Rifacimento metanodotto Ravenna Chieti, Tavola 16
Diasegno: LB-D-83202 Foglio 18 di 104