



PROPRONENTE:
COMUNE DI MONSELICE
Piazza San Marco, 1 - 35043 Monselice (PD)
Tel. 0429/786111 - Fax 0429/789202
PEC: monselice.pd@comune.monselice.it

**NUOVO CASELLO
MONSELICE - POZZONOVO (MONSELICE SUD)
E VIABILITA' AFFERENTI MONSELICE (PD)**
Verifica di assoggettabilità a V.I.A. (art. 19 D.Lgs. 152/2006)

Coordinamento progettazione
e valutazioni ambientali
**ING. SANDRO BENATO
ARCH. NICOLA VISENTINI**
NET PROJECT S.R.L. - Piazza Modigliani 12 - 35129 Padova - Tel. 049 8935081 - Fax 049 8935117

Consulente: Progettazione Viaria
PROF. PASETO ING. MARCO
Via Caratone e Montebello, 3 - 35141 Padova - Tel./Fax 049 871135

Consulente: Progettazione strutture in C.A.
PROF. PIZZOCCHERO ING. TIZIANO
Via Leonardo da Vinci 33 - 35052 Colaninno (PD) - Tel. 049 706480

Consulente: Progettazione strutture in acciaio
SPOLADORE ING. LUCA
Via G. Mazzini 4 - 35030 Vigonza (PD) - Tel. 349 465410

Consulente: Progettazione geotecnica
PROF. MAZZUCATO ING. ALBERTO
Via Santa Rosa 24 - 35100 Padova - Tel. 049 8932398

TIPOLOGICI - BARRIERA DI ESAZIONE

CODICE ELABORATO	FILE NAME	DATA EMISSIONE	VERSIONI
TAV88	TAV88.PDF	01.08.2018	REV. 0

PIANTA PIANO TERRA

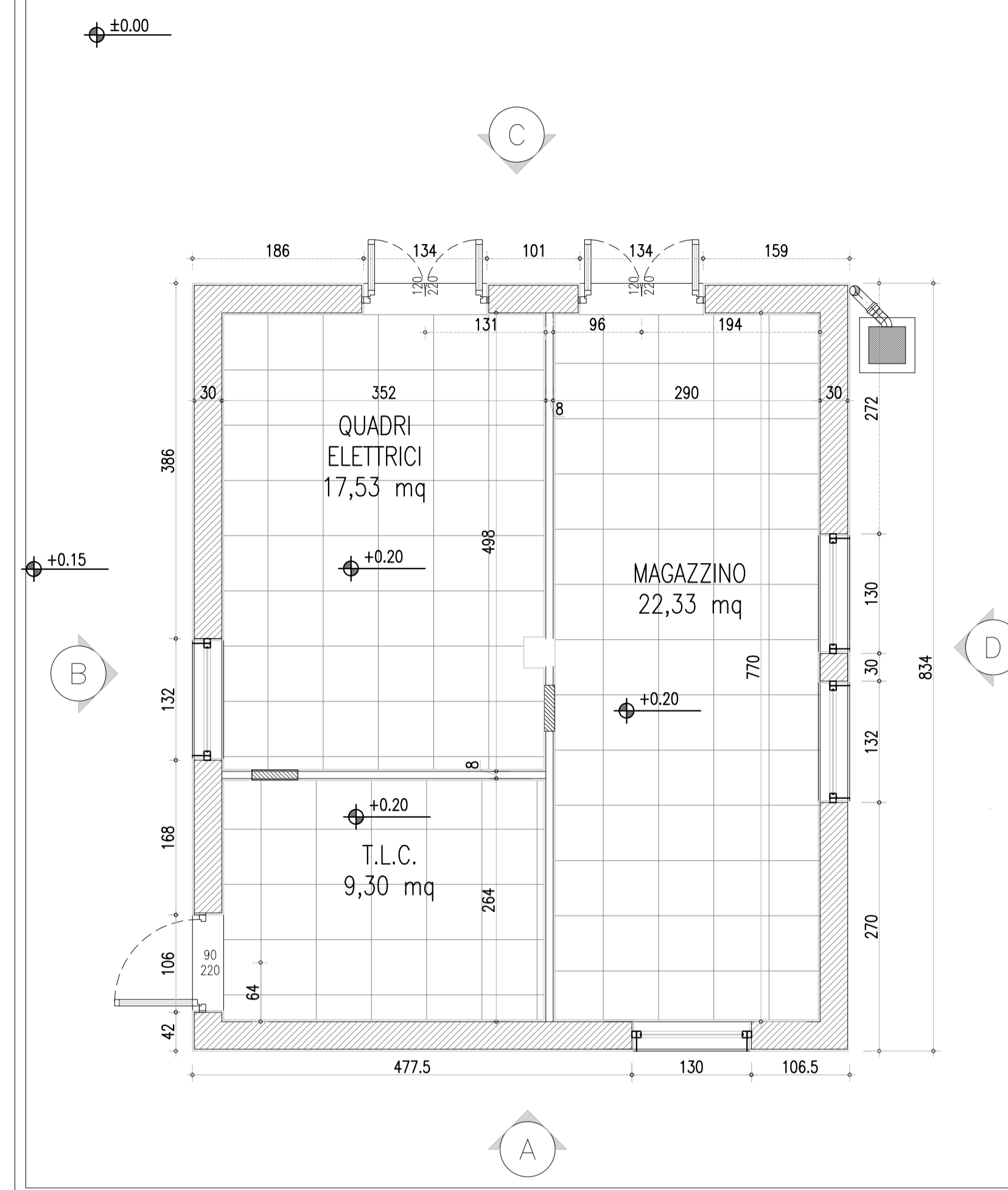

PROSPETTO D
Rapp. 1:50

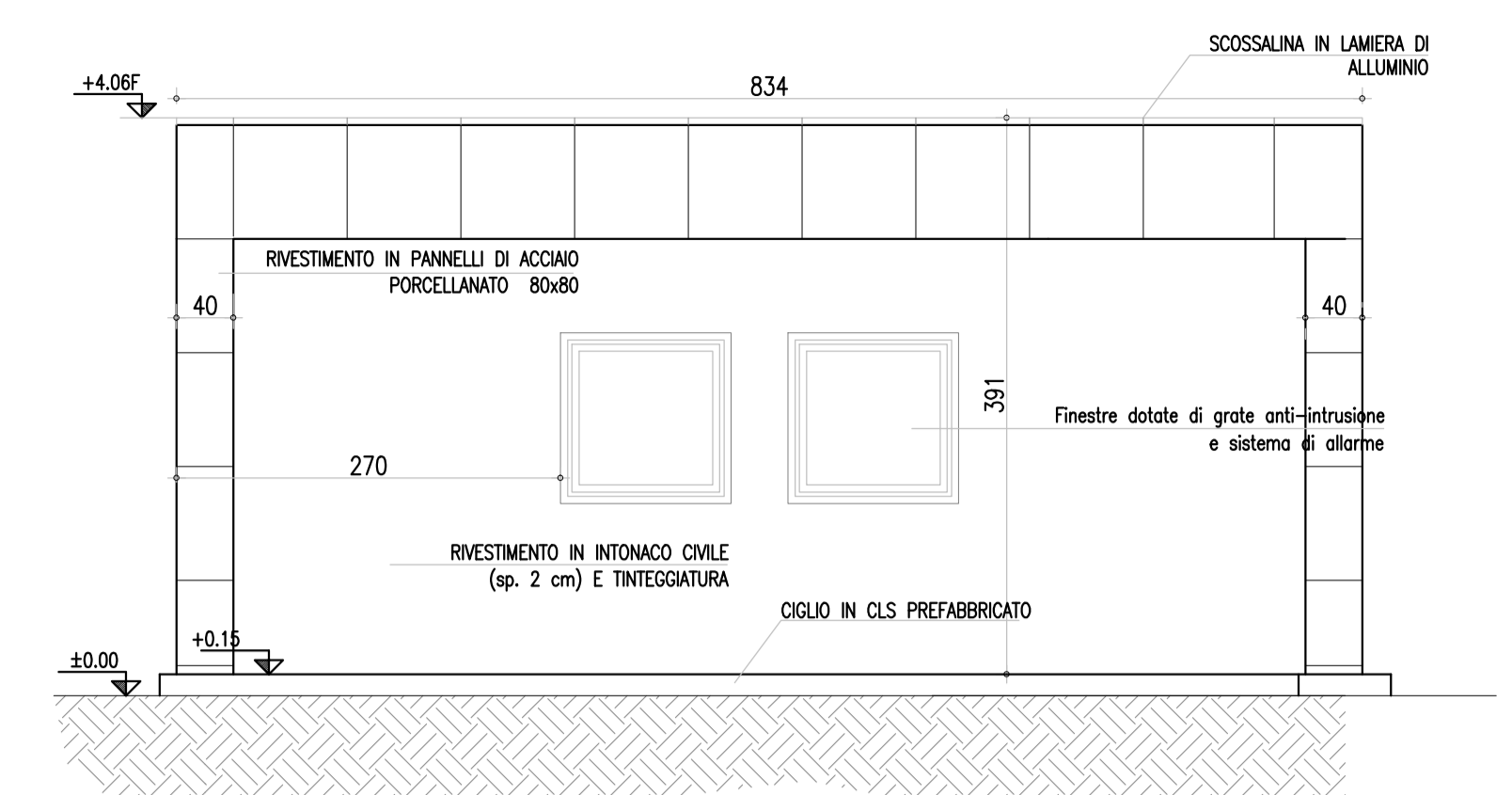

PROSPETTO B
Rapp. 1:50

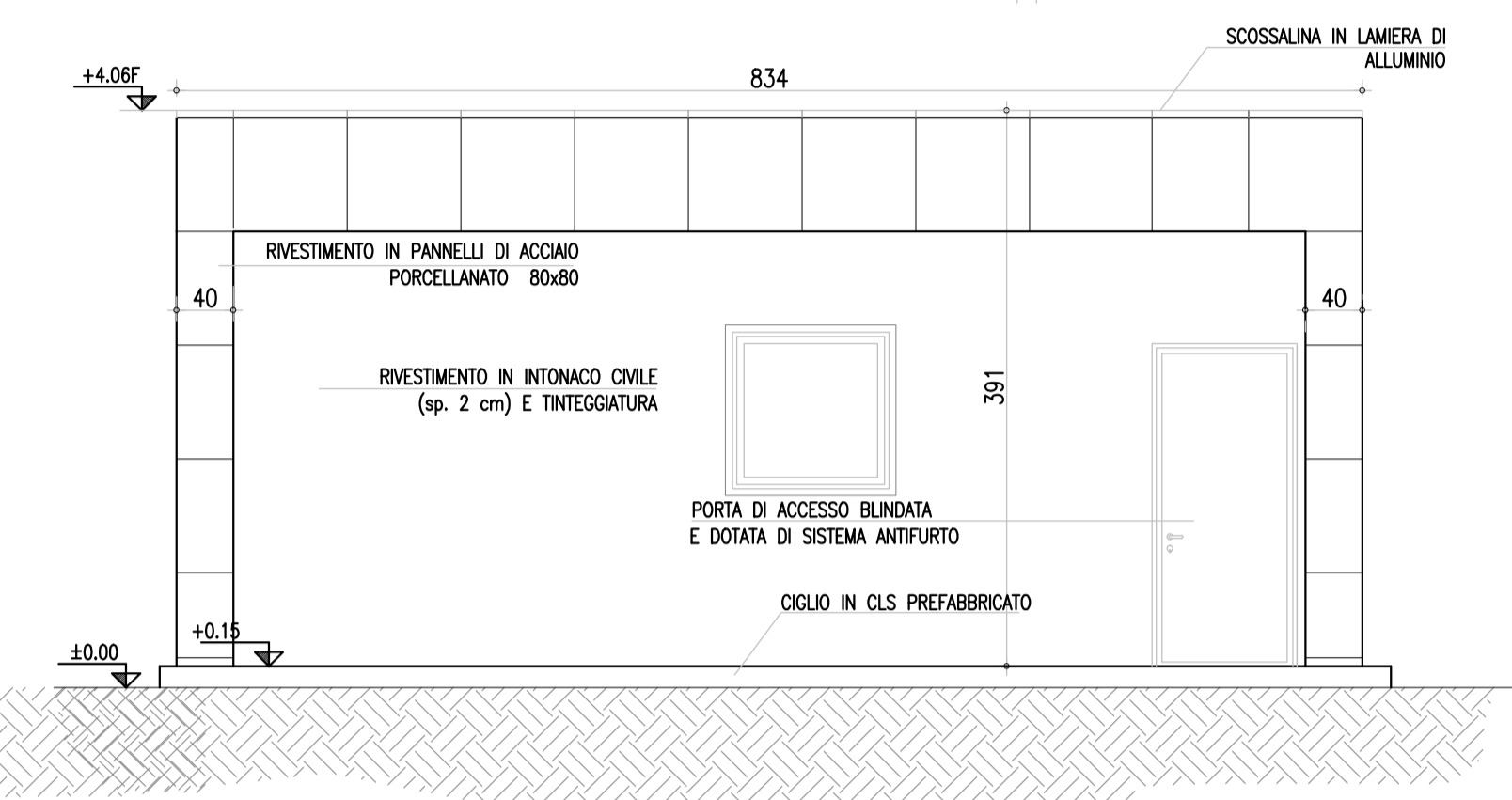

PROSPETTO A
Rapp. 1:50

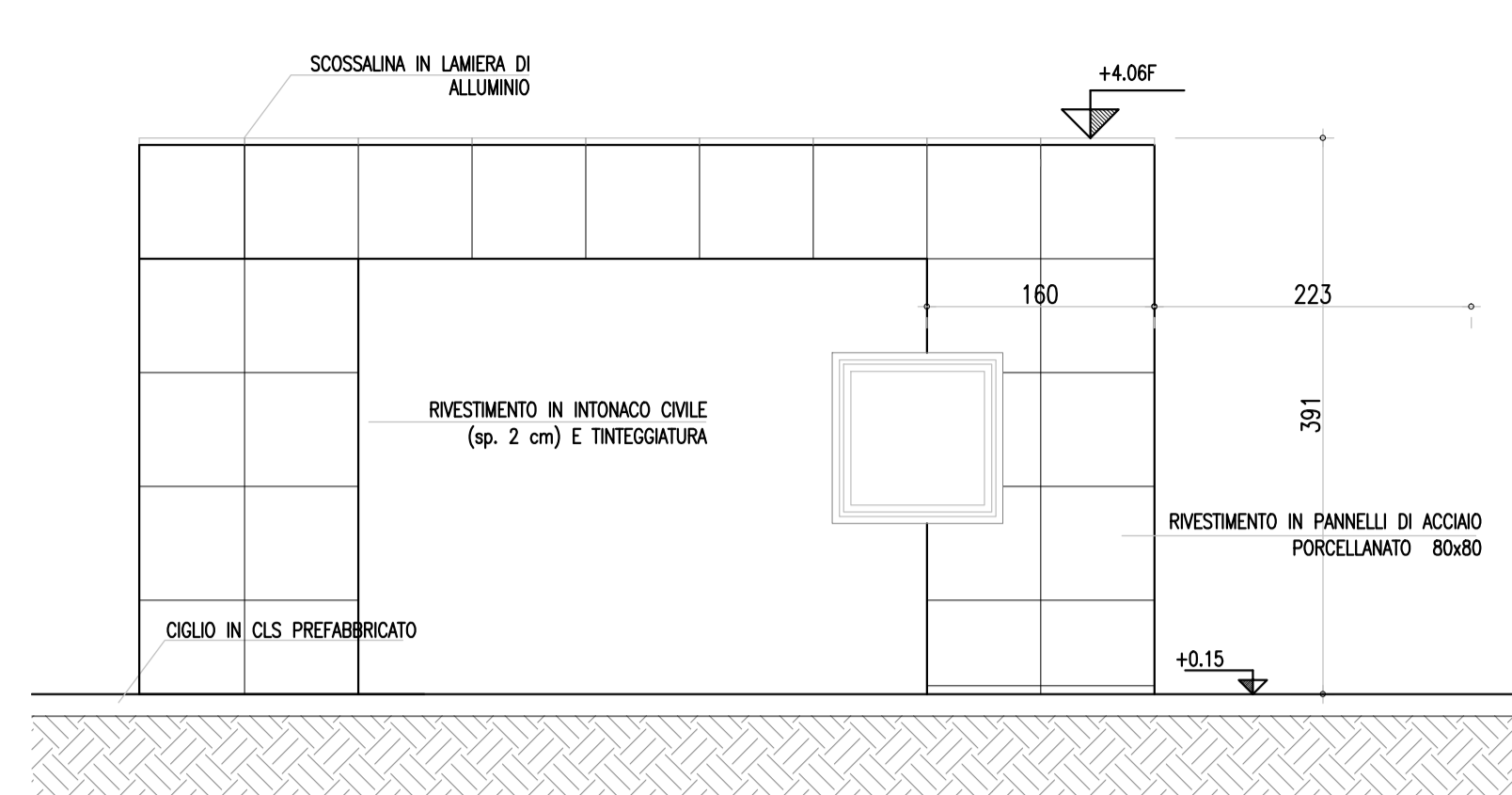

PROSPETTO C
Rapp. 1:50

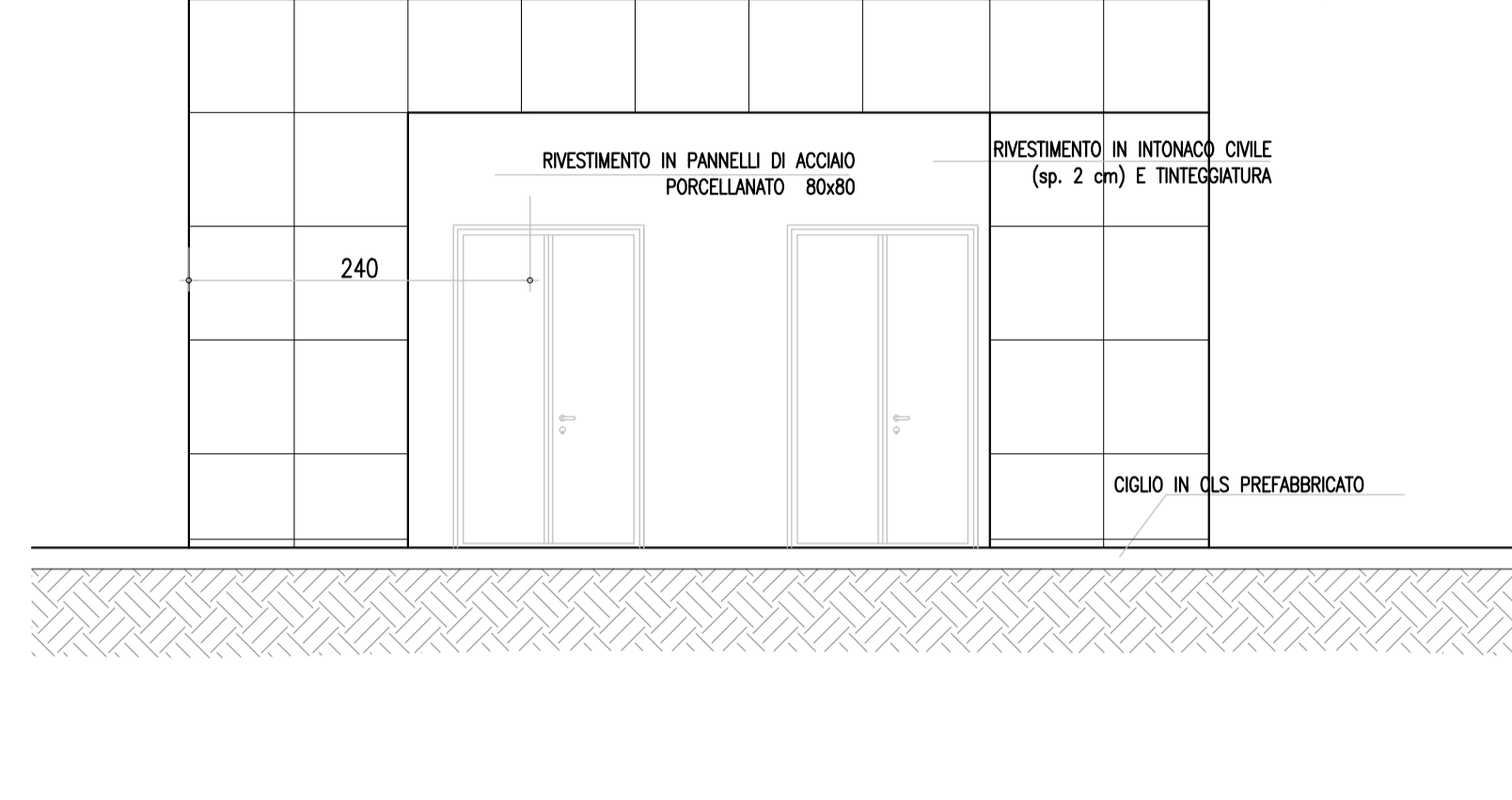

PROSPETTO DI TESTATA
Rapp. 1:100

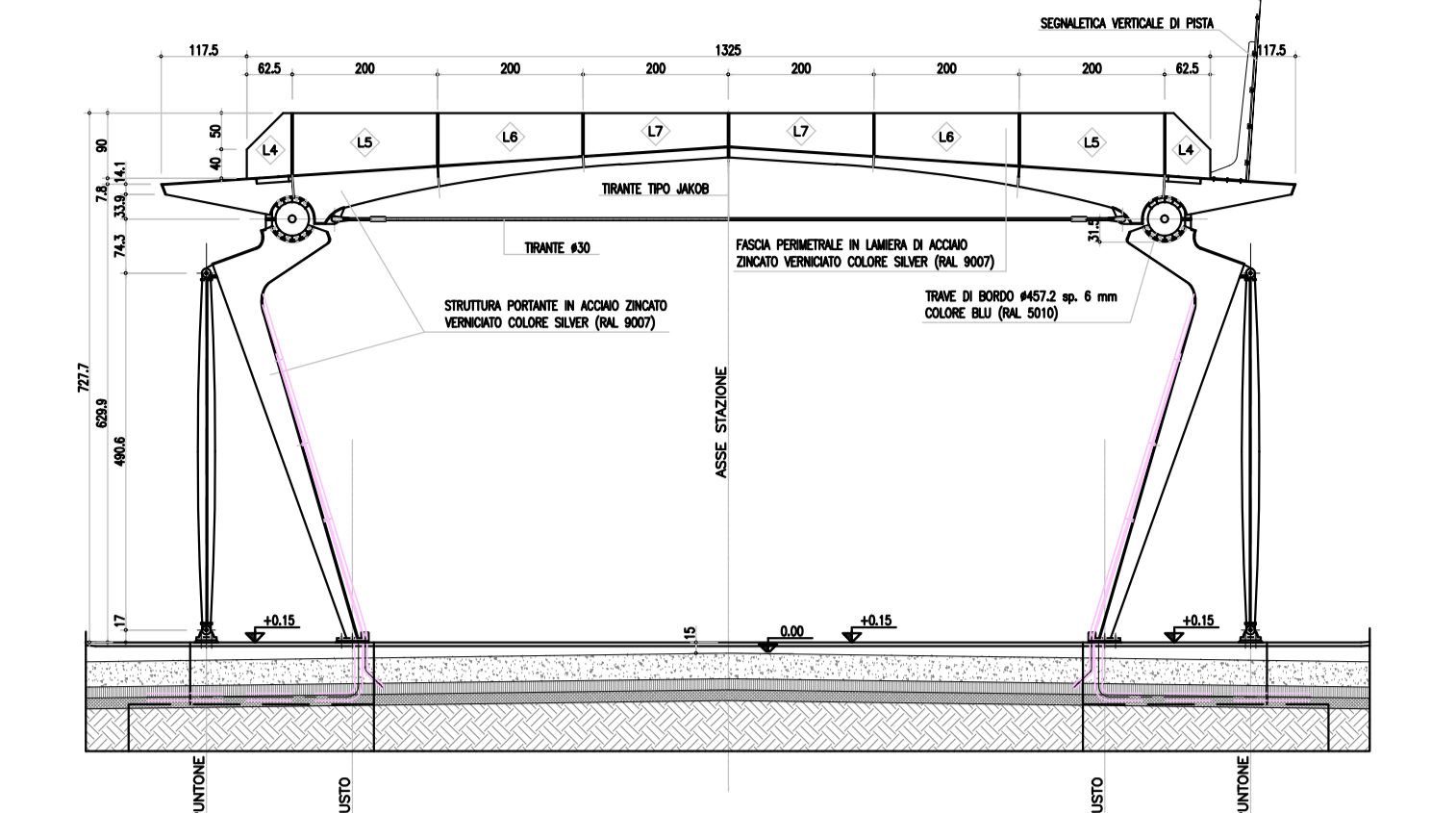

SEZIONE TRASVERSALE
Rapp. 1:100

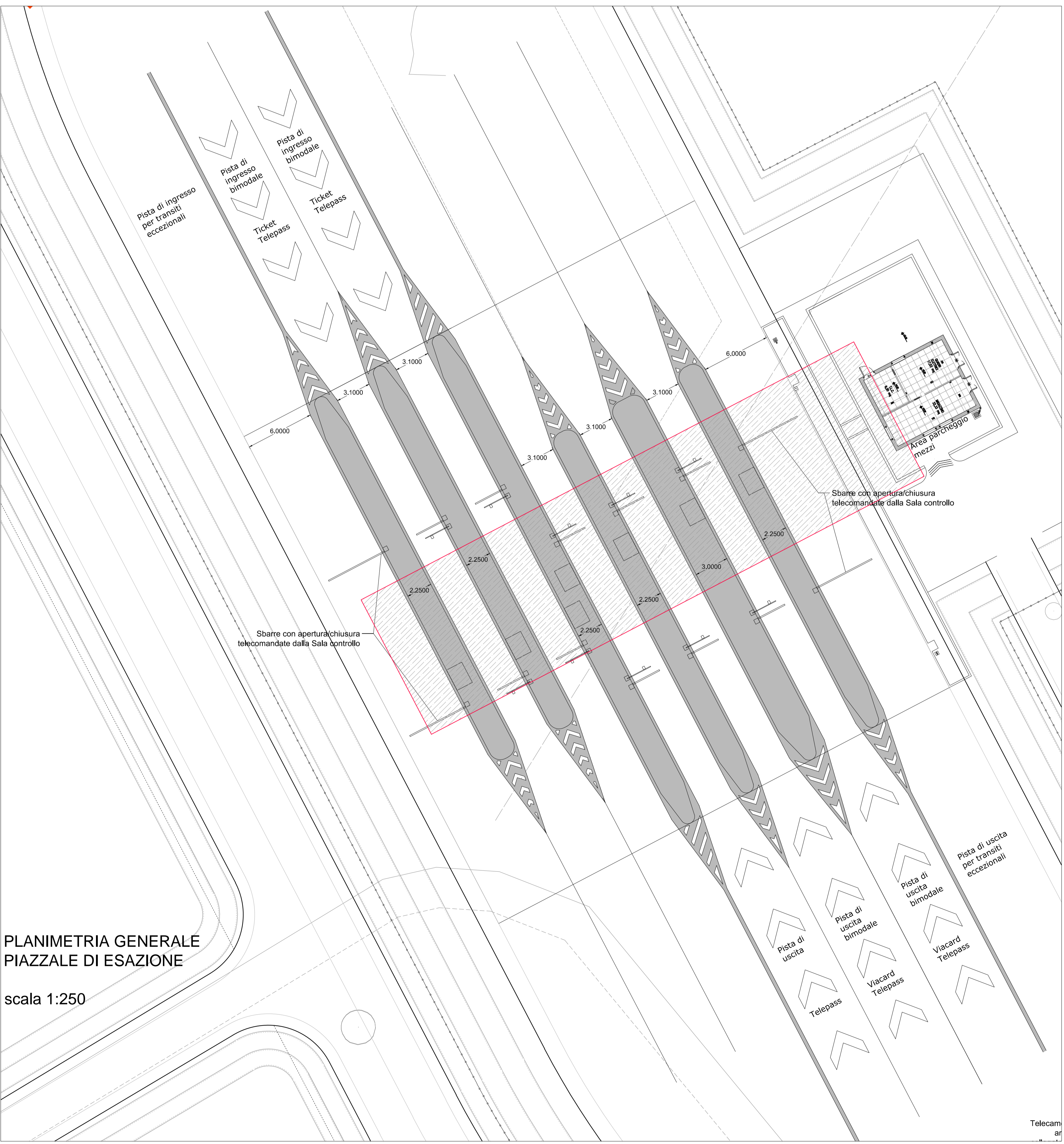
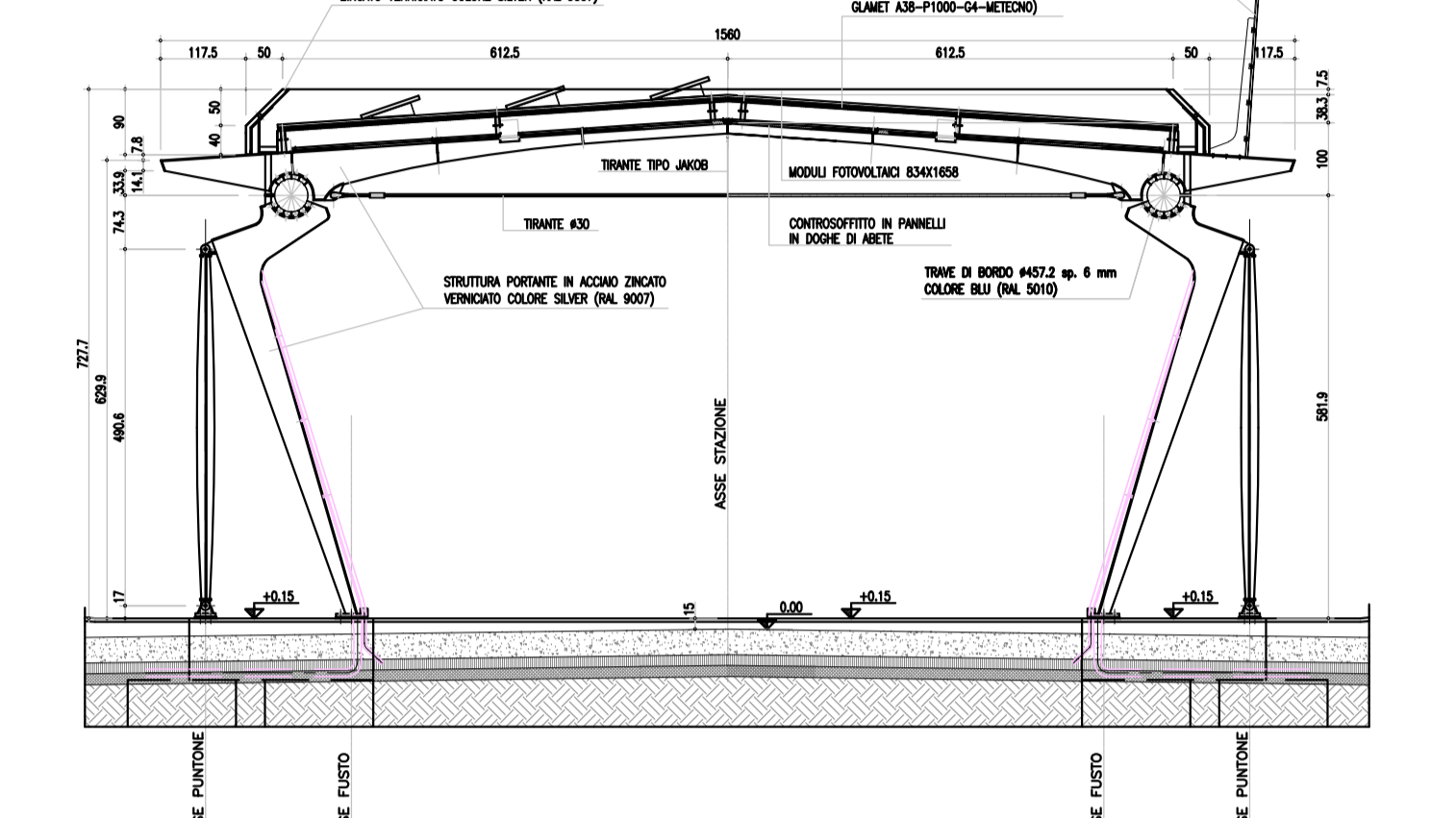

PLANIMETRIA GENERALE
PIAZZALE DI ESAZIONE
scala 1:250

PIANTA DELLA COPERTURA
Rapp. 1:100

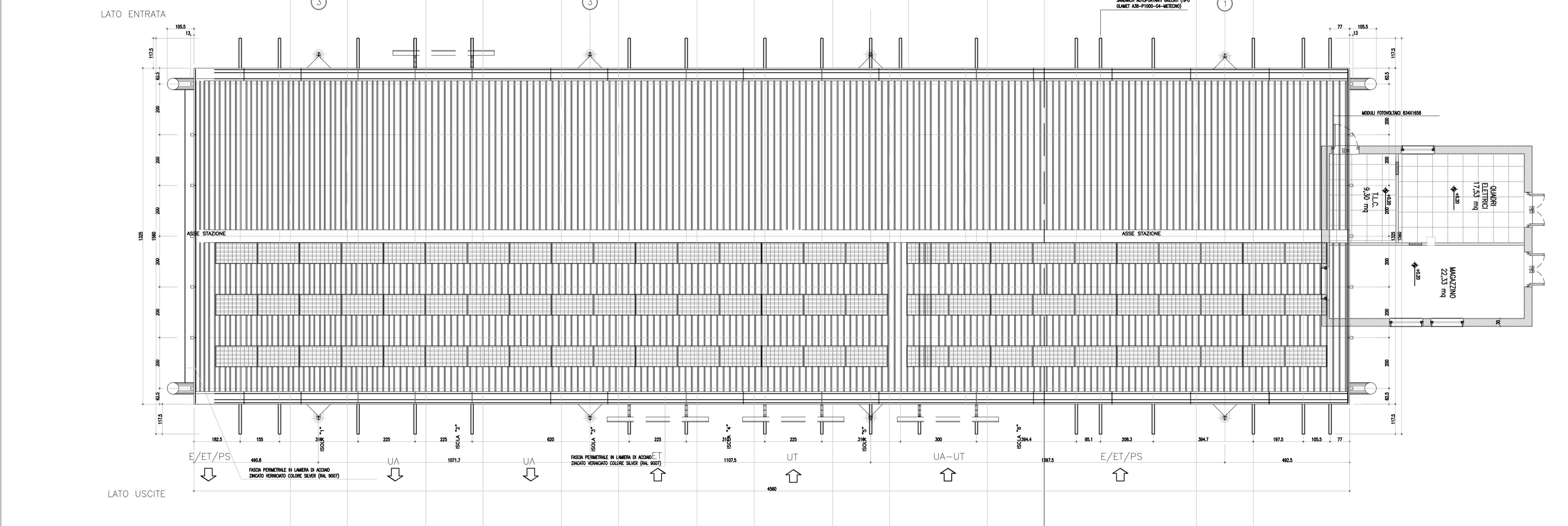

PROSPETTO LATO USCITE
Rapp. 1:100

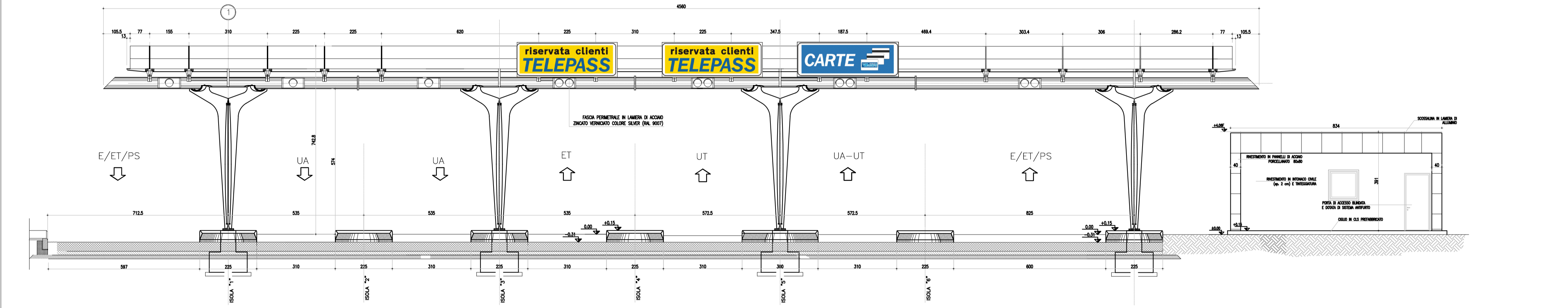

PROSPETTO LATO ENTRATE
Rapp. 1:100

