INQUADRAMENTO

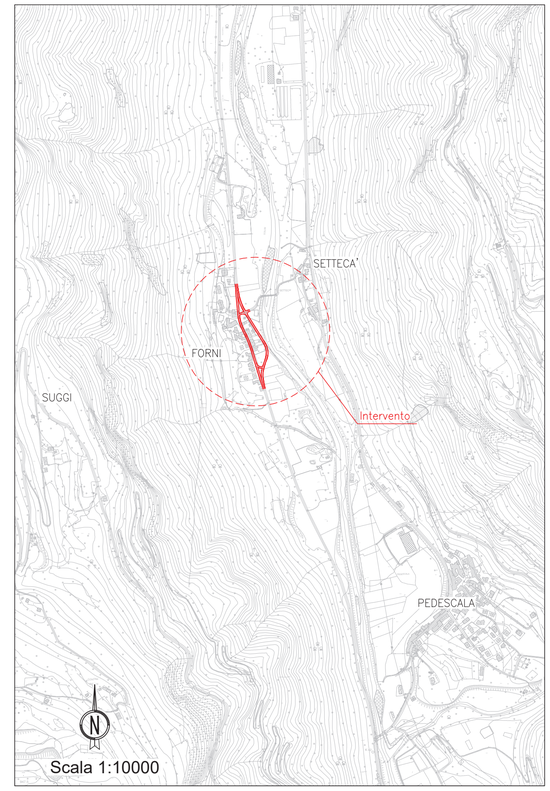

A4autostrada
Brescia| Verona| Vicenza| Padova

RINA
CERTIFIED MANAGEMENT SYSTEM
ISO 9001 - ISO 14001
BS OHSAS 18001 - SA 8000

AUTOSTRADA VALDASTICO
A31 NORD

1° LOTTO
Piovene Rocchette - Valle dell'Astico

PROGETTO DEFINITIVO

CUP	G21B1 30006 60005
WBS	B25.A31N.L1
COMMESSA	J16L1

COMMITTENTE

FUNZIONE PROGETTO VALDASTICO

CAPO COMMESSA
PER LA PROGETTAZIONE
Dott. Ing. Pier Mauro Masoli

PRESTATORE DI SERVIZI:
CONSORZIO RAETIA
RAPPRESENTANTE: Dott. Ing. Alberto Scotti

RESPONSABILE DELL'INTEGRAZIONE
TRA LE PRESTAZIONI SPECIALISTICHE:
Technical S.p.A. - Dott. Ing. Andrea Renso

PROGETTAZIONE:
ITALCONSULT
Dott. Ing. GIOVANNI MONDELLO
Iscritto all'Albo di Messina
Ing. Giovanni Mondello

ELABORATO: SVILUPPO PROGETTUALE CONSEGUENTE ALLE INDICAZIONI MIBAC E RV
STUDIO DI IMPATTO AMBIENTALE
Quadro Progettuale - Interventi di riqualificazione della SP 350
Intervento n. 6 - Variante di Forni - Planimetria

Progressivo 22 05 10 013 Rev. 00

Rev.	Data	Descrizione	Redazione	Controllo	Approvazione
00	LUGLIO 2019	PRIMA EMISSIONE	ITALCONSULT M.MARCHESANO	ITALCONSULT A.TAMASAN	ITALCONSULT G.MONDELLO

SCALA: 1:2000
NOME FILE: J16L1_220510_013_0607_0PD_00.dwg
OM. PROGR. FG. LIV. REV.
J16L1_22_05_10_013_0607_0PD_00

IL PRESENTE DOCUMENTO NON POTRA' ESSERE COPIATO, RIPRODOTTO O ALTRIMENTI PUBBLICATO, IN TUTTO O IN PARTE, SENZA IL CONSENSO SCRITTO DELLA AUTOSTRADA BS-VR-VI-PD S.P.A., CON L'ITALIZZO NON AUTORIZZATO SARA' PERSEGUITO A NORMA DI LEGGE.
THIS DOCUMENT MAY NOT BE COPIED, REPRODUCED OR PUBLISHED, EITHER IN PART OR IN ITS ENTIRETY, WITHOUT THE WRITTEN PERMISSION OF AUTOSTRADA BRESCIA-VERONA-VICENZA-PADOVA S.P.A., UNAUTHORIZED USE WILL BE PROSECUTE BY LAW.