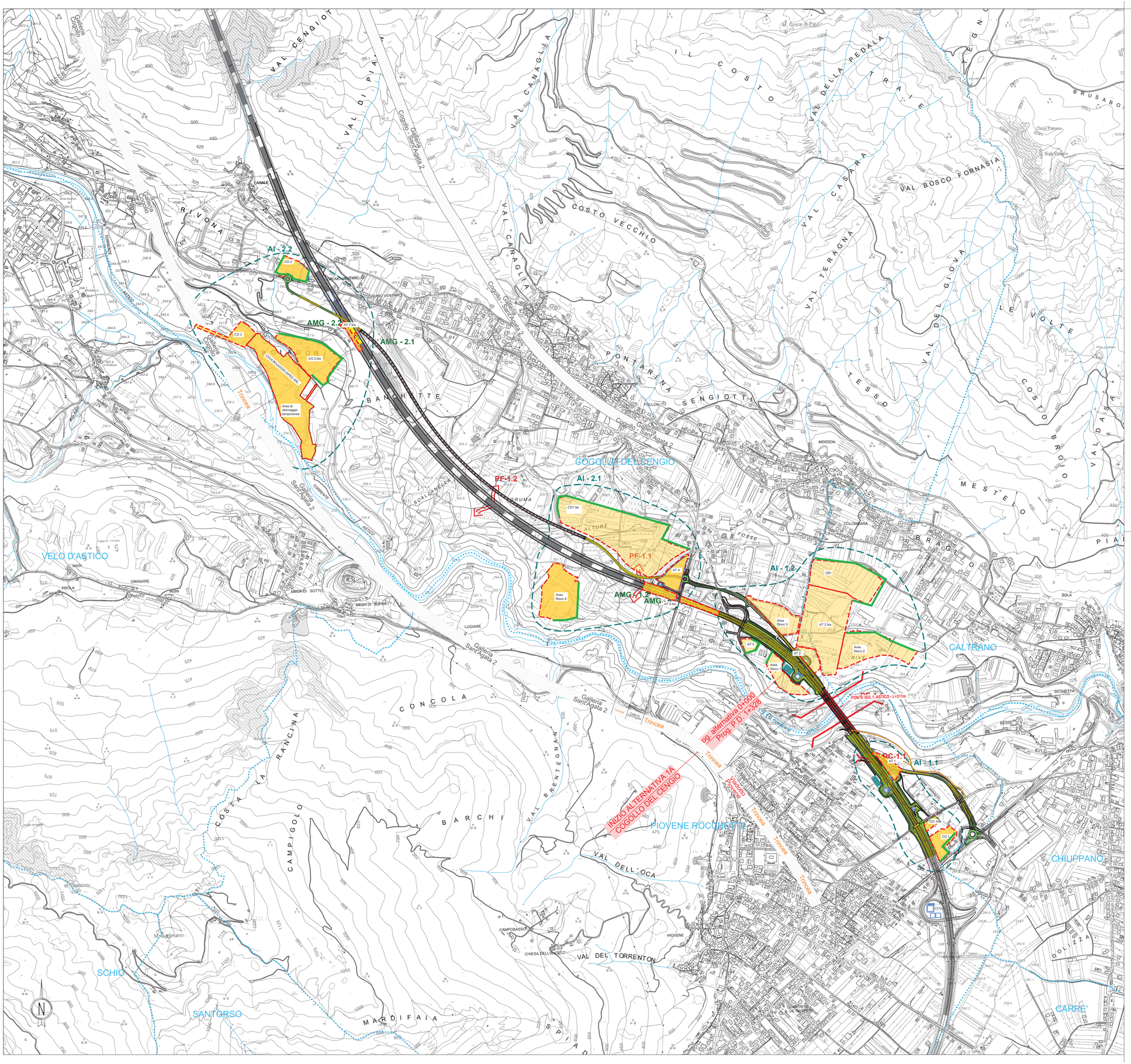

QUADRO D'UNIONE

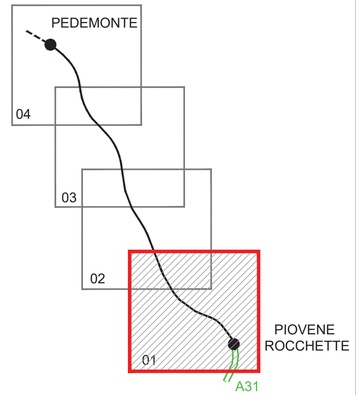

AUTOSTRADA A31 VALDASTICO NORD

GALLERIA — VIADOTTO — TRINCEA — RILEVATO

- Svincoli ed opere connesse
- Aree per servizi (parcheggi, centri manutenzione, ecc..)
- Confine Regionale e Provinciale
- Confine Comunale
- COGOLLO — Comune
- Campolongo — Località/Frazione

LEGENDA

- Area di cantiere - CO / CB / AT-. n.
- Recinzione di mascheramento cantiere
- Barriera acustica mobile da cantiere
- Barriera acustica
- Ambito d'intervento - AI-n.

A - MITIGAZIONI

- Interventi lineari (di mascheramento / spartitraffico)
- Interventi areali di inserimento paesaggistico
- Interventi areali di rinaturalizzazione (potenziamento vegetazionale)
- Interventi areali multifunzionali imbocco gallerie - AMG n.
- Area umida di laminazione e fitodepurazione
- Passaggi naturali fauna - PF n.
- Deframmentazione ecosistemica - DE n.
- Deframmentazione ecosistemica con canale di derivazione idraulica - DC n.
- Duna vegetata di protezione-mitigazione cantiere

B - RIPRISTINO

- Ripristino agricolo o uso suolo originario
- Interventi di potenziamento vegetazionale del sistema fluviale

A4autostrada
Brescia| Verona| Vicenza| Padova

RINA CERTIFIED MANAGEMENT SYSTEM ISO 9001 - ISO 14001 BS OHSAS 18001 - SA 8000

AUTOSTRADA VALDASTICO
A31 NORD

1° LOTTO
Piovene Rocchette - Valle dell'Astico

PROGETTO DEFINITIVO

CUP	G21B1 30006 60005
WBS	B25.A31N.L1
COMMESSA	J16L1

COMMITTENTE

FUNZIONE PROGETTO VALDASTICO

CAPO COMMESSA PER LA PROGETTAZIONE
Dott. Ing. Pier Mauro Masoli

PRESTATORE DI SERVIZI:
CONSORZIO RAETIA
RAPPRESENTANTE: Dott. Ing. Alberto Scotti

RESPONSABILE DELL'INTEGRAZIONE TRA LE PRESTAZIONI SPECIALISTICHE:
Tecnico Ing. Andrea Renso

PROGETTAZIONE:
ITALCONSULT
Istituto di Ingegneria
Ing. Giovanni Mondello

ELABORATO: SVILUPPO PROGETTUALE CONSEGUENTE ALLE INDICAZIONI MIBAC E RV
STUDIO DI IMPATTO AMBIENTALE
Quadro Progettuale -Interventi di inserimento e mitigazione ambientale
Planimetria degli interventi di inserimento e mitigazione ambientale - Tav. 1 di 4

Progressivo: 22 05 10 017 00 — Rev.

Rev.	Data	Descrizione	Redazione	Controllo	Approvazione
00	LUGLIO2019	PRIMA EMISSIONE	ITALCONSULT M.MARCHESANO	ITALCONSULT A.TAMASAN	ITALCONSULT G.MONDELLO

SCALA: 1:10000

NOME FILE: J16L1_220510017_0121_0PD_00.DWG

OM	PROGR.	FG.	LIV.	REV.
J16L1_22_05_10_017_0121_0PD_00				

IL PRESENTE DOCUMENTO NON POTRA' ESSERE COPIATO, RIPRODOTTO O ALTRIMENTI PUBBLICATO, IN TUTTO O IN PARTE, SENZA IL CONSENSO SCRITTO DELLA AUTOSTRADA BS-VR-VI-PD S.P.A. OGNI UTILIZZO NON AUTORIZZATO SARA' PERSEGUITO A NORMA DI LEGGE.
THIS DOCUMENT MAY NOT BE COPIED, REPRODUCED OR PUBLISHED, EITHER IN PART OR IN ITS ENTIRETY, WITHOUT THE WRITTEN PERMISSION OF AUTOSTRADA BRESCIA-VERONA-VICENZA-PADOVA S.P.A., UNAUTHORIZED USE WILL BE PROSECUTE BY LAW.